



**СБОРНИК
официальных материалов
муниципального образования
«ГОРОД ТОМСК»**

ВЫПУСК
№ 22.1
2023

СОДЕРЖАНИЕ

| | |
|--|---|
| <i>ПОСТАНОВЛЕНИЕ № 288 О внесении изменения в постановление администрации Города Томска от 03.03.2020 № 196 «Об утверждении Расписания выезда подразделений Томского пожарно-спасательного гарнизона для тушения пожаров и проведения аварийно-спасательных работ на территории муниципального образования «Город Томск»</i> | 3 |
|--|---|



АДМИНИСТРАЦИЯ ГОРОДА ТОМСКА ПОСТАНОВЛЕНИЕ

24.04.2023

№ 288

О внесении изменения в постановление администрации Города Томска от 03.03.2020 № 196 «Об утверждении Расписания выезда подразделений Томского пожарно-спасательного гарнизона для тушения пожаров и проведения аварийно-спасательных работ на территории муниципального образования «Город Томск»

В целях приведения муниципального правового акта в соответствие с действующим законодательством, руководствуясь Уставом Города Томска,

ПОСТАНОВЛЯЮ:

1. Внести в постановление администрации Города Томска от 03.03.2020 № 196 «Об утверждении Расписания выезда подразделений Томского пожарно-спасательного гарнизона для тушения пожаров и проведения аварийно-спасательных работ на территории муниципального образования «Город Томск» изменение, изложив приложение в редакции согласно приложению к настоящему постановлению.
2. Комитету по общим вопросам администрации Города Томска опубликовать настоящее постановление в Сборнике официальных материалов муниципального образования «Город Томск».
3. Настоящее постановление вступает в силу на следующий день после дня его официального опубликования.

И.о. Мэра Города Томска

М.А. Ратнер

Приложение 1 к расписанию выезда подразделений
Томского пожарно-спасательного гарнизона для тушения пожаров и проведения аварийно-спасательных работ на
территории муниципального образования «Город Томск»

Перечень сил и средств пожарно-спасательных подразделений и аварийно-спасательных формирований на территории муниципального образования «Город Томск»

| № п/п | Наименование подразделения | Вид техники | Место дислокации (город, район) | Телефон (телефон оперативно-дежурного) |
|---|---|--|--|--|
| 1 | 2 | 3 | 4 | 6 |
| 1 | 1 ПСЧ (по охране объектов ТГУ, Томск) 1 ПСО ФПС ГПС Главного управления МЧС России по Томской области | АП-8.0-70 (43118) АП-6.0-40 (5557) АП-3-2-40/4 (432514) АП-3-0-40 (432206) ИМИ АЛ-50 (СЗУ250) | г. Томск, Кировский район, Московский тр-т, 109/4 | 8(3822)418334 |
| 2 | 2 ПСЧ (по охране объектов ТПУ, г. Томск) 1 ПСО ФПС ГПС Главного управления МЧС России по Томской области | АП-3-2-40/4 (43253) АП-2-5-40 (433362) АЛ-30 (131) ПМ-506 АП-3-2-40/4 (43253) АП-5-8-40 (5557)002-ПС АП-5-8-40 (5557)002-ПС | г. Томск, Кировский район, Вершинная проезд, 7 | 8(3822)433177 |
| 3 | 3 ПСЧ 1 ПСО ФПС ГПС Главного управления МЧС России по Томской области | АП-6.0-40 (5557) АП-5-8-40 (5557) АП-3-2-40/4 (43253) АП-40 (131) 137А АЛ-30 (43114) ПМ 512 ЗИЛ-130 | г. Томск, Октябрьский район, ул. Бولнинная, 4 | 8(3822)532201 |
| 4 | 4 ПСЧ 1 ПСО ФПС ГПС ГУ МЧС России по Томской области | АП-6.0-70 (5557) АП-6.0-40 (5557) 009-МИ АП-40(131) 137А АПП-0,5-2 (33023) | г. Томск, Кировский район, с. Гиримязевское, ул. Некрасова, 5 | 8(3822)911201 |
| 5 | 5 ПСЧ 1 ПСО ФПС ГПС Главного управления МЧС России по Томской области | АП-2-5-40 (433362) АП-6.0-40 (5557) АП-2-40/4 (43253) АЛ-30 (43114) ПМ-51 | г. Томск, Октябрьский район, ул. Сергея Лазо, 6/1 | 8(3822)670973 |
| 6 | 6 ПСЧ 1 ПСО ФПС ГПС Главного управления МЧС России по Томской области | АП-3-2-40/4 (5387) АП-40(131) 137А АП-40(5557) 002ПС АП-3-0-70 (Камаз 43253) АКТ-6.0/1000-70 (Камаз 6520) АКТ-6.0/1000-70 (Камаз 6520) АПТ-40(Урал 5557) АП-5(Камаз 53215) АЛ-3(Камаз 53229) АШ 28111Д-03 (Газель) | г. Томск, поселок Светлый, 230 | 8(3822)982001 |
| ПЧ-8 ООО «ПРОМГАЗСЕРВИС» | Отдельный пост ПЧ-8 ООО «ПРОМГАЗСЕРВИС» | АП-3-0-70 (Камаз 43253) АКТ-6.0/1000-70 (Камаз 6520) АКТ-6.0/1000-70 (Камаз 6520) АПТ-40(Урал 5557) АП-5(Камаз 53215) АЛ-3(Камаз 53229) АШ 28111Д-03 (Газель) | г. Томск, Кузовлевский тракт, 3 а | 8(3822)703001 |
| 7 | 7 ПСЧ 1 ПСО ФПС ГПС Главного управления МЧС России по Томской области | АП-7.0-70(Камаз 43118) АП-6.0-70(Камаз 43118) АП-0-40/4 (Урал 43206) | г. Томск, Кузовлевский тракт, 2/2 | 8(3822)703755 |
| 8 | 8 ПСЧ 1 ПСО ФПС ГПС Главного управления МЧС России по Томской области | АП-3-2-40/4 (IVECO AMT) АП-3-2-40/4 (43253) АП-2,0-40/2 (ISUZU NQR 75 P) | г. Томск, Ленинский район, пр-т. Мира, 26 | 8(3822)600774 |
| 9 | 9 ПСЧ 1 ПСО ФПС ГПС Главного управления МЧС России по Томской области | АП-6.0-40 (5557) АП-3-0-40 (43206) ИМИ АП-40(43141) 2) 63 Б АЛ-30(43502) 506-Э АП-30 (131) ПНС-110(131) | г. Томск, Ленинский район, ул. Профсоюзная, 2/5 | 89588546166 |
| 10 | 10 ПСЧ 1 ПСО ФПС ГПС ГУ МЧС России по Томской области | 8Т-311М (Зил-131) АПН-40 (КРАЗ-6510) АПН-40 (КРАЗ-6510) АПН-40 (КРАЗ-6510) ПНС-110 (КРАЗ-2566) АР-2 КАМАЗ (43105) АП-3,0-40 (43206) ИМИ | г. Томск, Октябрьский район, ул. Ракетная, 15 | 8(3822)753807 |
| СПСЧ ФПС ГПС Главного управления МЧС России по Томской области | Пожарный поезд ст. Томск 2 Кузовного отдела ведомственной охраны филиала ФГТВО ЖДТ России на ЗПС ЖД | АП-40(131)137А АП-40(130)635 УКС-400 Б(131) АЛ3-2-40/4(43253) АЛ-80(130) АНР-40(43141)2)127А АНР-40(43141)2)127А | г. Томск, Советский район, Академический пр-кт, 10/1 | 8(3822)491278 |
| ПЧ 2-го разряда ВПО ФКУ ЛИНУ-1 УФСИН России по Томской области | Пожарный поезд | АПС 1,0-40/2 АП-6.0-40 (5557) ПСА 6,0-70 (Iveco Trakker) АКП-50(6540)294662 АШ-6 (ПАЗ-3205R) УАЗ-3151 РХ ЛДА (ГАЗ 66) ЗИЛ-131Н (3 ел) ЛНАЗ-5256 Р-145 БТР-60 снегоход ТАИГА ПАТРУЛЬ 551 SWT (2 ел) Снегоболотоход PM-500-2 (4 ел) ПТС-М Трактор Беларусь 82.1 ПТС-М ПНС-110(43118) ПНС-2(43502) ПАЗ-32050 КАМАЗ 5490-Т5 АР-2(131) (2 ел) АРХР (УАЗ Патриот) УАЗ-31519 ГАЗ-3102 | г. Томск, Ленинский район ул. Развития, 6 | 8(3822)468882 |
| ПЧ 1 разряда ФГКУ ИК-3 УФСИН России по Томской области | Пожарный поезд | АП-2,0-40 (Газ 53А) | г. Томск, Ленинский район, Кольцевой пр-д, 20 | 8(3822)602200 |
| ПЧ 1 разряда ФГКУ ИК-3 УФСИН России по Томской области | Пожарный поезд | АП-5,0/40 (43114) АП-40 (130) | г. Томск, Октябрьский район, ул. Д. Бедного, 18/2 | 8(3822)602151 |
| ОП от ФКУ ИК-4 УФСИН России по Томской области (с. Дзержинское) | Пожарный поезд | АП-40(131) 137А | г. Томск, Кировский район, с. Дзержинское, ул.Фабричная, 3 | 8(3822)602199 |

Начальник Томского пожарно-спасательного гарнизона
подполковник внутренней службы

С.А. Наконечный

Приложение 2 к расписанию выезда подразделений
Томского пожарно-спасательного гарнизона для тушения пожаров и проведения аварийно-спасательных работ на территории муниципального образования «Город Томск»

Перечень сил и средств подразделений Томского пожарно-спасательного гарнизона для тушения пожаров и проведения аварийно-спасательных работ на территории муниципального образования «Город Томск»

| № п/п | Наименование подразделения | Вид техники | Основные сведения о технике |
|-------|--|--|---|
| 1 | 1 ПСЧ (по охране объектов ТПУ г. Томск) 1 ПСО ФПС ГПС Главного управления МЧС России по Томской области | АЦ-8,0-70 (43118) | Число б/р-6 чел; ГДЗС-4чел; Опасоса - 70л/с; Воды-8000 л; УПО-500 л; Запас рукавов 51 мм.- 6 шт; Запас рукавов 77 мм.- 12 шт. |
| | | АЦ-6,0-40 (5557) | Число б/р-6 чел; ГДЗС-4чел; Опасоса - 40л/с; Воды-6000 л; УПО-360 л; Запас рукавов 51 мм.- 6 шт; Запас рукавов 77 мм.- 14 шт. |
| | | АЦ-3,2-40/4 (433114) | Число б/р-6 чел; ГДЗС-4чел; Опасоса - 40л/с; Воды- 3200 л; УПО- 180 л; Запас рукавов 51 мм.- 6 шт; Запас рукавов 77 мм.- 12 шт. Длина рукава высокого давления- 60 м. Длина рукава высокого давления- 60 м. |
| | | АЦ-3,0-40 (432206) 1МИ | Число б/р-6 чел; ГДЗС-4чел; Опасоса - 40л/с; Воды -3000 л; УПО -180 л; Запас рукавов 51 мм.- 9 шт; Запас рукавов 77 мм.- 9 шт. |
| 2 | 2 ПСЧ (по охране объектов ТПУ г. Томск) 1 ПСО ФПС ГПС Главного управления МЧС России по Томской области | АЦ-3,2-40/4 (КАМАЗ 43253) | Число б/р-6 чел; ГДЗС-4 чел; О - 40л/с; V _{вод} -3200 л; V _{гор} -200 л; Запас рукавов 51 мм.- 6 шт; Запас рукавов 77 мм.- 6 шт; Длина рукава высокого давления- 60 м. |
| | | АЦ-2,5-40 (УРАЛ 433362) | Число б/р-6 чел; ГДЗС-4 чел; О - 40л/с; V _{вод} -2500 л; V _{гор} -180 л; Запас рукавов 51 мм.- 8 шт; Запас рукавов 77 мм.- 6 шт; Длина рукава высокого давления- 60 м. |
| | | АЦ 3,2-40/4 (КАМАЗ 43253) | Число б/р-6 чел; ГДЗС-4 чел; О - 40л/с; V _{вод} -3200 л; V _{гор} -200 л; Запас рукавов 51 мм.- 6 шт; Запас рукавов 77 мм.- 6 шт; Длина рукава высокого давления- 60 м. |
| | | АЦ-5,8-40 (УРАЛ 5557) 002-ПС | Число б/р-5 чел; ГДЗС-4чел; О - 40л/с; V _{вод} -3000 л; V _{гор} -300 л; Запас рукавов 51 мм.- 8 шт; Запас рукавов 77 мм.- 10 шт |
| 3 | 3 ПСЧ 1 ПСО ФПС ГПС Главного управления МЧС России по Томской области | АЦ-5,8-40 (УРАЛ 5557) 002-ПС | Число б/р-5 чел; ГДЗС-4чел; Опасоса - 40л/с; Воды -5000 л; УПО -300 л; Запас рукавов 51 мм.- 8 шт; Запас рукавов 77 мм.- 10 шт. |
| | | АЛ-30 (ЗИЛ 131) ПМ-506 | Число б/р-1 чел; ГДЗС-0 чел Максимальная высота подъема-30 м; Грузоподъемность люльки-270 кг; Запас рукавов 51 мм.- 3 шт. |
| | | АЦ 3,2-40/4 (43253) | Число б/р-6 чел; ГДЗС-5чел; О - 40л/с; V _{вод} -3200 л; V _{гор} -200 л; Запас рукавов 51 мм.- 6 шт; Запас рукавов 77 мм.- 12 шт; Длина рукава высокого давления- 60 м. |
| | | АЦ 5,5-40 (5557) | Число б/р-6 чел; ГДЗС-5чел; О - 40л/с; V _{вод} -3500 л; V _{гор} -360 л; Запас рукавов 51 мм.- 6 шт; Запас рукавов 77 мм.- 14 шт. |
| 4 | 4 ПСЧ 1 ПСО ФПС ГПС Главного управления МЧС России по Томской области | АЦ-40 (131) 137А | Число б/р-5 чел; ГДЗС-4 чел; О - 40л/с; V _{вод} -2400 л; V _{гор} -150 л; Запас рукавов 51 мм.- 9 шт; Запас рукавов 77 мм.- 9 шт. |
| | | АЦ 6,0-40 (5557) | Число б/р-6 чел; ГДЗС-5чел; О - 40л/с; V _{вод} -6000 л; V _{гор} -360 л; Запас рукавов 51 мм.- 6 шт; Запас рукавов 77 мм.- 14 шт. |
| | | АЛ-30 (43114) ПМ 512 | Число б/р-3 чел; ГДЗС-0 чел; Максимальная высота подъема-30 м. |
| | | АЦ-6,0-70 (5557) | Число б/р-6 чел; ГДЗС-5чел; Опасоса - 70л/с; V _{вод} -6000 л; Q _{дожд} -20 л; Запас рукавов 51 мм.- 6 шт; Запас рукавов 66 мм.- 9 шт; Запас рукавов 77 мм.- 10 шт. |
| 5 | 5 ПСЧ 1 ПСО ФПС ГПС Главного управления МЧС России по Томской области | АЦ 6,0-40 (5557) - 005 МИ | Число б/р-6 чел; ГДЗС-5чел; О - 40л/с; V _{вод} -6000 л; V _{гор} -360 л; Запас рукавов 51 мм.- 6 шт; Запас рукавов 66 мм.- 4 шт; Запас рукавов 77 мм.- 10 шт. |
| | | АЦ 6,0-40 (5557) - 005 МИ | Число б/р-6 чел; ГДЗС-5чел; О - 40л/с; V _{вод} -6000 л; V _{гор} -360 л; Запас рукавов 51 мм.- 6 шт; Запас рукавов 66 мм.- 4 шт; Запас рукавов 77 мм.- 10 шт. |
| | | АЦ-40 (131) 137А | Число б/р-7 чел; ГДЗС-6чел; О - 40л/с; V _{вод} -2800 л; V _{гор} -150 л; Запас рукавов 51 мм.- 6 шт; Запас рукавов 66 мм.- 9 шт; Запас рукавов 77 мм.- 4 шт. |
| | | АПП-0,5-2 (33023) | Число б/р-5 чел; ГДЗС-4чел; Q _{дожд} -0,8л/с; V _{вод} -500 л; V _{гор} -60 л; Катушка высокого давления - 20м. |
| 5 | АЦ-2,5-40 (433362) | Число б/р-6 чел; ГДЗС-5чел; О - 40л/с; V _{вод} -2500 л; V _{гор} -150 л; Запас рукавов 51 мм.- 6 шт; Запас рукавов 77 мм.- 12 шт. | |

| | | | |
|----|---|--------------------------------------|--|
| 6 | 6 ПСЧ 1 ПСО ФПС ГПС Главного управления МЧС России по Томской области | АЦ 6,0-40 (5557) | Число б/р-6 чел; ГДЭС-5 чел; Q _{всп} - 40 л/с; V _{всп} - 5000 л; V _{норм} 300 л; Запас рукавов 51 мм.- 6 шт; Запас рукавов 77 мм.- 14 шт. |
| | | АЦ 3,2-20/4 (43253) | Число б/р-5 чел; ГДЭС-4чел; Q _{всп} - 40 л/с; V _{всп} - 2200 л; V _{норм} - 200 л; Запас рукавов 51 мм.- 6 шт; Запас рукавов 77 мм.- 12 шт; Длина рукава высокого давления- 60 м. |
| | | АЛ-30 (131)ПМ506В | Число б/р-2 чел; ГДЭС-0 чел; Максимальная высота подъема-30 м; Запас рукавов 51 мм.- 3 шт. |
| | | АЦ-3,2-20/4 (5387) | Число б/р-6 чел; ГДЭС-4 чел; Одвсоса - 40л/с; Вводв-3200 л; V _{норм} -200 л; Запас рукавов 51 мм.- 8 шт; Запас рукавов 66 мм.- 4 шт; Запас рукавов 77 мм.- 8 шт; Длина рукава высокого давления- 60 м. |
| | | АЦ-40(131) 137А | Число б/р-6 чел; ГДЭС-4 чел; Одвсоса - 40л/с; Вводв-2400 л; V _{норм} -150 л; Запас рукавов 51 мм.- 9 шт; Запас рукавов 77 мм.- 10 шт. |
| | | АЦ-40(5557) 002ПС | Число б/р-6 чел; ГДЭС-4 чел; Одвсоса - 40л/с; Вводв-6000 л; V _{норм} -180 л; Запас рукавов 51 мм.- 9 шт; Запас рукавов 77 мм.- 10 шт. |
| 7 | 7 ПСЧ 1 ПСО ФПС ГПС Главного управления МЧС России по Томской области | АЦ-3,2-20/4 (IVECO AMT) | Число б/р-6 чел; ГДЭС-5чел; Q _{всп} - 40 л/с; V _{всп} - 200 л; V _{норм} 200 л; Запас рукавов 51 мм.- 6 шт; Запас рукавов 66 мм.- 4 шт; Запас рукавов 77 мм.- 10 шт; Длина рукава высокого давления- 60 м. |
| | | АЦ-3,2-20/4 (43253) | Число б/р-6 чел; ГДЭС-5чел; Q _{всп} - 40 л/с; V _{всп} - 3200 л; V _{норм} - 200 л; Запас рукавов 51 мм.- 6 шт; Запас рукавов 66 мм.- 4 шт; Запас рукавов 77 мм.- 8 шт; Длина рукава высокого давления- 50 м. |
| | | АЦ-2,0-40/2 (ISUZU NQR 75 P) | Число б/р-6 чел; ГДЭС-5чел; Q _{всп} - 40 л/с; V _{всп} - 2000 л; V _{норм} - 120 л; Запас рукавов 51 мм.- 6 шт; Запас рукавов 66 мм.- 4 шт; Запас рукавов 77 мм.- 6 шт. |
| 8 | 8 ПСЧ 1 ПСО ФПС ГПС Главного управления МЧС России по Томской области | АП-3,0-40 (43206) 1МН К 490 EM/70 | Число б/р-6 чел; ГДЭС-5 чел; Q _{всп} - 40 л/с; V _{всп} - 3000 л; V _{норм} 180 л; Запас рукавов 51 мм.- 6 шт; Запас рукавов 77 мм.- 12 шт. |
| | | АЦ-40(431412) 63 Б В 004 PУ/70 | Число б/р-6 чел; ГДЭС-5 чел; Q _{всп} - 40 л/с; V _{всп} - 2360 л; V _{норм} - 170 л; Запас рукавов 51 мм.- 9 шт; Запас рукавов 77 мм.- 9 шт. |
| | | АЛ-30(43502) 506-Э К 923 ТМ/70 | Число б/р-2 чел; ГДЭС-0 чел; Максимальная высота подъема-30 м; Запас рукавов 66 мм.- 3 шт. |
| | | АР-2(131) М 009 СХ/70 | Число б/р-2 чел; ГДЭС-0 чел; Запас рукавов 77 мм.- 20 шт; Запас рукавов 150 мм.- 67 шт. |
| | | ПНС-110(131) В 002 PУ/70 | Число б/р- 2 чел; ГДЭС- 0 чел; Q _{всп} - 110 л/с; |
| 9 | 9 ПСЧ 1 ПСО ФПС ГПС Главного управления МЧС России по Томской области | 8Т-311М (Зил-131) | Число б/р - 2 чел; ГДЭС - 0 чел; Q _{всп} - 60 л/с; V _{всп} - 0 л; V _{норм} 900 л; Запас рукавов напорно-всасывающий 51 мм.- 1 шт. |
| | | АЦН-40 (КРАЗ-6510) | Число б/р - 2 чел; ГДЭС - 0 чел; Q _{всп} - 40 л/с; V _{всп} - 12000 л; V _{норм} - 0 л; Запас рукавов 51 мм.- 3 шт; Запас рукавов 77 мм.- 2 шт. |
| | | АЦН-40 (КРАЗ-6510) | Число б/р - 2 чел; ГДЭС - 0 чел; Q _{всп} - 40 л/с; V _{всп} - 12000 л; V _{норм} - 0 л; Запас рукавов 51 мм.- 3 шт; Запас рукавов 77 мм.- 2 шт. |
| | | АЦН-40 (КРАЗ-6510) | Число б/р - 2 чел; ГДЭС - 0 чел; Q _{всп} - 40 л/с; V _{всп} - 12000 л; V _{норм} - 0 л; Запас рукавов 51 мм.- 3 шт; Запас рукавов 77 мм.- 2 шт. |
| | | ПНС-110 (Краз-256Б) | Число б/р-2 чел; ГДЭС-0 чел; Q _{всп} - 110 л/с; V _{всп} - 0 л; V _{норм} - 0 л; Запас рукавов напорный рукав 150 мм.- 40 шт; Запас рукавов всасывающий 200 мм.- 2 шт; Сетка всасывающая св 200 - 1 шт; Длина рукава высокого давления- 60 м. |
| | | АП-3,0-40 (43206) 1МН О 524 МА/70 | Число б/р-6 чел; ГДЭС-5 чел; Q _{всп} - 40 л/с; V _{всп} - 3000 л; V _{норм} 180 л; Запас рукавов 51 мм.- 6 шт; Запас рукавов 77 мм.- 12 шт. |
| | | АР-2 КАМАЗ (43105) | Число б/р-6 чел; Запас рукавов 51 мм.- 0 шт; Запас рукавов 66 мм.- 0 шт; Запас рукавов 77 мм.- 0 шт. |
| 10 | 10 ПСЧ 1 ПСО ФПС ГПС Главного управления МЧС России по Томской области | АЦ-40-(131) 137А | Число б/р-5 чел; ГДЭС-4чел; Q _{всп} - 40 л/с; V _{всп} - 2500 л; V _{норм} - 150 л; Запас рукавов 51 мм.- 9 шт; Запас рукавов 77 мм.- 9 шт. |
| | | АЦ-3,2-20/4 (43253) | Число б/р-6 чел; ГДЭС-5чел; Q _{всп} - 40 л/с; V _{всп} - 3200 л; V _{норм} - 200 л; Запас рукавов 51 мм.- 6 шт; Запас рукавов 66 мм.- 4 шт; Запас рукавов 77 мм.- 8 шт; Длина рукава высокого давления- 50 м. |

| | | | |
|----|--------------------------|--|--|
| | | АЦ-40-(130) 63Б | Число б/р-5 чел.; ГДЭС-4чел; Q _{топливо} =40л/с; V _{вода} =2300л; V _{топливо} =65л; Запас рукавов 51 мм.-9 шт; Запас рукавов 77 мм.-9 шт. |
| | | АНР-40(130) 127 | Число б/р-6 чел.; ГДЭС-5чел; Q _{топливо} =40л/с; V _{вода} =40 л; V _{топливо} =350 л; Запас рукавов 51 мм.- 8 шт; Запас рукавов 77 мм.- 33 шт. |
| | | АПС 1,0-40/2 | Число б/р- 6 чел.; ГДЭС- 5 чел; Q _{топливо} =40л/с; V _{вода} =1000 л; V _{топливо} =100 л; Запас рукавов 51 мм.- 6 шт; Запас рукавов 77 мм.- 4 шт. |
| | | АЦ-6,0-40 (5557) | Число б/р-7 чел.; ГДЭС- 6 чел; Q _{топливо} =100л/с; V _{вода} = 6000 л; V _{топливо} =360 л; Запас рукавов 51 мм.- 6 шт; Запас рукавов 66 мм.- 2 шт; Запас рукавов 77 мм.- 12 шт. |
| | | ПСА 6,0-70 (Iveco Trakker) | Число б/р- 6 чел.; ГДЭС- 5 чел; Q _{топливо} =70л/с; V _{вода} = 6000 л; V _{топливо} =500 л; Запас рукавов 51 мм.- 6 шт; Запас рукавов 66 мм.- 4 шт; Запас рукавов 77 мм.- 8 шт. |
| | | АКП-50(6540)294662 | Число б/р - 2 чел; ГДЭС- 1 чел; Высота подъема / глубина опускания, м: 50 / 6 Грузоподъемность дольки, кг: 400 Угол поворота дольки, α: ± 30 Максимальный вылет, м: 19 Угол поворота стрелы, α: не ограничен Время подъема дольки на наибольшую высоту / опускания на землю, сек. 220 / 200 Размеры опорного контура, мм: 4 800 x 5 400 Габаритные размеры, мм: 12 000 x 2 500 x 3 800 Запас рукавов 66 мм.- 2 шт; Запас рукавов 77 мм.- 4 шт. |
| | | АШ-6 (ПАЗ-3205R) | Число б/р 6 чел; ГДЭС- 5 чел; Дымосос – 1 компл.; Малый прожектор на треноге – 3 шт.; Генератор Lamborardini - 1 шт.; Бензолампа (Хускварна) - 1 шт.; Бензорез дисковый (Хускварна) - 1 шт.; Расширитель дверей гидравлический РДС-80 – 1 шт.; Дожкины комбинированные НКТС-80 – 1 шт; Баллоны V6,8 - 16 шт. |
| | | УАЗ-3151 PX | Число б/р 3 чел; ГДЭС- 3 чел; Портативный газоанализатор «Гранит» - 1 шт; Дозиметр гамма-излучения ДКГ-02Х «Аргит» - 1 шт; Сигнализатор горючих газов СГТ-20 – 1 шт; Комплект индивидуальных дозиметров гамма и рентгеновского излучения ДВГИ-8Д – 1 шт; Дозиметр-радиометр ДКС-96 – 1 шт. |
| | | ДДА (ГАЗ 66) | Число б/р 3 чел; Проникающая способность: гигиеническая помывка летом – 56 человек в час. Дезинсекция суконно-бумажного обмундирования (без помывки), 120 комплектов в час летом и 60 комплектов в час – зимой. Метод дезинфекции - паровоздушный или пароформалиновый. Метод дезинсекции - паровоздушный Обслуживающий персонал 3 человека Время развертывания летом – 40 минут, зимой – 60 минут. |
| | | ЗИЛ-131Н (3 единицы) | Число б/р 2 чел; Предназначен для перевозки имущества, гр. под. 4 т. |
| | | ЛИАЗ-5256 | Число б/р 2чел; Предназначен для перевозки личного состава и может использоваться, как пункт обогрева количество пассажирских мест 24 Вместимость (с учетом стоящих пассажиров) – номинальная 89, предельная – 117. |
| | | Р-145 БТР-60 | Число б/р 5 чел; Бронетранспортер – перевозка личного состава и грузов по пересеченной местности. |
| | | снегоход ТАЙГА ПАТРУЛЬ 551 SWT (2 единицы) | Число б/р 1чел; Идет к снегоходу с амортизирующим устройством; Передвижение по пересеченной местности, а так же поиск потерявшихся. |
| | | Снегоболотоход РМ-500-2 (4 единицы) | Число б/р 1чел; Передвижение по пересеченной местности, а так же поиск потерявшихся. |
| | | ПТС-М | Число б/р 2 чел; Гусеничный плавающий транспортер. Перевозка личного состава и грузов (макс. вместимость 70 чел). |
| | | Трактор Беларусь 82.1 | Число б/р 1чел; Предназначен для проведения работ по разборке завалов, а также иных работ с навесными, полунавесными и прицепными машинами и орудиями. |
| | | ГТ-МУ | Число б/р 2 чел; Гусеничный снегоболотоходный транспортёр-тягач. Буксировка прицепов общей массой до 2 т, а также перевозка людей и разнообразных грузов. Пасадочных мест на платформе – 10. |
| | | ПНС-110(43118) | Число б/р 2 чел; Q _{топливо} - 110л/с. |
| | | АР-2(43502) | Число б/р 2 чел; Запас рукавов 77 мм.- 60 шт; Запас рукавов 150 мм.- 40 шт. |
| | | ПАЗ-32050 | Число б/р 1чел Предназначен для перевозки личного состава и может использоваться, как пункт обогрева количество пассажирских мест 24 Вместимость (с учетом стоящих пассажиров) – 42. |
| | | КАМАЗ 5490-Т5 | Число б/р 2 чел Предназначен для перевозки имущества, гр. под. 23,6 т. |
| | | АР-2(131) (2 единицы) | Число б/р 2 чел; ГДЭС- 0 чел; Запас рукавов 51 мм.- 30 шт; Запас рукавов 77 мм.- 30 шт. |
| | | АРХР (УАЗ Патриот) | Число б/р 3 чел; ГДЭС- 3 чел; Дозиметр-радиометр ДКГ-07БС – 1 шт; Спектрометр Гамма-1С – 1 шт; Дозиметр-рейфовый детектор кербер-Т-1шт; Комплект отбора проб КПО-1М – 1 шт; Дозиметр-радиометр ДКС-96 – 1 шт. |
| | | УАЗ-31519 ГАЗ-3102 | Число б/р- 3 чел; автомобиль осуществляет оперативную деятельность. |
| | | АЦ-3.0-70 (Камаз 43253) | Число б/р-6 чел.; ГДЭС-4 чел; Опасоса - 70л/с; Воды-3000 л; УПО-180 л; Запас рукавов 51 мм.- 10 шт; Запас рукавов 77 мм.- 10 шт. |
| | | АКТ-6.0/1000-70 (Камаз 6520) | Число б/р-6 чел.; ГДЭС-4 чел; Опасоса - 70л/с; Воды-6000 л; УПО-1000 л; Удобрешка-1000 кг; Запас рукавов 51 мм.- 8 шт; Запас рукавов 77 мм.- 10 шт; Длина рукава высокого давления- 60 м (по воде); Длина рукава высокого давления - 30м. (огнетушащий порошок). |
| | | АКТ-6.0/1000-70 (Камаз 6520) | Число б/р-6 чел.; ГДЭС-4 чел; Опасоса - 70л/с; Воды-6000 л; УПО-1000 л; Удобрешка-1000 кг; Запас рукавов 51 мм.- 8 шт; Запас рукавов 77 мм.- 10 шт; Длина рукава высокого давления- 60 м (по воде); Длина рукава высокого давления - 30м. (огнетушащий порошок). |
| 12 | ПЧ-8 ООО «ПРОМГАЗСЕРВИС» | | |

| | | | |
|----|---|--------------------------|--|
| | | АПТ-40(Урал 5557) | Число б/р-6 чел; ГДЭС-4 чел; Онасоса - 40л/с; ВПО-6000 л; Запас рукавов 51 мм - 10 шт; Запас рукавов 77 мм - 10 шт. |
| | | АП-5 (Камаз 53215) | Число б/р-3 чел; ГДЭС-2 чел; Масса порошка -5000 кг; Запас рукавов 51 мм - 5 шт; Длина рукавов (2шт) высокого давления - 50 м. |
| | | АЛ-37(Камаз 53229) | Число б/р-2 чел; ГДЭС-4 чел; Запас рукавов 77 мм - 2 шт. |
| | | АШ 2811Д-03 (Газель) | Число б/р-6 чел; ГДЭС-4 чел; ГАСИ «Лукас»; насосная станция, набор домкратов, разжимное устройство, осветительные прожектора. Сетевая бадия с бензиновым двигателем «HONDA». Бензоила «Хускварна». |
| | | АП-7.0-70(Камаз 43118) | Число б/р-6 чел; ГДЭС-4 чел; Онасоса - 70л/с; Вводьы-7000 л; ВПО-500 л; Запас рукавов 51 мм - 10 шт; Запас рукавов 77 мм - 10 шт. |
| | | АП-6.0-70(Камаз 43118) | Число б/р-6 чел; ГДЭС-4 чел; Онасоса - 70л/с; Вводьы-6000 л; ВПО-500 л; Запас рукавов 51 мм - 8 шт; Запас рукавов 77 мм - 8 шт. |
| | | АП-4.0-40/4 (Урал 43206) | Число б/р-6 чел; ГДЭС-4 чел; Онасоса - 40л/с; Вводьы-4000 л; ВПО-240 л; Запас рукавов 51 мм - 10 шт; Запас рукавов 77 мм - 10 шт. |
| 13 | Пожарный поезд ст. Томск-2 Кузбасского отряда ведомственной охраны филиала ФГНТ Ю ЖДТ России на ЗПС ЖД | Пожарный поезд | Число б/р-5 чел; ГДЭС-3 чел; Онасоса - 40л/с; V _{водьы} - 12200 л; V _{поро} -2500 л; Запас рукавов 51 мм - 20 шт; Запас рукавов 66 мм - 20 шт; Запас рукавов 77 мм - 20 шт. |
| 14 | ПЧ 2-го разряда ВПО ФКУ ЛПУ-1 УФСИН России по Томской области | АП-40 (130) | Число б/р-2 чел; ГДЭС-0 чел; Онасоса - 40л/с; V _{водьы} - 2700 л; V _{поро} -150 л; Запас рукавов 51 мм - 8 шт; Запас рукавов 66 мм - 4 шт; Запас рукавов 77 мм - 12 шт. |
| 15 | ФКУ Томская воспитательная колония №2 УФСИН России по Томской области | АП-2,0-40 (Газ 53А) | Число б/р-2 чел; Онасоса - 40л/с; Вводьы - 2000 л; Запас рукавов 51 мм - 10 шт; Запас рукавов 66 мм - 7 шт. |
| 16 | ПЧ 1 разряда ФГКУ ИК-3 УФСИН России по Томской области | АП-5,0/40 (43114) | Число б/р-3 чел; ГДЭС-нет; Онасоса - 40л/с; V _{водьы} -5000 л; V _{поро} -360 л; Запас рукавов 51 мм - 6 шт; Запас рукавов 77 мм - 6 шт. |
| | | АП-40 (130) | Число б/р-4 чел; ГДЭС-нет; Онасоса - 40л/с; V _{водьы} -2300 л; V _{поро} -120 л; Запас рукавов 51 мм - 4 шт; Запас рукавов 77 мм - 6 шт. |

Начальник Томского пожарно-спасательного гарнизона
подполковник внутренней службы

С.А. Наконечный

Приложение 3 к расписанию выезда подразделений
Томского пожарно-спасательного гарнизона для тушения пожаров и проведения аварийно-спасательных работ на территории муниципального образования «Город Томск»

Выписка из Плана привлечения в части, касающейся муниципального образования «Город Томск», с указанием номеров (рангов) пожара, по которым привлекаются силы и средства пожарно-спасательных подразделений соседних муниципальных образований.

Силы и средства пожарно-спасательных подразделений соседних муниципальных образований для тушения пожаров и проведения аварийно-спасательных работ в муниципальное образование «Город Томск» привлекаются при возникновении сложной оперативной обстановки на территории (при возникновении двух и более пожаров по повышенному рангу, максимальному рангу пожара, ЧС), по согласованию с оперативным дежурным территориального пожарно-спасательного гарнизона Томской области.

Начальник Томского пожарно-спасательного гарнизона
подполковник внутренней службы

С.А. Наконечный

Приложение 4 к расписанию выезда подразделений
Томского пожарно-спасательного гарнизона для тушения пожаров и проведения аварийно-спасательных работ на территории муниципального образования «Город Томск»

Перечень сил и средств пожарно-спасательных подразделений сопредельных с муниципальным образованием «Город Томск», с указанием расстояния от них до центра муниципального образования «Город Томск», маршрутов следования и состояния дорожных покрытий.

| № п/п | Наименование подразделения | Вид техники | Место дислокации контактного телефона (оперативного дежурного) | Маршрут следования, состояние дорожного покрытия, расстояние до центра г.Томска |
|---|--|---|---|--|
| 1 | 2 | 3 | 4 | 6 |
| Муниципальное образование «Томский район» | | | | |
| 1 | ПЧ с. Александровское ОПС-7 ОГУ «УГОЧСПБ ТО» | АП-6,0-40 (5557) 004-1 ПВ АП-9,0-40 (4320) 016-МИ АП-40 (131Н) Трактор ДТ-75МЛ | Томский р-н, с. Александровское ул. Стадионная, 16 тел.-960-088 | Томский район, с. Александровское – город Томск Состояние дорожного покрытия-асфальт «удовлетворительно» Расстояние –46 км. |
| 2 | ПЧ с. Томское, ОПС-7 ОГУ «УГОЧСПБ ТО» | АП-6,0-40 (5557) 004-1 ПВ АП-40 (43202) | Томский р-н, с. Томское, ул. Маяковского, 7 тел.-959-380 | Томский район, с. Томское – город Томск Состояние дорожного покрытия-асфальт «удовлетворительно» Расстояние –69 км. |
| 3 | ПЧ с. Моржавский Затон, ОПС-7 ОГУ «УГОЧСПБ ТО» | АП-7,5-40 (4320) АП-40 (43202) АП-5,8-40 (5557) 004 ПВ | Томский р-н, с. Моржавский Затон, ул. Советская, 2/1 тел.-928-001 | Томский район, с. Моржавский Затон – город Томск Состояние дорожного покрытия-асфальт «удовлетворительно» Расстояние –44 км. |

| | | | | |
|----|---|--|---|---|
| 4 | ПЧ с. Семилужки, ОПС-7 ОГУ «УГОЧСПБ ТО» | АП-40 (43202) АП-6,0-40 (5557) | Томский р-н, с. Семилужки, ул. Новая, 2 Б, стр. 1 тел.:946-177 | Томский район, с. Семилужки –город Томск Состояние дорожного покрытия – асфальт «удовлетворительное» Расстояние – 33 км. |
| 5 | ПЧ с. Калтай, ОПС-7 ОГУ «УГОЧСПБ ТО» | АП-6,0-40 (5557) 004-1ПВ АП 3,0-40(43206) 094-1ПВ | Томский р-н, с. Калтай, ЦДСО «Здоровье», строение 8 тел.:967-199 | Томский район, с. Калтай –город Томск Состояние дорожного покрытия – асфальт «удовлетворительное» Расстояние – 28 км. |
| 6 | ПЧ с. Рыболово, ОПС-7 ОГУ «УГОЧСПБ ТО» | АП-5,8-6-40 (5557) 004 ПВ АП-40 (131 Н) | Томский р-н, с. Рыболово, ул. Советская, 3 Б тел.:919-399 | Томский район, с. Рыболово –город Томск Состояние дорожного покрытия – асфальт «удовлетворительное» Расстояние – 41 км. |
| 7 | ПЧ с. Богашево, ОПС-7 ОГУ «УГОЧСПБ ТО» | АП-5,8-40 (5557) 004 ПВ АП-6,0-40(5557) 004-4 ПВ | Томский р-н, с. Богашево, ул. Энергетиков, 1 тел.:931-440 | Томский район, с. Богашево – город Томск Состояние дорожного покрытия – асфальт «удовлетворительное» Расстояние – 21 км. |
| 8 | ОП с. Турунтаево, ОПС-7 ОГУ «УГОЧСПБ ТО» | АП-6,0-40 (5557) 004-1 ПВ АП-40 (131 НА) | Томский р-н, с. Турунтаево, ул. Новая, 2 д тел.:947-303 | Томский район, с. Турунтаево – город Томск Состояние дорожного покрытия – асфальт «удовлетворительное» Расстояние – 16 км. |
| 9 | ОП с. Меженнивка, ОПС-7 ОГУ «УГОЧСПБ ТО» | АП-40 (131 НА) АП-3,7-40 (531340) АМУР | Томский р-н, с. Меженнивка, ул. Первомайская, 25а тел.:969-703 | Томский район, с. Меженнивка – город Томск Состояние дорожного покрытия – асфальт «удовлетворительное» Расстояние – 35 км. |
| 10 | ОП с. Новорождаевское, ОПС-7 ОГУ «УГОЧСПБ ТО» | АП-5,8-40 (5557) 004 ПВ АП-40 (131 НА) | Томский р-н, с. Новорождаевское, ул. Советская, 65, строение 3 тел.:946-687 | Томский район, с. Новорождаевское – город Томск Состояние дорожного покрытия – асфальт «удовлетворительное» Расстояние – 97 км. |
| 11 | ПЧ с. Батурино, ОПС-7 ОГУ «УГОЧСПБ ТО» | АП-40(4320) АП-5,8-40 (5557) 004 ПВ | Томский р-н, с. Батурино, ул. Совхозная, 51 а тел.:959-730 | Томский район, с. Батурино – город Томск Состояние дорожного покрытия – асфальт «удовлетворительное» Расстояние – 31 км. |
| 12 | ПЧ с. Корнилово, ОПС-7 ОГУ «УГОЧСПБ ТО» | АП-5,8-40 (5557) 004 ПВ | Томский р-н, с. Корнилово, ул. Рыбуца, 23 а тел.:963-001 | Томский район, с. Корнилово – город Томск Состояние дорожного покрытия – асфальт «удовлетворительное» Расстояние – 16 км. |

Начальник Томского пожарно-спасательного гарнизона
подполковник внутренней службы

С.А. Наконечный

Приложение 5 к расписанию выезда подразделений
Томского пожарно-спасательного гарнизона для тушения пожаров и проведения аварийно-спасательных работ на территории муниципального образования «Город Томск»

Перечень сил и средств пожарно-спасательных подразделений и аварийно-спасательных формирований, привлекаемых для тушения пожаров и проведения аварийно-спасательных работ на территории сопредельных муниципальных образований, с указанием расстояний от них до муниципального образования «Город Томск», маршрутов следования и состояния дорожных покрытий.

| № п/п | Наименование подразделения Место дислокации Вид техники | Наименование населенного пункта, Расстояние до населенного пункта. | Состояние дорожного покрытия | Маршрут следования |
|--|--|---|---|--|
| 1 | 2 | 3 | 4 | 5 |
| Муниципальное образование «Томский район» | | | | |
| 1 | 1 ПСО (по охране объектов ТГУ, Томск) 1 ПСО ФПС ГПС Главного управления МЧС России по Томской области г. Томск, Кировский район, Московский тр-т, 109/4 АП-8,0-70 (43118); АП-6,0-40 (5557); АП-3,2-40/4 (43314); АП-3,0-40 (432206) 1М1; АП-50 (СУЗ51О) | д. Госкопняна Расстояние – 50 км. | Дорожное покрытие-асфальт 35 км. далее лесная дорога 15 км. Состояние «удовлетворительное» | по ул. Московский тракт по мосту через р. Томь, по трассе Р-255 до поворота на с. Курьек, затем в юго-восточном направлении по лесной дороге, следовать до д. Госкопняна. |
| 2 | 2 ПСЧ (по охране объектов ТПУ, г. Томск) 1 ПСО ФПС ГПС Главного управления МЧС России по Томской области г. Томск, Кировский район, Вершинина просла, АП-3,2-40/4, (43253); АП-2,5-40 (433362); АП-30 (131) ПМ-50/6; АП-3,2-40/4 (43253); АП-5,8-40 (5557)002-ПС; АП-5,8-40 (5557)002-ПС | п. Басандайка Расстояние – 52 км. | Дорожное покрытие-асфальт Состояние «удовлетворительное» | по пер. Вершинина направо по ул. Фёдора Лыткина, затем по ул. 19-й Январской Дивизии, направо по Богашевскому тракту следовать по автодороге 69А-1 до п. Аэропорт, далее на север до автодороги 69К-15, поворота следовать в восточном направлении до п. Басандайка. |
| 4 | 4 ПСЧ 1 ПСО ФПС ГПС Главного управления МЧС России по Томской области г. Томск, Кировский район, с. Тимирязевское, ул. Некрасова, 5 АП-6,0-70 (5557); АП-6,0-40 (5557) 009-М1; АП-6,0-40 (5557) 002ПС; АП-40(131) 137А; АПП-0,5-2 (53023) | д. Половинка Расстояние – 65 км. | Дорожное покрытие-асфальт Состояние «удовлетворительное» | по Шегарскому тракту до развязки «Зорькальцевское кольцо», следовать по автодороге 69К-2 до поворота на с. Моряковский Затон, далее следовать в северо-восточном направлении по автодороге до д. Половинка. |
| 5 | 5 ПСЧ 1 ПСО ФПС ГПС Главного управления МЧС России по Томской области г. Томск, Октябрьский район, ул. Сергея Давы, 6/1 АП-2,5-40 (433362); АП-6,0-40 (5557); АП 3,2-40/4 (43253); АП-3,0 (43114) ПМ-51 | с. Новорождаевское Расстояние – 100 км. | Дорожное покрытие-асфальт Состояние «удовлетворительное» | по ул. Лаго, направо по ул. Бела Куна, налево по ул. Иркутский тракт, по автодороге Асиновский тракт до развязки, затем по автодороге 69К-1 следовать до с. Новорождаевское. |
| 6 | 6 ПСЧ 1 ПСО ФПС ГПС Главного управления МЧС России по Томской области г. Томск, поселок Светлый, дом 730 АП-3,2-40/4 (5387); АП-40(131) 137А; АП-40(5557) 002ПС; АП-40(5557) 002ПС | с. Томское Расстояние – 50 км. | Дорожное покрытие-асфальт Состояние «удовлетворительное» | из п. Светлый направо по автодороге 69К-17, затем по автодороге 69Н-18 следовать в восточном направлении до с. Томское. |
| 9 | 9 ПСЧ 1 ПСО ФПС ГПС Главного управления МЧС России по Томской области г. Томск, Октябрьский район, ул. Ракетная, 15 81-311М (Эл-131); АПН-40 (КРАЗ-6510); АПН-40 (КРАЗ-6510); АПН-40 (КРАЗ-6510); ППС-110 (КрАЗ-256Б); АР-2 КАМАЗ (43105); АП-3,0-40 (43206) 1М1 | с. Новорождаевское Расстояние – 101 км. | Дорожное покрытие-асфальт Состояние «удовлетворительное» | по ул. Лаго, направо по ул. Бела Куна, налево по ул. Иркутский тракт, по автодороге Асиновский тракт до развязки, затем по автодороге 69К-1 следовать до с. Новорождаевское. |

| | | | |
|---|---|---|---|
| 8 ПСЧ 1 ПСО ФПС ГПС Главного управления МЧС России по Томской области г. Томск, Ленинский район, ул. Профсоюзная, 2 стр 3 АП-40 (431412); АП-5-40 (43206); АП-6-40 (5357); АП-7-30 (43502); ПНС-110 (131); АР-2 (131) | д. Половинка Расстояние – 72 км. | Дорожное покрытие-асфальт Состояние «удовлетворительное» | по ул. 5й Армии налево по ул. Ижевская, налево по ул. Мостовая по автодороге Томск-Колпашево через мост до развязки «Зордальевское кольцо», следовать по автодороге 69К-2 до поворота на с. Мориковский Затон, далее следовать в северо-восточном направлении по автодороге до д. Половинка. |
| 3 ПСЧ 1 ПСО ФПС ГПС Главного управления МЧС России по Томской области г. Томск, Октябрьский район, ул. Профсоюзная, 2 стр 3 АП-6-0-40 (5357); АП-7-40/4 (43253); АП-8-40 (5357); АП-40 (131) 137А; АП-30 (4314)512ПМ | п. Басалдыка Расстояние – 55 км. | Дорожное покрытие-асфальт Состояние «удовлетворительное» | по ул. Яковлева, затем по ул. Красноярская, далее по Боганешскому тракту следовать по автодороге 69А-1 до п. Аэропорт, далее на север до автодороги 69Н-15. Повернув следовать в восточном направлении до п. Басалдыка. |
| СПСЧ ФПС ГПС Главного управления МЧС России по Томской области г. Томск, Советский район, пр-т Развития, 6 АП-6-0-40 (5357); АПС-1-0 ISUZU; ПСА-6-0 ИВЕКО; АП-6; АКП-50 (КАМАЗ) АР-2 (131); ПНС-110 (43118) | Томский район, с. Новорождженское Расстояние – 104 км. | Дорожное покрытие-асфальт Состояние «удовлетворительное» | по пр-ту Развития, налево по ул. Тургенева, налево по ул. Демьяна Бедного, направо по ул. Ивановского до ул. Высоцкого, по ул. Высоцкого направо до транспортного кольца, от кольца по автодороге Асиновский тракт на северо-восток до развязки, затем по автодороге 69К-1 следовать до с. Новорождженское. |

Начальник Томского пожарно-спасательного гарнизона
подполковник внутренней службы

С.А. Наконечный

Приложение 6 к расписанию выезда подразделений Томского пожарно-спасательного гарнизона для тушения пожаров и проведения аварийно-спасательных работ на территории муниципального образования «Город Томск»

Описание территориальных границ районов и подрайонов выезда подразделений пожарной охраны и аварийно-спасательных подразделений на территории муниципального образования «Город Томск»

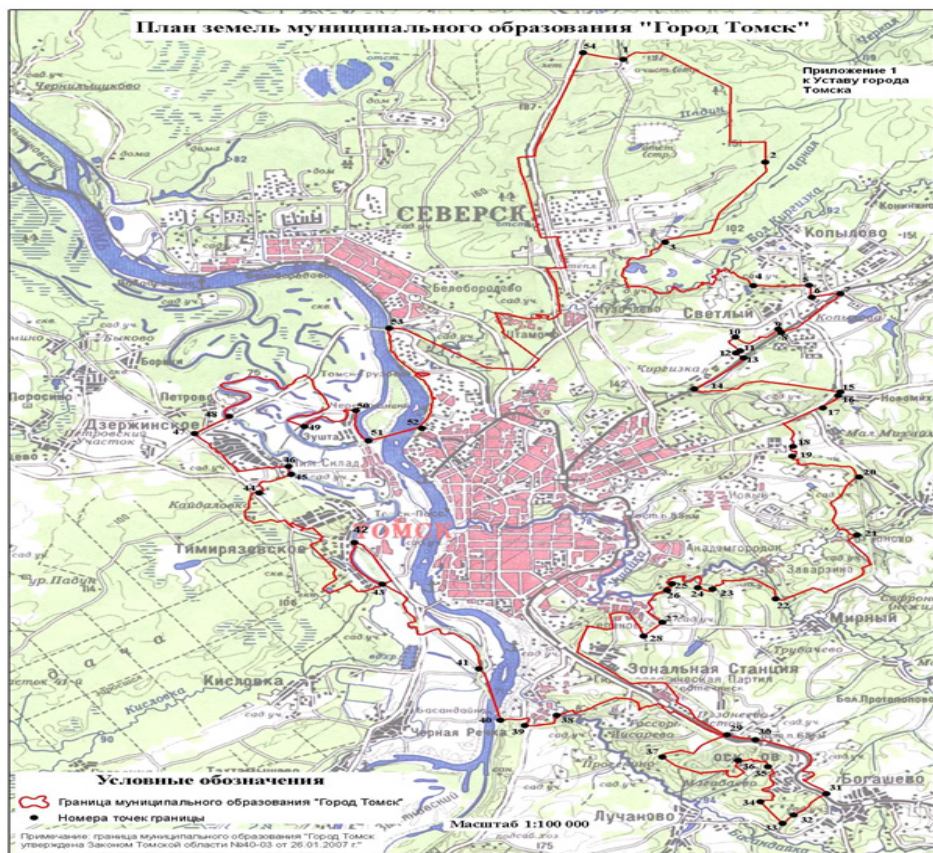

Район выезда 1 ПСЧ (по охране объектов ТТУ) 1 ПСО ФПС ГПС Главного управления МЧС России по Томской области

Районом выезда для объектового подразделения пожарной охраны является территория охраняемой организации.

От р. Том на восток с выходом на пер. Базарный (нечетная сторона), далее по пер. Базарному на восток с выходом на Московский тракт (четная сторона) до пр. Ленина. По пр. Ленина на север (нечетная сторона) до пр. Фрунзе. На восток по пр. Фрунзе (нечетная сторона) до ул. Советской. На юг по ул. Советской (нечетная сторона) до ул. Нахимова. На запад по ул. Нахимова (четная сторона) до Коммунального моста (р. Томь).

Объекты ТГУ

Стадион ТГУ, г. Томск, ул. А. Иванова, 20а; Ионосферная станция СФТИ ТГУ г. Томск, ул.19 Гв. дивизии, 35; Крюк-генный корпус СФТИ ТГУ, г. Томск, ул. Ф. Лыткина, 28 стр.3; Спортивный комплекс ТГУ «Атлет», г. Томск, ул. Никитина, 4 стр.1; Лабораторный корпус Сибирского ботанического сада ТГУ, г. Томск, пер. Ботанический, 24/1; Ангар металлургический (гараж) Сибирского ботанического сада ТГУ, г. Томск, пер. Ботанический, 26; Институт искусств и культуры ТГУ, г. Томск, ул. Советская, 46; Спортивный комплекс ТГУ, г. Томск, пр. Ленина, 36 стр.2; Детский сад № 49 (113), г. Томск, ул. Карташова, 29; Детский сад № 49, г. Томск, ул. Нахимова, 15/4; НИИ биологии и биофизики, г. Томск, пр. Ленина, 36 стр.13; Административное здание Сибирского ботанического сада ТГУ, г. Томск, пр. Ленина, 34/1; Хозяйственный корпус ТГУ, г. Томск, пр. Ленина, 36 стр.4; Лаборатория лазерной физики ПГУ, г. Томск, пр. Ленина, 36/3; Научная библиотека ТГУ (старое здание), г. Томск, пр. Ленина, 34а; Научная библиотека ТГУ (новое здание), г. Томск, пр. Ленина, 36 стр.19; Столярная мастерская ТГУ, г. Томск, пр. Ленина, 36 стр.14; Транспортный отдел ТГУ, г. Томск, пр. Ленина, 36 стр.5; Учебно-производственная механическая мастерская ТГУ, г. Томск, пр. Ленина, 36 стр.6; Учебный корпус ТГУ № 1 (Главный корпус ТГУ), г. Томск, пр. Ленина, 36; Учебный корпус ТГУ № 6, г. Томск, ул. А. Иванова, 49; Учебный корпус ТГУ № 7, г. Томск, пр. Ленина, 66; Общежитие ТГУ № 1, г. Томск, ул. Никитина, 4; Общежитие ТГУ № 2, г. Томск, пр. Ленина, 68; Учебный корпус ТГУ № 8 Военная кафедра, г. Томск, ул. Ф. Лыткина, 11; Учебно-научный корпус ТГУ № 4, г. Томск, ул. Московский тракт, 8; Общежитие ТГУ № 3, г. Томск, ул. Ф. Лыткина, 16; Общежитие ТГУ № 5, г. Томск, пр. Ленина, 49а; Центр культуры ТГУ, г. Томск, пр. Ленина, 36 стр.1; Общежитие ТГУ № 8, г. Томск, ул. Ф. Лыткина, 14; Общежитие ТГУ № 7, г. Томск, ул. Ф. Лыткина, 12; Студенческий жилой комплекс ТГУ № 1, г. Томск, пер. Буяновский, 3а; Учебный корпус ТГУ № 2, г. Томск, пр. Ленина, 36, стр.7; Учебный корпус ТГУ № 3, г. Томск, пр. Ленина, 34; Общежитие ТГУ № 6, г. Томск, ул. Советская, 59; Учебный корпус ТГУ № 5, г. Томск, пр. Ленина, 36 стр.31;

НИИППМ Учебный корпус ТГУ № 10, г. Томск, пр. Ленина, 36 стр.25, 26, 27, 29, 30, 37, 38, 39, 40, 42; Учебный корпус ТГУ № 9, г. Томск, пр. Ленина, 36 стр.3; Студенческий жилой комплекс ТГУ №2, г. Томск, ул. А. Иванова, 22, 24;

Учебный корпус ТГУ № 11, Лабораторный корпус СФТИ, г. Томск, ул. Ф.Лыткина, 28; Главный корпус СФТИ, г. Томск, пл. Ново-Соборная, 1 (пл. Ново-Соборная, 1 стр.1); Институт экономики и менеджмента ТГУ, г. Томск, ул. Набережная реки Ушайки, 12.

Подрайон выезда 1 ПСЧ (по охране объектов ТГУ) 1 ПСО ФПС ГПС Главного управления МЧС России по Томской области

Весь район выезда 2 ПСЧ (по охране объектов ТПУ) 1 ПСО ФПС ГПС Главного управления МЧС России по Томской области

От р. Томь через Лагерный сад (включая мемориал) на ул. Нахимова, далее по юго-восточной стороне до ул. Советской, далее на север по северо-восточной стороне ул. Советской (четная сторона) до пр. Кирова. Далее на северо-восток по юго-восточной стороне пр. Кирова (нечетная сторона 3а-63). Далее на юго-запад по северной стороне ул. Елизаровых с выходом на Транспортную площадь. Далее от Транспортной площади на юго-восток по юго-западной стороне ул. Красноармейской (нечетная сторона 135-143а). Далее на юго-запад по северо-западной стороне ул. 19 Гвардейской Дивизии с выходом на р. Томь через лесной массив правый берег.

3 ПСЧ (сектор «Советский»)

От р. Томь на восток по левому берегу р.Ушайка с выходом на ул.Сибирская. По ул. Сибирская не четная сторона до ул.Льва Толстого, на юг по ул.Льва Толстого не четная сторона до пересечения с пр. Фрунзе. На запад по пр. Фрунзе четная сторона до пересечения с ул. Шевченко, на юг по ул. Шевченко не четная сторона до железнодорожного полотна Томск-Тайга. На юго-запад вдоль железнодорожного полотна Томск-Тайга до железнодорожного вокзала Томск I. На северо-запад по пр. Кирова четная сторона до пл.Кирова. От пл. Кирова на запад по пр. Кирова четная сторона до пересечения с ул. Советская. Далее на север по ул. Советская не четная сторона до пересечения с пр. Фрунзе. На запад по пр. Фрунзе не четная сторона до пересечения с пр. Ленина. На юг по пр. Ленина четная сторона до пересечения с ул. Московский тракт. На запад по ул. Московский тракт не четная сторона до пер. Базарный. На северо-запад по пер. Базарный не четная сторона до ул. Татарская. На запад по пер. Базарный не четная сторона до р.Томь.

Весь район выезда 4 ПСЧ 1 ПСО ФПС ГПС Главного управления МЧС России по Томской области

От автомобильной развязки с. Зорькальцево на восток по автомобильной дороге Северный тракт включая СТ «Родник» до пересечения с протокой Бурундук, далее на север по правому берегу протоки Бурундук через мост Левобережной дороги с выходом на СТ «Коммунальщик». На запад по внутренним границам СТ «Коммунальщик» далее на восток до д. Эушта, на север по внутренним границам д. Эушта включая ДНТ «Ясная поляна» до дороги Эуштинский мкр. На восток до р. Томь. На юг вдоль левого берега р.Томь (включая мкр. Нижний склад, о. Семейкин, СТ «Зайчик», СТ «Левобережье мкр. 2-ой Заречный») далее через коммунальный мост р.Томь, по левому берегу р.Томь до СТ «Нерулиник». На северо-запад по границам муниципального образования город Томск вдоль автомобильной дороги Шегарский тракт включая дома по ул. Московский пр-т 117а, 119, 121, 121/1, 123 со всеми строениями, ул. Сенная Курья 1,4,5,6 со всеми строениями, Шегарский тракт 1,2,10 со всеми строениями. С пересечением автомобильной дороги Шегарский тракт с границей муниципального образования город Томск, далее на юг по границе муниципального образования город Томск по наружным границам с. Тимирязевское до границы мкр. Серебряный бор, на запад по внутренним границам с. Тимирязевское с выходом на автомобильную дорогу Ново трактовая (с. Тимирязевское). Далее по дороге Ново трактовая (включая мкр. Юбилейный) до автомобильной развязки с. Зорькальцево.

Район выезда 2 ПСЧ (по охране объектов ТПУ) 1 ПСО ФПС ГПС Главного управления МЧС России по Томской области

Район выезда для объектового подразделения пожарной охраны является территорией охраняемой организации.

От р. Томь через Лагерный сад (включая мемориал) на ул. Нахимова, далее по юго-восточной стороне до ул. Советской, далее на север по северо-восточной стороне ул. Советской (четная сторона) до пр. Кирова. Далее на северо-восток по юго-восточной стороне пр. Кирова (нечетная сторона 3а-63). Далее на юго-запад по северной стороне ул. Елизаровых с выходом на Транспортную площадь. Далее от Транспортной площади на юго-восток по юго-западной стороне ул. Красноармейской (нечетная сторона 135-143а). Далее на юго-запад по северо-западной стороне ул. 19 Гвардейской Дивизии с выходом на р. Томь через лесной массив правый берег.

Объекты ТПУ

Главный корпус, г. Томск, пр. Ленина, 30; Учебный корпус №1, г. Томск, ул. Советская, 73; Учебный корпус №2, г. Томск, пр. Ленина, 43а; Учебный корпус №3, г. Томск, пр. Ленина, 43; Учебный корпус №4, г. Томск, пр. Ленина, 30а; Учебный корпус №5, г. Томск, пр. Ленина, 30, стр. 1; Учебный корпус №6, г. Томск, ул. Усова, 9в; Учебный корпус №7, г. Томск, ул. Усова, 9, стр.6; Учебный корпус №8, г. Томск, ул. Усова, 7; Спортивный корпус, г. Томск, ул. Карпова, 4; Учебный корпус № 9, г. Томск, ул. А. Иванова, 4; Учебный корпус № 9агаж, мастерские военной кафедры, г. Томск, ул. А. Иванова, 4 стр.1; Учебный корпус № 9 лаборатория военной кафедры, г. Томск, ул. А. Иванова, 4 стр.2; Учебный корпус №10, г. Томск, пр. Ленина, 2; Учебный корпус №11, г. Томск, пр. Ленина, 2, стр. 4; «Буревестник» спортивный комплекс (лыжная база), г. Томск, ул.19 Гвардейской дивизии, 13; Судейский павильон, г. Томск, ул.19 Гвардейской дивизии 20; Студенческий бизнес-инкубатор, г. Томск, ул. Белинского, 51; Реактор ТПУ (ИРТ-Т) г. Томск, Кузовлевский тракт, 48; Спортивный технический комплекс, г. Томск, ул. Усова, 7 стр.1; ДОУ «Юность», г. Томск, ул. Басандайская, 67; Учебный корпус №12, г. Томск, пр. Ленина, 30, стр. 3; Учебный корпус №15, г. Томск, пр. Ленина, 2, стр. 1; Учебный корпус №16, г. Томск, ул. Тимакова, 12; Склад холодильный, г. Томск, ул. Тимакова, 12, стр. 2; Учебный корпус №18, г. Томск, ул. Савинных, 7; Склад учебного корпуса № 18, г. Томск, ул. Савинных, 7, стр. 2; Учебно-лабораторный корпус №19, г. Томск, ул. Советская, 73, стр. 1; Учебный корпус №20 блок А, блоки Б и В, г. Томск, пр. Ленина, 2, стр. 5, г. Томск, 2, (лит. А2) стр.5; Учебный корпус №21, г. Томск, ул. Пирогова, 106; Детский сад №11, г. Томск, ул. Учебная, 42; Детский сад №108, г. Томск, ул. Учебная, 16; Часовня «Домна

Томская», г. Томск, ул. Вершинина, 39/2; Корпус Кибернетического центра, г. Томск, ул. Советская, г. 84/3; Пристройка КЦ (северная пристройка), г. Томск, ул. Усова, 7 строение 11; Пристройка КЦ (южная пристройка), г. Томск, ул. Усова, 7 строение 9; Общежитие №20, г. Томск, ул. Усова, 15Б; Международный культурный центр ТПУ, г. Томск, ул. Усова, 13в; Общежитие №1, г. Томск, пр. Ленина, 45 (пр. Кирова, 2); Общежитие №2, г. Томск, пр. Кирова, 4; Общежитие №5, г. Томск, ул. Пирогова, 18; Общежитие №6, г. Томск, ул. Пирогова, 18а; Общежитие №7, г. Томск, ул. Усова, 13а; Общежитие №10, г. Томск, ул. Вершинина, 31; Общежитие №11, г. Томск, ул. Вершинина, 33; Общежитие №12, г. Томск, ул. Вершинина, 37; Общежитие №13, г. Томск, ул. Вершинина, 39; Общежитие №14, г. Томск, ул. Вершинина, 39а; Общежитие №16, г. Томск, ул. Вершинина, 46; Общежитие №17, г. Томск, ул. Вершинина, 48; Общежитие №19, г. Томск, ул. Усова, 21/2; Общежитие № 15, г. Томск, ул. Аркадия Иванова, 8; Учебный корпус №11А, г. Томск, пр. Ленина, 2, стр. 17; Учебный корпус №11 Б, г. Томск, пр. Ленина, 2, стр. 19; Учебный корпус №11В, г. Томск, пр. Ленина, 2, стр. 18; Учебный корпус №11 Г, г. Томск, пр. Ленина, 2, стр. 20; Центральный склад (ИФВТ), г. Томск, пр. Ленина, 2, стр. 29; Бытовые помещения (ИФВТ), г. Томск, пр. Ленина, 2, стр. 30; Мастерские ОГИ, г. Томск, ул. Савиных, 3, стр. 6; Материальный склад/холодный, г. Томск, пр. Ленина, 2, стр. 24; Учебный корпус №11, г. Томск, пр. Ленина, 2, стр. 4; Склад, г. Томск, ул. Савиных, 3, стр. 8; Научно-техническая библиотека, г. Томск, ул. Белинского, 53а; Склад, г. Томск, пр. Ленина, 2, стр. 22; Профилакторий ТПУ, г. Томск, ул. Усова, 13; Производственно-складское помещение (овошехранилище), г. Томск, пр. Ленина, 2, стр. 15; Гаражи, г. Томск, ул. Тимакова, 12, стр. 3; Гараж, административное здание, г. Томск, ул. Тимакова, 6; Склад, г. Томск, ул. Тимакова, 6 а стр. 2; Гараж, г. Томск, ул. Тимакова, 6 стр. 3; Буревестник спорткомплекс, г. Томск, ул. 19 Гвардейской дивизии, 22/2; Нежилое (гаражное), г. Томск, ул. Тимакова, 6 стр. 1; Научный парк, г. Томск, пр. Ленина, 2, стр. 33; Бассейн ТПУ, г. Томск, ул. Савиных, 5.

Реактор

Реактор ТПУ (ИРТ-Т) г. Томск, Кузовлевский тракт, 48.

Подрайон выезда 2 ПСЧ (по охране объектов ТПУ) 1 ПСО ФПС ГПС Главного управления МЧС России по Томской области

Весь район выезда 1 ПСЧ (по охране объектов ТГУ) 1 ПСО ФПС ГПС Главного управления МЧС России по Томской области

От р. Томь на восток с выходом на пер. Базарный (нечетная сторона), далее по пер. Базарному на восток с выходом на Московский тракт (четная сторона) до пр. Ленина. По пр. Ленина на север (нечетная сторона) до пр. Фрунзе. На восток по пр. Фрунзе (нечетная сторона) до ул. Советской. На юг по ул. Советской (нечетная сторона) до ул. Нахимова. На запад по ул. Нахимова (четная сторона) до Коммунального моста (р. Томь).

3 ПСЧ (сектор «Южный»)

От р. Томь на север по ул. 19 Гвардейской Дивизии четная сторона до площади Южной. От площади Южной по ул. Красноармейской четная сторона на северо-восток до транспортной площади. От транспортной площади по ул. Елизаровы нечетной стороне на северо-восток до пересечения проспекта Кирова, далее на юго-восток ж/д станция Томск-1 по ж/д путям на юго-запад с выходом на ул. Нефтяная, далее по границам Сибирского ботанического сада ТГУ до переулка Ботанический вдоль лесного массива с выходом на ул. Степановская по четной стороне через лесной массив на Юг до ж/д путей включая поселок Зональная станция, поселок Претдеченск, поселок Геологов. По северной стороне ж/д путей до ул. Басандийская. На Юг до административной границы муниципального образования города Томска включая поселок Аникино далее на запад вдоль административной границы муниципального образования города Томска до р. Томь.

3 ПСЧ (сектор «Советский»)

От р. Томь на восток по левому берегу р. Ушайка с выходом на ул. Сибирская. По ул. Сибирская не четная сторона до ул. Льва Толстого, на юг по ул. Льва Толстого не четная сторона до пересечения с пр. Фрунзе. На запад по пр. Фрунзе четная сторона до пересечения с ул. Шевченко, на юг по ул. Шевченко не четная сторона до железнодорожного полотна Томск-Тайга. На юго-запад вдоль железнодорожного полотна Томск-Тайга до железнодорожного вокзала Томск 1. На северо-запад по пр. Кирова четная сторона до пл. Кирова. От пл. Кирова на запад по пр. Кирова четная сторона до пересечения с ул. Советская. Далее на север по ул. Советская не четная сторона до пересечения с пр. Фрунзе. На запад по пр. Фрунзе не четная сторона до пересечения с пр. Ленина. На юг по пр. Ленина четная сторона до пересечения с ул. Московский тракт. На запад по ул. Московский тракт не четная сторона до пер. Базарный. На северо-запад по пер. Базарный не четная сторона до ул. Татарская. На запад по пер. Базарный не четная сторона до р. Томь.

Район выезда 3 ПСЧ 1 ПСО ФПС ГПС Главного управления МЧС России по Томской области

От пер. Сухоозерного на юго-восток по правому берегу реки Томь до п. Аникино, ул. Рябиновая (четная сторона), на северо-запад с выходом на Богашевский тракт, по ж/д путям с выходом на пос. Претдеченск, пос. Зональная станция, с выходом на ул. Мокрушина (микрорайон Мокрушинский) по железной дороге, на северо-восток до ул. Шевченко. По ул. Шевченко (нечетная сторона) до пр. Фрунзе, пр. Фрунзе (156-174а) по ул. Л. Толстого (нечетная сторона), на северо-запад, с выходом на ул. Северный городок (нечетная сторона) до ул. Пушкина. На запад по ул. Пушкина (нечетная сторона, четная сторона 2-48), направо по ул. 79 Гв. Дивизии по четной стороне, до Иркутского проезда, Иркутский проезд (четная сторона) с выходом на пос. Крутоовражный, пос. Крутоовражный (за исключением 43а, 43в, 43г, 43д, 56а) на ул. Дальне-Ключевская, ул. Дальне-Ключевская (нечетная сторона) до ул. Б. Подгорная, ул. Б. Подгорная (нечетная сторона) до пер. Сакко, пер. Сакко (нечетная сторона) до ул. К. Маркса, налево до пер. Сухоозерный, по пер. Сухоозерному (не четная сторона) до р. Томь. (Исключая районы выезда 1 ПСЧ и 2 ПСЧ).

Сектор «Центр»

От р. Томь на восток по пер. Сухоозёрный нечетная сторона до пересечения ул. Карла Маркса, на север по ул. Карла Маркса не четная сторона до пер. Сакко на восток по пер. Сакко нечетная сторона до пересечения с ул. Большая Подгорная, на север по ул. Большая Подгорная не четная сторона до ул. Дальне Ключевская. На восток по ул. Дальне Ключевская не четная сторона от дома №19 до №115 и четная сторона от № 46 до №66. Далее по границе территории ООО «Сибкабель» с выходом на проезд Иркутский четная сторона, на восток по проезду Иркутский до ул. 79 Гвардейской дивизии. На юг по ул. 79 Гвардейской дивизии до автомобильной развязки с ул. Пушкина, далее на восток по ул. Пушкина не четная сторона, до пересечения с ул. Северный Городок. На юг по ул. Северный Городок не четная сторона через лесной массив Михайловской рощи с выходом на ул. Льва Толстого пересекая р. Ушайка. По ул. Льва Толстого не четная сторона до пересечения с ул. Сибирская. На восток по ул. Сибирская четная сторона до р. Ушайка, по левому берегу р. Ушайка до р. Томь.

Сектор «Советский»

От р. Томь на восток по левому берегу р. Ушайка с выходом на ул. Сибирская. По ул. Сибирская не четная сторона до ул. Льва Толстого, на юг по ул. Льва Толстого не четная сторона до пересечения с пр. Фрунзе. На запад по пр. Фрунзе четная сторона до пересечения с ул. Шевченко, на юг по ул. Шевченко не четная сторона до железнодорожного полотна Томск-Тайга. На юго-запад вдоль железнодорожного полотна Томск-Тайга до железнодорожного вокзала Томск 1. На северо-запад по пр. Кирова четная сторона до пл. Кирова. От пл. Кирова на запад по пр. Кирова четная сторона до пересечения с ул. Советская. Далее на север по ул. Советская не четная сторона до пересечения с пр. Фрунзе. На запад по пр. Фрунзе не четная сторона до пересечения с пр. Ленина. На юг по пр. Ленина четная сторона до пересечения с ул. Московский тракт. На запад по ул. Московский тракт не четная сторона до пер. Базарный. На северо-запад по пер. Базарный не четная сторона до ул. Татарская. На запад по пер. Базарный не четная сторона до р. Томь.

Сектор «Южный»

От р. Томь на север по ул. 19 Гвардейской Дивизии четная сторона до площади Южной. От площади Южной по ул. Красноармейской четная сторона на северо-восток до транспортной площади. От транспортной площади по ул. Елизаровых нечетной стороне на северо-восток до пересечения проспекта Кирова, далее на юго-восток ж/д станция Томск-1 по ж/д путям на юго-запад с выходом на ул. Нефтяная, далее по границам Сибирского ботанического сада ТГУ до переулка Ботанический вдоль лесного массива с выходом на ул. Степановская по четной стороне через лесной массив на Юг до ж/д путей включая поселок Зональная станция, поселок Предтеченск, поселок Геологов. По северной стороне ж/д путей до ул. Басандайская. На Юг до административной границы муниципального образования города Томска включая поселок Аникино далее на запад вдоль административной границы муниципального образования города Томска до р. Томь.

Подрайон выезда 3 ПСЧ 1 ПСО ФПС ГПС Главного управления МЧС России по Томской области

Весь район выезда 7 ПСЧ 1 ПСО ФПС ГПС Главного управления МЧС России по Томской области
Направо на юго-запад по пр-ту Мира, включая пос. Каштак, на запад по ул. Д. Ключевской (14,16,18 с дробными), налево на юг по ул. Б. Подгорная (четная сторона), направо на запад по пер. Сакко (четная сторона), через пр-т Ленина, налево на юг по ул. Карла Маркса (четная сторона), направо на запад по пер. Сухоозерному (четная сторона), направо на север по правому берегу р. Томь до пер. Дербывшевский, 1, направо на восток по пер. Дербывшевскому, налево на север по ул. Мельничной (нечетная сторона), направо на северо-восток по ул. Пролетарской (нечетная сторона), направо на юго-восток по пер. Зырянскому (нечетная сторона), налево на север по ул. Большой Подгорной (нечетная сторона), до пер. Днепровский с выходом на ж/д пути на северо-восток вдоль ж/д путей (включая пос. Киргизка с южной стороны от ж/д путей) до Путьпровода, через ул. Иркутский тр-т вдоль ж/д путей до конца ул. Потанина, включая СНТ «Томский садовой», на юго-запад с выходом к р. Ушайке, направо на запад по правому берегу р. Ушайки до восточной границы Михайловской роши, направо на север, включая поселок Ближний через гаражный кооператив до ул. Северный городок (восточная сторона), налево на запад по ул. Пушкина (четная сторона до развязки), направо на север по ул. 79 Гвардейской Дивизии, налево на запад по пр-ду Иркутскому (нечетная сторона), далее на запад через гаражный кооператив до пос. Крутоовражного (43а, 43в, 43, в ст.1, 43г, 43д, 56а), на северо-запад до пр-та Мира.

Весь район выезда 5 ПСЧ 1 ПСО ФПС ГПС Главного управления МЧС России по Томской области

На восток по южной стороне от путепровода вдоль железной дороги до ул. 1-я Заречная 51-55; ул. 4-я Заречная 35-41, 40-46; ул. 5-я Заречная, 23, 25 с выходом на ул. Ключева, к лесному массиву за ТЦ «Метро», на восток вдоль лесного массива с выходом на ул. Ивановского (поворот на п. Росинка), по дороге в п. Росинка (левая сторона) до развилки на п. Росинка и п. Озерки далее на лево включая поселок Озерки (левая сторона) по административной границе муниципального образования «Город Томск» с выходом на Иркутский тр-т. На север по Иркутскому тр-ту в направлении Асиновского тракта, до поворота на с. Корнилово, включая по северной стороне старый полигон ТБО, 1,2-михуринские. На запад через лесной массив, вдоль ж/д путей, включая Томск-Северный; на север через лесной массив до Кузовлевского колпа (включая дорогу от ул. Мичурина до колпа), по четной стороне Кузовлевского тр-та до Кузовлевского тр-та, 48, на юг через лесной массив, включая ТЭЦ-1 (ул. Александра Угрюмова, 2) вдоль железной дороги в направлении ст. Томск-II до ул. 1-я Ново-Деповская, ул. 1-я Ново-Деповская только (с 73 тр. 1 по 73 тр. 7), улица Энергетическая (нечетная) далее на право на ул. Мичурина, по ул. Мичурина на запад (не четная сторона), до ул. Рабочая по ул. Рабочая (не четная сторона) с выходом до железной дороги, на юг вдоль железной дороги (до путепровода).

СПСЧ (сектор «Юг»)

На Юг от р. Ушайки по линии образующейся домами ул. 3я Степная, 2, ул. 4я Степная, 2Б, до ул. Полянной (не четная сторона) до ул. Б. Хмельникого, далее на лево по ул. Б. Хмельникого (правая сторона) до поворота на ул. Приветливую на право (правая сторона), далее на ул. Тихая (по границе мкр. Южные Ворота, до ул. Степановская, далее на запад (на лево) по ул. Степановская (правая сторона) до пересечения с ул. Континентальной, далее по прямой по границе Сибирского ботанического сада (включая его) до строения Угольного поселок, 20/2, далее к ж/д путям по линии образующейся адресами Угольный поселок, 20/1 тр.1, 13/1, 20А, на север по ж/д путям в сторону Томск-1 (правая сторона) до ж/д переезда на ул. Ломоносова, далее на лево по ул. Шевченко (четная сторона) до пр. Фрунзе, 109, далее до пересечения с ул. Л. Толстого (четная сторона) по направлению к реке Ушайка, вверх по течению р. Ушайки (правая сторона) до линии образующейся домами ул. 3я Степная, 2, ул. 4я Степная, 2Б.

Район выезда 4 ПСЧ 1 ПСО ФПС ГПС Главного управления МЧС России по Томской области

От автомобильной развязки с. Зоркальцево на восток по автомобильной дороге Северный тракт включая СТ «Родник» до пересечения с протокой Бурундук, далее на север по правому берегу протоки Бурундук через мост Левобережной дороги с выходом на СТ «Коммунальщик». На север по внутренним границам СТ «Коммунальщик» далее на восток до д. Эушта, на север по внутренним границам д. Эушта включая ДНТ «Ясная поляна» до дороги Эуштинский мкр. На восток до р. Томь, на юг вдоль левого берега р. Томь (включая мкр. Нижний склад, о. Семейкин, СТ «Зайчик», СТ «Левобережье, мкр. 2-ой Заречный) далее через коммунальный мост р. Томь, по левоу берегу р. Томь до СТ «Нерулиник». На северо-запад по границам муниципального образования город Томск вдоль автомобильной дороги Шегарский тракт включая дома по ул. Московский тр-т 117а, 119, 121, 121/1, 123 со всеми строениями, ул. Сенная Курья 1,4,5,6 со всеми строениями, Шегарский тракт 1,2,10 со всеми строениями. С пересечением автомобильной дороги Шегарский тракт с границей муниципального образования город Томск, далее на юг по границе муниципального образования город Томск по наружным границам с. Тимирязевское до границы мкр. Серебряный бор, на запад по внутренним границам с. Тимирязевское выходом на автомобильную дорогу Ново трактовая (с. Тимирязевское). Далее по дороге Ново трактовая (включая мкр. Юбилейный) до автомобильной развязки с. Зоркальцево.

Подрайон выезда 4 ПСЧ 1 ПСО ФПС ГПС Главного управления МЧС России по Томской области

Весь район выезда 1 ПСЧ (по охране объектов ТГУ) 1 ПСО ФПС ГПС Главного управления МЧС России по Томской области

От р. Томь на восток с выходом на пер. Базарный (нечетная сторона), далее по пер. Базарному на восток с выходом на Московский тракт (четная сторона) до пр. Ленина. По пр. Ленина на север (нечетная сторона) до пр. Фрунзе. На восток по пр. Фрунзе (нечетная сторона) до ул. Советской. На юг по ул. Советской (нечетная сторона) до ул. Нахимова. На запад по ул. Нахимова (четная сторона) до Коммунального моста (р. Томь).

Весь район выезда 2 ПСЧ (по охране объектов ППУ) 1 ПСО ФПС ГПС Главного управления МЧС России по Томской области

От р. Томь через Лагерный сад (включая мемориал) на ул. Нахимова, далее по юго-восточной стороне до ул. Советской, далее на север по северо-восточной стороне ул. Советской (четная сторона) до пр. Кирова. Далее на северо-восток по юго-восточной стороне пр. Кирова (нечетная сторона 3а-63). Далее на юго-запад по северной стороне ул. Елизаровых с выходом на Транспортную площадь. Далее от Транспортной площади на юго-восток по юго-западной стороне ул. Красноармейской (нечетная сторона 135-143а). Далее на юго-запад по северо-западной стороне ул. 19 Гвардейской Дивизии с выходом на р. Томь через лесной массив правой берег.

3 ПСЧ (сектор «Южный»)

От р. Томь на север по ул. 19 Гвардейской Дивизии четная сторона до площади Южной. От площади Южной по ул. Красноармейской четная сторона на северо-восток до транспортной площади. От транспортной площади по ул. Елизаровых нечетной стороне на северо-восток до пересечения проспекта Кирова, далее на юго-восток ж/д станция Томск-1 по ж/д путям на юго-запад с выходом на ул. Нефтяная, далее по границам Сибирского ботанического сада ТГУ до переулка

Ботанический вдоль лесного массива с выходом на ул. Степановская по четной стороне через лесной массив на Юг до ж/д путей включая поселок Зональная станция, поселок Предтеченск, поселок Геологов. По северной стороне ж/д путей до ул. Басандайская. На Юг до административной границы муниципального образования города Томска включая поселок Анкино до далее на запад вдоль административной границы муниципального образования города Томска до п. Томь.

Район выезда 5 ПСЧ 1 ПСО ФПС ГПС Главного управления МЧС России по Томской области

На восток по южной стороне от путепровода вдоль железной дороги до ул. 1-я Заречная 51-55; ул. 4-я Заречная 35-41, 40-46; ул. 5-я Заречная, 23,25 с выходом на ул. Ключева, к лесному массиву за ПЦ «Метро», на восток вдоль лесного массива с выходом на ул. Ивановского (поворот на п. Росинка), по дороге в п. Росинка (левая сторона) до развилки на п. Росинка и п. Озерки далее на лево включая поселок Озерки (левая сторона) по административной границе муниципального образования «Город Томск» с выходом на Иркутский тр-т. На север по Иркутскому тр-ту в направлении Асиновского тракта, до поворота на с. Корнилово, включая по северной стороне старый полигон ТБО, 1,2-михуринские. На запад через лесной массив, вдоль ж/д путей, включая Томск-Северный; на север через лесной массив до Кузовлевского кольца (включая дорогу от ул. Мичурина до кольца), по четной стороне Кузовлевского тр-та до Кузовлевского тр-та, 48, на юг через лесной массив, включая ТЭЦ-1 (ул. Александра Угрюмова, 2) вдоль железной дороги в направлении ст. Томск-II до ул. 1-я Ново-Деповская, ул. 1-я Ново-Деповская только (с 73 стр. 1 по 73 стр. 7), улица Энергетическая (нечетная) далее на право на ул. Мичурина, по ул. Мичурина на запад (не четная сторона), до ул. Рабочая по ул. Рабочая (не четная сторона) с выходом до железной дороги, на юг вдоль железной дороги (до путепровода).

Подрайон выезда 5 ПСЧ 1 ПСО ФПС ГПС Главного управления МЧС России по Томской области 3 ПСЧ сектор «Центр»

От р.Томь на восток по пер. Сухоозёрный нечетная сторона до пересечения ул. Карла Маркса, на север по ул. Карла Маркса не четная сторона до пер. Сакко на восток по пер. Сакко нечетная сторона до пересечения с ул. Большая Подгорная, на север по ул. Большая Подгорная не четная сторона до ул. Дальне Ключевская. На восток по ул. Дальне Ключевская не четная сторона от дома №19 до №115 и четная сторона от № 46 до №66. Далее по границе территории ООО «Сибкабель» с выходом на проезд Иркутский четная сторона, на восток по проезду Иркутский до ул. 79 Гвардейской дивизии. На юг по ул. 79 Гвардейской дивизии до автомобильной развязки с ул. Пушкина, далее на восток по ул. Пушкина не четная сторона, до пересечения с ул. Северный Городок. На юг по ул. Северный Городок не четная сторона через лесной массив Михайловской рощи с выходом на ул. Льва Толстого пересек р.Ушайка. По ул. Льва Толстого не четная сторона до пересечения с ул. Сибирская. На восток по ул. Сибирская четная сторона до р.Ушайка, по левому берегу р.Ушайка до р.Томь.

Весь район выезда 6 ПСЧ 1 ПСО ФПС ГПС Главного управления МЧС России по Томской области

На востоке - по левой стороне Кузовлевского тракта, с поворотом налево по правой стороне старой дороги на Сосновское КП в сторону ТНХК, включая п. Кузовлево.

На севере - по границе муниципального образования «Город Томск», через лесной массив включая ж/д станцию Копылово.

На юге - вдоль ж/д путей по дороге ведущей от п. Светлый (включительно) до Асиновского тракта включая ООО «Межениновская плитцефабрика», направо в сторону Иркутского тракта по правой стороне до полигона ТБО, через лесной массив к ж-д путям до д. Киргизка (включительно), далее через лесной массив до Кузовлевского кольца.

Включая: с/о Рябинка, Светлячек, Бекон, Бекон-1. Расписание выезда Томского сельского пожарно-спасательного гарнизона.

Весь район выезда 7 ПСЧ 1 ПСО ФПС ГПС Главного управления МЧС России по Томской области

Направо на юго-запад по пр-ту Мира, включая пос. Каштак, на запад по ул. Д. Ключевской (14,16,18 с дробями), налево на юг по ул. Б. Подгорная (четная сторона), направо на запад по пер. Сакко (четная сторона), через пр-т Ленина, налево на юг по ул. Карла Маркса (четная сторона), направо на запад по пер. Сухоозерному (четная сторона), направо на север по правому берегу р. Томь до пер. Дербышевский, 1, направо на восток по пер. Дербышевскому, налево на север по ул. Мельничной (нечетная сторона), направо на северо-восток по ул. Пролетарской (нечетная сторона), направо на юго-восток по пер. Зырянскому (нечетная сторона), налево на север по ул. Большой Подгорной (нечетная сторона), до пер. Днепровский с выходом на ж/д пути на северо-восток вдоль ж/д путей (включая пос. Киргизка с южной стороны от ж/д путей) до Путепровода, через ул. Иркутский тр-т вдоль ж/д путей до конца ул. Потанина, включая СНТ «Томский садовод», на юго-запад с выходом к р. Ушайке, направо на запад по правому берегу р. Ушайки до восточной границы Михайловской рощи, направо на север, включая поселок Ближний через гаражный кооператив до ул. Северный городок (восточная сторона), налево на запад по ул. Пушкина (четная сторона до развязки), направо на север по ул. 79 Гвардейской Дивизии, налево на запад по пр-ду Иркутскому (нечетная сторона), далее на запад через гаражный кооператив до пос. Крутоовражного (43а, 43, в, 43, в, ст.1, 43г, 43д, 56а), на северо-запад до пр-та Мира.

Весь район выезда 9 ПСЧ 1 ПСО ФПС ГПС Главного управления МЧС России по Томской области

От ул. Мичурина 20а на северо-запад по ул. Энергетическая (четная сторона), до ул. 1-я Ново-Деповская, на запад по ул. 1-я Ново - Деповская вдоль железной дороги до ул. Рабочая, налево на восток по ул. Рабочая (четная сторона) до ул. Рабочая 66а, налево по ул. Мичурина (четная сторона) до ул. Энергетическая.

СПСЧ сектор «Академ»

На север от пересечения ул. Кольцевая и пр. Академического (Академический, 14), далее по пр. Академическому (правая сторона) до ул. Кольцевой, далее на запад (поворот на лево) по ул. Кольцевой (включая Поле чудес, ТВЗ, мкр. Наука), далее по ул. Приображенской до ул. Осенней, затем на юг (правая сторона), до ул. 5я Заречная, далее на запад по ул. 5я Заречная (четная сторона), до ул. Ключева, м-н Зеленые горки (включая маг. «Метро»), на север по правой стороне лесного массива с выходом на ул. Ивановского (поворот на п. Росинка), далее на восток по дороге в п. Росинка (правая сторона), включая п. Росинка (по административным границам), далее на Юг по границе муниципального образования «Город Томск» (включая п.Заварино, п.Родноово, СТ НПО «Бирион», СНТ «Заря-2», СТ «Роботрон», СНТ «Березка», СНТ «Радуга», СНТ «Связист-3», СТ «Кедр», СТ «Звездный», СНТ «Агро», СНТ «Заваринская лесная дача», СНТ «Томское») с выходом на р. Ушайка (вниз по течению), далее на запад по лесному массиву вдоль спортивных сооружений Академгородка, с выходом на ул. Балтийская, затем на север (на право) до пр. Академического, по пр. Академическому (левая сторона) до пересечения с ул. Кольцевая.

Район выезда 6 ПСЧ 1 ПСО ФПС ГПС Главного управления МЧС России по Томской области

На востоке - по левой стороне Кузовлевского тракта, с поворотом налево по правой стороне старой дороги на Сосновское КП в сторону ТНХК, включая п. Кузовлево.

На севере - по границе муниципального образования «Город Томск», через лесной массив включая ж/д станцию Копылово. На юге - вдоль ж/д путей по дороге, ведущей от п. Светлый (включительно) до Асиновского тракта включая ООО «Межениновская плитцефабрика», направо в сторону Иркутского тракта по правой стороне до полигона ТБО, через лесной массив к ж-д путям до д. Киргизка (включительно), далее через лесной массив до Кузовлевского кольца.

Включая: СНТ Рябинка, СНТ Светлячек, СНТ Бекон, СНТ Бекон-1. Расписание выезда Томского сельского пожарно-спасательного гарнизона.

Сектор «Промышленный»

Городские очистные сооружения, расположенные по адресу: г. Томск, Кузовлевский тракт, 2/5.

Подрайон выезда 6 ПСЧ 1 ПСО ФПС ГПС Главного управления МЧС России по Томской области

Весь район выезда 5 ПСЧ 1 ПСО ФПС ГПС Главного управления МЧС России по Томской области
На восток по южной стороне от путепровода вдоль железной дороги до ул. 1-я Заречная 51-55; ул. 4-я Заречная 35-41, 40-46; ул. 5-я Заречная, 23,25 с выходом на ул. Ключева, к лесному массиву за ТЦ «Метро», на восток вдоль лесного массива с выходом на ул. Ивановского (поворот на п. Росинка), по дороге в п. Росинка (левая сторона) до развилки на п. Росинка и п. Озерки далее на лево включая поселок Озерки (левая сторона) по административной границе муниципального образования «Город Томск» с выходом на Иркутский тр-т. На север по Иркутскому тр-ту в направлении Асиновского тракта, до поворота на с. Корнилово, включая по северной стороне старый полигон ТБО, 1,2-мичуриинские. На запад через лесной массив, вдоль ж/д путей, включая Томск-Северный; на север через лесной массив до Кузовлевского кольца (включая дорогу от ул. Мичурина до кольца), по четной стороне Кузовлевского тр-та до Кузовлевского тр-та, 48, на юг через лесной массив, включая ТЭЦ-1 (ул. Александра Урюмова, 2) вдоль железной дороги в направлении ст. Томск-II до ул. 1-я Ново-Деповская, ул. 1-я Ново-Деповская только (с 73 стр. 1 по 73 стр. 7), улица Энергетическая (нечетная) далее на право на ул. Мичурина, по ул. Мичурина на запад (не четная сторона), до ул. Рабочая по ул. Рабочая (не четная сторона) с выходом до железной дороги, на юг вдоль железной дороги (до путепровода).

Весь район выезда 8 ПСЧ 1 ПСО ФПС ГПС Главного управления МЧС России по Томской области

На восток от р. Томь по Северному обьезду г. Томска до развязки Кузовлевского и Чекистского трактов по ж/д путям включая пос. Свечной, пос. Киргизка, мкр. Сосновый бор, включая ул. Лесные, городок ОМОН, пос. Слутник, пос. Шагово, с выходом на железную дорогу, далее на юг вдоль ж/д путей до пересечения ул. Б. Подгорная и пер. Днепровский. ул. Б. Подгорная четная сторона (122-234/3), до пер. Зырянский, затем на запад по пер. Зырянский (четная сторона), до ул. Пролетарская. ул. Пролетарская (четная сторона) до ул. Мельничная. ул. Мельничная (четная сторона) до пер. Дербышевский, с выходом на р. Томь.

Район выезда 7 ПСЧ 1 ПСО ФПС ГПС Главного управления МЧС России по Томской области

Направо на юго-запад по пр-ту Мира, включая пос. Каштак, на запад по ул. Д. Ключевской (14,16,18 с дробями), налево на юг по ул. Б. Подгорная (четная сторона), направо на запад по пер. Сакко (четная сторона), через пр-т Ленина, налево на юг по ул. Карла Маркса (четная сторона), направо на запад по пер. Сухоозерному (четная сторона), направо на север по правому берегу р. Томь до пер. Дербышевский, 1, направо на восток по пер. Дербышевскому, налево на север по ул. Мельничной (нечетная сторона), направо на северо-восток по ул. Пролетарской (нечетная сторона), направо на юго-восток по пер. Зырянскому (нечетная сторона), налево на север по ул. Большой Подгорной (нечетная сторона), до пер. Днепровский с выходом на ж/д пути на северо-восток вдоль ж/д путей (включая пос. Киргизка с южной стороны от ж/д путей) до Путепровода, через ул. Иркутский тр-т вдоль ж/д путей до конца ул. Потанина, включая СНТ «Томский садовод», на юго-запад с выходом к р. Ушайке, направо на запад по правому берегу р. Ушайки до восточной границы Михайловской рощи, направо на север, включая поселок Ближний через гаражный кооператив до ул. Северный городок (восточная сторона), налево на запад по ул. Пушкина (четная сторона до развязки), направо на север по ул. 79 Гвардейской Дивизии, налево на запад по пр-ту Иркутскому (нечетная сторона), далее на запад через гаражный кооператив до пос. Крутоовражного (43а, 43в, 43, в ст.1, 43г, 43д, 56а), на северо-запад до пр-та Мира.

**Подрайон выезда 7 ПСЧ 1 ПСО ФПС ГПС Главного управления МЧС России по Томской области
3 ПСЧ (сектор «Центр»)**

От р.Томь на восток по пер. Сухоозёрный нечетная сторона до пересечения ул. Карла Маркса, на север по ул. Карла Маркса не четная сторона до пер. Сакко на восток по пер. Сакко нечетная сторона до пересечения с ул. Большая Подгорная на север по ул. Большая Подгорная не четная сторона до ул. Дальне Ключевская. На восток по ул. Дальне Ключевская не четная сторона от дома №19 до №115 и четная сторона от № 46 до №66. Далее по границе территории ООО «Сибкабель» с выходом на проезд Иркутский четная сторона, на восток по проезду Иркутский до ул. 79 Гвардейской дивизии. На юг по ул. 79 Гвардейской дивизии до автомобильной развязки с ул. Пушкина, далее на восток по ул. Пушкина не четная сторона, до пересечения с ул. Северный Городок. На юг по ул. Северный Городок не четная сторона через лесной массив Михайловской рощи с выходом на ул. Льва Толстого пересекая р.Ушайка. По ул. Льва Толстого не четная сторона до пересечения с ул. Сибирская. На восток по ул. Сибирская четная сторона до р.Ушайка, по левому берегу р.Ушайка до р.Томь.

Весь район выезда 5 ПСЧ 1 ПСО ФПС ГПС Главного управления МЧС России по Томской области

На восток по южной стороне от путепровода вдоль железной дороги до ул. 1-я Заречная 51-55; ул. 4-я Заречная 35-41, 40-46; ул. 5-я Заречная, 23,25 с выходом на ул. Ключева, к лесному массиву за ТЦ «Метро», на восток вдоль лесного массива с выходом на ул. Ивановского (поворот на п. Росинка), по дороге в п. Росинка (левая сторона) до развилки на п. Росинка и п. Озерки далее на лево включая поселок Озерки (левая сторона) по административной границе муниципального образования «Город Томск» с выходом на Иркутский тр-т. На север по Иркутскому тр-ту в направлении Асиновского тракта, до поворота на с. Корнилово, включая по северной стороне старый полигон ТБО, 1,2-мичуриинские. На запад через лесной массив, вдоль ж/д путей, включая Томск-Северный; на север через лесной массив до Кузовлевского кольца (включая дорогу от ул. Мичурина до кольца), по четной стороне Кузовлевского тр-та до Кузовлевского тр-та, 48, на юг через лесной массив, включая ТЭЦ-1 (ул. Александра Урюмова, 2) вдоль железной дороги в направлении ст. Томск-II до ул. 1-я Ново-Деповская, ул. 1-я Ново-Деповская только (с 73 стр. 1 по 73 стр. 7), улица Энергетическая (нечетная) далее на право на ул. Мичурина, по ул. Мичурина на запад (не четная сторона), до ул. Рабочая по ул. Рабочая (не четная сторона) с выходом до железной дороги, на юг вдоль железной дороги (до путепровода).

Весь район выезда 8 ПСЧ 1 ПСО ФПС ГПС Главного управления МЧС России по Томской области

На восток от р. Томь по Северному обьезду г. Томска до развязки Кузовлевского и Чекистского трактов по ж/д путям включая пос. Свечной, пос. Киргизка, мкр. Сосновый бор, включая ул. Лесные, городок ОМОН, пос. Слутник, пос. Шагово, с выходом на железную дорогу, далее на юг вдоль ж/д путей до пересечения ул. Б. Подгорная и пер. Днепровский. ул. Б. Подгорная четная сторона (122-234/3), до пер. Зырянский, затем на запад по пер. Зырянский (четная сторона), до ул. Пролетарская. ул. Пролетарская (четная сторона) до ул. Мельничная. ул. Мельничная (четная сторона) до пер. Дербышевский, с выходом на р. Томь.

Район выезда 8 ПСЧ 1 ПСО ФПС ГПС Главного управления МЧС России по Томской области

На восток от р. Томь по Северному обьезду г. Томска до развязки Кузовлевского и Чекистского трактов по ж/д путям включая пос. Свечной, пос. Киргизка, мкр. Сосновый бор, включая ул. Лесные, городок ОМОН, пос. Слутник, пос. Шагово, с выходом на железную дорогу, далее на юг вдоль ж/д путей до пересечения ул. Б. Подгорная и пер. Днепровский. ул. Б. Подгорная четная сторона (122-234/3), до пер. Зырянский, затем на запад по пер. Зырянский (четная сторона), до ул. Пролетарская. ул. Пролетарская (четная сторона) до ул. Мельничная. ул. Мельничная (четная сторона) до пер. Дербышевский, с выходом на р. Томь.

Подрайон выезда 8 ПСЧ 1 ПСО ФПС ГПС Главного управления МЧС России по Томской области

Весь район выезда 7 ПСЧ 1 ПСО ФПС ГПС Главного управления МЧС России по Томской области
Направо на юго-запад по пр-ту Мира, включая пос. Каштак, на запад по ул. Д. Ключевской (14,16,18 с дробями), налево на юг по ул. Б. Подгорная (четная сторона), направо на запад по пер. Сакко (четная сторона), через пр-т Ленина, налево на юг по ул. Карла Маркса (четная сторона), направо на запад по пер. Сухоозерному (четная сторона), направо на север по

правому берегу р. Томь до пер. Дербывшевский, 1, направо на восток по пер. Дербывшевскому, налево на север по ул. Мельничной (нечетная сторона), направо на северо-восток по ул. Пролетарской (нечетная сторона), направо на юго-восток по пер. Зырянскому (нечетная сторона), налево на север по ул. Большой Подгорной (нечетная сторона), до пер. Днепровский с выходом на ж/д пути на северо-восток вдоль ж/д путей (включая пос. Киргизка с южной стороны от ж/д путей) до Путепровода, через ул. Иркутский тр-т вдоль ж/д путей до конца ул. Потанина, включая СНТ «Томский садовод», на юго-запад с выходом к р. Ушайке, направо на запад по правому берегу р. Ушайки до восточной границы Михайловской рощи, направо на север, включая поселок Ближний через гаражный кооператив до ул. Северный городок (восточная сторона), налево на запад по ул. Пушкина (четная сторона до развязки), направо на север по ул. 79 Гвардейской Дивизии, налево на запад по пр-ду Иркутскому (нечетная сторона), далее на запад через гаражный кооператив до пос. Крутоовражного (43а, 43в, 43, в, ст.1, 43г, 43д, 56а), на северо-запад до пр-та Мира.

Весь район выезда 6 ПСЧ 1 ПСО ФПС ГПС Главного управления МЧС России по Томской области

На востоке - по левой стороне Кузовлевского тракта, с поворотом налево по правой стороне старой дороги на Сосновское КП в сторону ТНХК, включая п. Кузовлево.

На севере - по границе муниципального образования «Город Томск», через лесной массив включая ж/д станцию Копылово.

На юге - вдоль ж/д путей по дороге ведущей от п. Светлый (включительно) до Асиновского тракта включая ООО «Межениновская птицефабрика», направо в сторону Иркутского тракта по правой стороне до полигона ТБО, через лесной массив к ж-д путям до д. Киргизка (включительно), далее через лесной массив до Кузовлевского кольца.

Включая: СНТ Рябинка, СНТ Светлячек, СНТ Бекон, СНТ Бекон-1. Расписание выезда Томского сельского пожарно-спасательного гарнизона.

Район выезда 9 ПСЧ 1 ПСО ФПС ГПС Главного управления МЧС России по Томской области

От ул. Мичурина 20а на северо-запад по ул. Энергетическая (четная сторона), до ул. 1-я Ново-Деповская, на запад по ул. 1-я Ново-Деповская вдоль железной дороги до ул. Рабочая, налево на восток по ул. Рабочая (четная сторона) до ул. Рабочая 66а, налево по ул. Мичурина (четная сторона) до ул. Энергетическая.

Подрайон выезда 9 ПСЧ 1 ПСО ФПС ГПС Главного управления МЧС России по Томской области

Весь район выезда 5 ПСЧ 1 ПСО ФПС ГПС Главного управления МЧС России по Томской области

На восток по южной стороне от путепровода вдоль железной дороги до ул. 1-я Заречная 51-55; ул. 4-я Заречная 35-41, 40-46; ул. 5-я Заречная, 23,25 с выходом на ул. Ключева, к лесному массиву за ТЦ «Метро», на восток вдоль лесного массива с выходом на ул. Ивановского (поворот на п. Росинка), по дороге в п. Росинка (левая сторона) до развилки на п. Росинка и п. Озерки далее на лево включая поселок Озерки (левая сторона) по административной границе муниципального образования «Город Томск» с выходом на Иркутский тр-т. На север по Иркутскому тр-ту в направлении Асиновского тракта, до поворота на с. Корнилово, включая по северной стороне старый полигон ТБО, 1,2-мичуринские. На запад через лесной массив, вдоль ж/д путей, включая Томск-Северный; на север через лесной массив до Кузовлевского кольца (включая дорогу от ул. Мичурина до кольца), по четной стороне Кузовлевского тр-та до Кузовлевского тр-та, 48, на юг через лесной массив, включая ТЭЦ-1 (ул. Александра Угрюмова, 2) вдоль железной дороги в направлении ст. Томск-II до ул. 1-я Ново-Деповская, ул. 1-я Ново-Деповская только (с 73 стр. 1 по 73 стр. 7), улица Энергетическая (нечетная) далее на право на ул. Мичурина, по ул. Мичурина на запад (не четная сторона), до ул. Рабочая по ул. Рабочая (не четная сторона) с выходом до железной дороги, на юг вдоль железной дороги (до путепровода).

Район выезда 10 ПСЧ 1 ПСО ФПС ГПС Главного управления МЧС России по Томской области

От ул. Балтийская по правому берегу р. Ушайка (вниз по течению), от р. Ушайка на север до ж.д. путей (включая пос. Хромовка, ул. Сельскохозяйственная), Вдоль железнодорожных путей до ул. 1я Заречная, 47, далее на восток до ул. 5я Заречная, 20, по нечетной стороне ул. 5я Заречная до ул. Балтийская. Далее на север по ул. Осенняя до ул. Преображенская, по ул. Преображенская, затем по ул. Олимпийская, от ул. Олимпийская на юг до ул. Кольцевая. Далее по ул. Кольцевая до проспекта Академического, затем по четной стороне пр. Академический до ул. Балтийская до р. Ушайка.

Подрайон выезда 10 ПСЧ 1 ПСО ФПС ГПС Главного управления МЧС России по Томской области

Весь район выезда 5 ПСЧ 1 ПСО ФПС ГПС Главного управления МЧС России по Томской области

На восток по южной стороне от путепровода вдоль железной дороги до ул. 1-я Заречная 51-55; ул. 4-я Заречная 35-41, 40-46; ул. 5-я Заречная, 23,25 с выходом на ул. Ключева, к лесному массиву за ТЦ «Метро», на восток вдоль лесного массива с выходом на ул. Ивановского (поворот на п. Росинка), по дороге в п. Росинка (левая сторона) до развилки на п. Росинка и п. Озерки далее на лево включая поселок Озерки (левая сторона) по административной границе муниципального образования «Город Томск» с выходом на Иркутский тр-т. На север по Иркутскому тр-ту в направлении Асиновского тракта, до поворота на с. Корнилово, включая по северной стороне старый полигон ТБО, 1,2-мичуринские. На запад через лесной массив, вдоль ж/д путей, включая Томск-Северный; на север через лесной массив до Кузовлевского кольца (включая дорогу от ул. Мичурина до кольца), по четной стороне Кузовлевского тр-та до Кузовлевского тр-та, 48, на юг через лесной массив, включая ТЭЦ-1 (ул. Александра Угрюмова, 2) вдоль железной дороги в направлении ст. Томск-II до ул. 1-я Ново-Деповская, ул. 1-я Ново-Деповская только (с 73 стр. 1 по 73 стр. 7), улица Энергетическая (нечетная) далее на право на ул. Мичурина, по ул. Мичурина на запад (не четная сторона), до ул. Рабочая по ул. Рабочая (не четная сторона) с выходом до железной дороги, на юг вдоль железной дороги (до путепровода).

Весь район выезда СПСЧ ФПС ГПС Главного управления МЧС России по Томской области

На север от пересечения ул. Кольцевая и пр. Академического (Академический, 14), далее по пр. Академическому (правая сторона) до ул. Кольцевой, далее на запад (поворот на лево) по ул. Кольцевой (включая Поле чудес, ТВЗ, мкр. Наука), далее по ул. Приображенской до ул. Осенней, затем на юг (правая сторона), до ул. 5я Заречная, далее на запад по ул. 5й Заречной (четная сторона), до ул. Ключева, м-н Зеленые горки (включая маг. «Метро»), на север по правой стороне лесного массива с выходом на ул. Ивановского (поворот на п. Росинка), далее на восток по дороге в п. Росинка (правая сторона), включая п. Росинка (по административным границам), далее на Юг по границе муниципального образования «Город Томск» (включая п.Заварино, п.Родионово, СТ НПО «Бирион», СНТ «Заря-2», СТ «Роботрон», СНТ «Березка», СНТ «Радуга», СНТ «Связист-3», СТ «Келдр», СТ «Звездный», СНТ «Агро», СНТ «Завариновская лесная дача», СНТ «Томское») с выходом на р. Ушайка (вниз по течению), от р. Ушайки по линии образующейся домами ул. 3я Степная, 2, ул. 4я Степная, 2Б, до ул. Полюнной (не четная сторона) до ул. Б. Хмельницкого, далее на лево по ул. Б. Хмельницкого (правая сторона) до поворота на ул. Приветливую на право (правая сторона), далее на ул. Тихая (по границе мкр. Южные Ворота, до ул. Степановская, далее на запад (на лево) по ул. Степановская (правая сторона) до пересечения с ул. Континентальной, далее по прямой по границе Сибирского ботанического сада (включая его) до строения Угольного поселок, 20/2, далее к ж/д путям по линии образующейся адресами Угольный поселок, 20/1 стр.1, 13/1, 20А, на север по ж/д путям в сторону Томск-1 (правая сторона) до ж/д переезда на ул. Ломоносова, далее на лево по ул. Шевченко (четная сторона) до пр. Фрунзе, 109, далее до пересечения с ул. Л. Толстого (четная сторона) по направлению к реке Ушайка, вверх по течению р. Ушайки с выходом на ул. Балтийская на лево (правая сторона) до пр. Академического, по пр. Академическому (левая сторона) до пересечения с ул. Кольцевая.

Район выезда СПСЧ ФПС ГПС Главного управления МЧС России по Томской области

На север от пересечения ул. Кольцевая и пр. Академического (Академический, 14), далее по пр. Академическому (правая сторона) до ул. Кольцевой, далее на запад (поворот на лево) по ул. Кольцевой (включая Поле чудес, ТВЗ, мкр. Наука), далее по ул. Приображенской до ул. Осенней, затем на юг (правая сторона), до ул. 5я Заречная, далее на запад по ул. 5й Заречной (четная сторона), до ул. Ключева, м-н Зеленые горки (включая маг. «Метро»), на север по правой стороне лесного массива с выходом

на ул. Ивановского (поворот на п. Росинка), далее на восток по дороге в п. Росинка (правая сторона), включая п. Росинка (по административным границам), далее на Юг по границе муниципального образования «Город Томск» (включая п. Заварзино, п. Родионово, СТ НПО «Вирион», СНТ «Заря-2», СТ «Роботрон», СНТ «Березка», СНТ «Радуга», СНТ «Связист-3», СТ «Кедр», СТ «Звездный», СНТ «Агро», СНТ «Заварзинская лесная дача», СНТ «Томское») с выходом на р. Ушайка (вниз по течению), от р. Ушайки по линии образующейся домами ул. 3я Степная, 2, ул. 4я Степная, 2Б, до ул. Полюнной (не четная сторона) до ул. Б. Хмельницкого, далее на лево по ул. Б. Хмельницкого (правая сторона) до поворота на ул. Приветливую на право (правая сторона), далее на ул. Тихая (по границе мкр. Южные Ворота, до ул. Степановская, далее на запад (на лево) по ул. Степановская (правая сторона) до пересечения с ул. Континентальной, далее по прямой по границе Сибирского ботанического сада (включая его) до строения Угольный поселок, 20/2, далее к ж/д путям по линии образующейся адресами Угольный поселок, 20/1 стр.1, 13/1, 20А, на север по ж/д путям в сторону Томск-1 (правая сторона) до ж/д переезда на ул. Ломоносова, далее на лево по ул. Шевченко (четная сторона) до пр. Фрунзе, 109, далее до пересечения с ул. Л. Толстого (четная сторона) по направлению к реке Ушайка, вверх по течению р. Ушайки с выходом на ул. Балтийская на лево (правая сторона) до пр. Академического, по пр. Академическому (левая сторона) до пересечения с ул. Кольцевая.

Сектор «Академ»

На север от пересечения ул. Кольцевая и пр. Академического (Академический, 14), далее по пр. Академическому (правая сторона) до ул. Кольцевой, далее на запад (поворот на лево) по ул. Кольцевой (включая Поле чудес, ТВЗ, мкр. Наука), далее по ул. Приображенской до ул. Осенней, затем на юг (правая сторона), до ул. 5я Заречная, далее на запад по ул. 5я Заречной (четная сторона), до ул. Ключева, м-н Зеленые горки (включая маг. «Метро»), на север по правой стороне лесного массива с выходом на ул. Ивановского (поворот на п. Росинка), далее на восток по дороге в п. Росинка (правая сторона), включая п. Росинка (по административным границам), далее на Юг по границе муниципального образования «Город Томск» (включая п. Заварзино, п. Родионово, СТ НПО «Вирион», СНТ «Заря-2», СТ «Роботрон», СНТ «Березка», СНТ «Радуга», СНТ «Связист-3», СТ «Кедр», СТ «Звездный», СНТ «Агро», СНТ «Заварзинская лесная дача», СНТ «Томское») с выходом на р. Ушайка (вниз по течению), далее на запад по лесному массиву вдоль спортивных сооружений Академгородка, с выходом на ул. Балтийская, затем на север (на право) до пр. Академического, по пр. Академическому (левая сторона) до пересечения с ул. Кольцевая.

Сектор «Юг»

На Юг от р. Ушайки по линии образующейся домами ул. 3я Степная, 2, ул. 4я Степная, 2Б, до ул. Полюнной (не четная сторона) до ул. Б. Хмельницкого, далее на лево по ул. Б. Хмельницкого (правая сторона) до поворота на ул. Приветливую на право (правая сторона), далее на ул. Тихая (по границе мкр. Южные Ворота, до ул. Степановская, далее на запад (на лево) по ул. Степановская (правая сторона) до пересечения с ул. Континентальной, далее по прямой по границе Сибирского ботанического сада (включая его) до строения Угольный поселок, 20/2, далее к ж/д путям по линии образующейся адресами Угольный поселок, 20/1 стр.1, 13/1, 20А, на север по ж/д путям в сторону Томск-1 (правая сторона) до ж/д переезда на ул. Ломоносова, далее на лево по ул. Шевченко (четная сторона) до пр. Фрунзе, 109, далее до пересечения с ул. Л. Толстого (четная сторона) по направлению к реке Ушайка, вверх по течению р. Ушайки (правая сторона) до линии образующейся домами ул. 3я Степная, 2, ул. 4я Степная, 2Б.

Подрайон выезда СПСЧ ФПС ГПС Главного управления МЧС России по Томской области

Весь район выезда 10 ПСЧ 1 ПСО ФПС ГПС Главного управления МЧС России по Томской области

От ул. Балтийская по правому берегу р. Ушайка (вниз по течению), от р. Ушайка на север до ж.д. путей (включая пос. Хромовка, ул. Сельскохозяйственная). Вдоль железнодорожных путей до ул. 1я Заречная, 47, далее на восток до ул. 5я Заречная, 20, по нечетной стороне ул. 5я Заречная до ул. Балтийская. Далее на север по ул. Осенняя до ул. Преображенская, по ул. Преображенская, затем по ул. Олимпийская, от ул. Олимпийская на юг до ул. Кольцевая. Далее по ул. Кольцевая до проспекта Академического, затем по четной стороне пр. Академический до ул. Балтийская, по ул. Балтийская до р. Ушайка.

3 ПСЧ (Сектор «Центр»)

От р.Томь на восток по пер. Сухоозёрный нечетная сторона до пересечения ул. Карла Маркса, на север по ул. Карла Маркса не четная сторона до пер. Сакко на восток по пер. Сакко нечетная сторона до пересечения с ул. Большая Подгорная, на север по ул. Большая Подгорная не четная сторона до ул. Дальне Ключевская. На восток по ул. Дальне Ключевская не четная сторона от дома №19 до №115 и четная сторона от № 46 до №66. Далее по границе территории ООО «Сибкабель» с выходом на проезд Иркутский четная сторона, на восток по проезду Иркутский до ул. 79 Гвардейской дивизии. На юг по ул. 79 Гвардейской дивизии до автомобильной развязки с ул. Пушкина, далее на восток по ул. Пушкина не четная сторона, до пересечения с ул. Северный Городок. На юг по ул. Северный Городок не четная сторона через лесной массив Михайловской рощи с выходом на ул. Льва Толстого пересекая р.Ушайка. По ул. Льва Толстого не четная сторона до пересечения с ул. Сибирская. На восток по ул. Сибирская четная сторона до р.Ушайка, по левому берегу р.Ушайка до р.Томь.

3 ПСЧ (Сектор «Южный»)

От р. Томь на север по ул. 19 Гвардейской Дивизии четная сторона до площади Южной. От площади Южной по ул. Красноармейской четная сторона на северо-восток до транспортной площади. От транспортной площади по ул. Елизаровых нечетной стороне на северо-восток до пересечения проспекта Кирова, далее на юго-восток ж/д станция Томск-1 по ж/д путям на юго-запад с выходом на ул. Нефтяная, далее по границам Сибирского ботанического сада ТГУ до переулка Ботанический вдоль лесного массива с выходом на ул. Степановская по четной стороне через лесной массив на Юг до ж/д путей включая поселок Зональная станция, поселок Предтеченск, поселок Геологов. По северной стороне ж/д путей до ул. Басандайская. На Юг до административной границы муниципального образования города Томска включая поселок Аникино далее на запад вдоль административной границы муниципального образования города Томска до р. Томь.

Весь район выезда 5 ПСЧ 1 ПСО ФПС ГПС Главного управления МЧС России по Томской области

На восток по южной стороне от путепровода вдоль железной дороги до ул. 1-я Заречная 51-55; ул. 4-я Заречная 35-41, 40-46; ул. 5-я Заречная, 23,25 с выходом на ул. Ключева, к лесному массиву за ПЦ «Метро», на восток вдоль лесного массива с выходом на ул. Ивановского (поворот на п. Росинка), по дороге в п. Росинка (левая сторона) до развилки на п. Росинка и п. Озерки далее на лево включая поселок Озерки (левая сторона) по административной границе муниципального образования «Город Томск» с выходом на Иркутский тр-т. На север по Иркутскому тр-ту в направлении Асиновского тракта, до поворота на с. Корнилово, включая по северной стороне старый полигон ТВО, 1,2-михуринские. На запад через лесной массив, вдоль ж/д путей, включая Томск-Северный; на север через лесной массив до Кузовлевского колбы (включая дорогу от ул. Мичурина до колбы), по четной стороне Кузовлевского тр-та до Кузовлевского тр-та, 48, на юг через лесной массив, включая ТЭЦ-1 (ул. Александра Угрюмова, 2) вдоль железной дороги в направлении ст. Томск-11 до ул. 1-я Ново-Деповская, ул. 1-я Ново-Деповская только (с 73 стр. 1 по 73 стр. 7), улица Энергетическая (нечетная) далее на право на ул. Мичурина, ул. 1-я Мичурина на запад (не четная сторона), до ул. Рабочая по ул. Рабочая (не четная сторона) с выходом до железной дороги, на юг вдоль железной дороги (до путепровода).

ПЧ Богачево ОПС-7 ОГУ ГОЧС и ПБ по Томскому району

П. Лоскутово, п. Апрель, п. Просторный Кировского района муниципального образования «Город Томск».

ПЧ-8 ООО «Промгазсервис» г. Томск

Район выезда: Территория ООО «Газпром метанол», ООО «Томскнефтехим», ООО «Криогенмаш-Газ», ООО «Транс-Лайн Томск», ООО «Нефтехимическая транспортная компания», СП ТЭЦ-3 АО «Томская генерация», ООО «НИОСТ», ООО «БиакспленТ», УССП (Установка слива сырья пиролиза) АО «Региональный деловой центр Томской области».

Границами подрайона выезда считать: населенный пункт Кузовлево.

Район выезда ПЧ II-го разряда ФГКУ ЛИУ-1 УФСИН России по Томской области
Территория ЛИУ-1 по адресу: г. Томск, Октябрьская район, ул. Клюева, 1.

Район выезда ПЧ I-го разряда ФГКУ ИК-3 УФСИН России по Томской области
Территория ИК-3 по адресу: г. Томск, Октябрьский район, улица Демьяна Бедного 18/2.

Пожарный поезд Кузбасского отряда ведомственной охраны филиала ФГП ВО ЖДТ России на ЗПС ЖД;
Привлекаются к тушению пожаров и проведения аварийно-спасательных работ в соответствии с соглашением о взаимодействии.

Основанием для вызова пожарного поезда являются пожары в поездах или на стационарных объектах железнодорожного транспорта, крушение, аварии, сходы и столкновения железнодорожного подвижного состава, аварийные ситуации с опасными грузами.

Опорный пункт по тушению крупных пожаров, сводный мобильный отряд 1 ПСО ФПС ГПС Главного управления МЧС России по Томской области

Границы зоны обслуживания Томского опорного пункта по тушению крупных пожаров, сводного мобильного отряда – муниципальное образование «Город Томск», Томский район.

Примечание: подразделения пожарной охраны направляются в подрайоны выезда, по первому сообщению, о пожаре, при направлении сил и средств по повышенному рангу пожара в соответствии с Расписанием выезда подразделений пожарной охраны муниципального образования «Город Томск». В случае нахождения сил и средств подразделения своего района выезда на другом пожаре, а также при наличии на маршруте следования указанного расчета железнодорожных переездов, ремонтных работ подъездного пути, предусматривается одновременная высылка не менее одного расчета пожарно-спасательной части, охраняющей сопредельный район выезда.

Начальник Томского пожарно-спасательного гарнизона
подполковник внутренней службы

С.А. Накоенный

Приложение 7 к расписанию выезда подразделений
Томского пожарно-спасательного гарнизона для тушения пожаров и проведения аварийно-спасательных работ на территории муниципального образования «Город Томск»

Порядок выезда (реагирования) должностных лиц Томского пожарно-спасательного гарнизона на тушение пожаров и проведение аварийно-спасательных работ.

1. Выезд должностных лиц подразделений 1 ПСО ФПС ГПС Главного управления МЧС России по Томской области для обеспечения руководства тушением пожара и проведением аварийно-спасательных работ определяется в следующем порядке:

1) Начальник, заместитель начальника 1 ПСО ФПС ГПС Главного управления МЧС России по Томской области:

на пожары при подтверждении ранга «Пожар № 1 бис» и выше, в том числе при сосредоточении на месте пожара сил и средств по данным рангам (в случаях утупления РТП при определении и установлении (подтверждении) ранга пожара);
на пожары при объявлении ранга «Пожар № 2» и выше в зданиях федеральных и государственных органов исполнительной власти, в зданиях с массовым пребыванием людей, маломобильных групп населения, гостиницах и объектах высотного строительства (свыше 30 м);

на пожары (оперативные события) с групповой гибелью людей (3 человека и более) и (или) травмированными (4 человека и более);

на пожары в частном секторе при угрозе распространения огня на большие площади (500 м.кв. и более);

на ландшафтные (природные) пожары, угрожающие населенным пунктам;

на происшествия с личным составом в дежурных сменах в период несения службы, в том числе при тушении пожаров и проведении аварийно-спасательных работ;

на аварии с выбросом и (или) сбросом (угрозой выброса и (или) сброса) АХОВ;

на аварии на энергетических системах, коммунальных системах жизнеобеспечения, очистных сооружениях и гидродинамические аварии, требующие проведения АСР;

на угрозы подтопления территорий населенных пунктов в период половодья по согласованию с начальником Главного управления МЧС России по Томской области (лицом, его замещающим);

на ликвидацию последствий чрезвычайных ситуаций и террористических

актов установленным порядком;

на пожары в другие пожарно-спасательные гарнизоны по согласованию с начальником Главного управления МЧС России по Томской области (лицом, его замещающим).

2) Начальник СПТ ФПС ГПС Главного управления МЧС России по Томской области, а в его отсутствие – заместитель начальника СПТ ФПС ГПС Главного управления МЧС России по Томской области:

на пожары при объявлении ранга «Пожар № 2» и выше;

на пожары (оперативные события) с групповой гибелью людей (3 человека и более) и (или) травмированными (4 человека и более);

на пожары в зданиях федеральных и государственных органов исполнительной власти, в зданиях с массовым пребыванием людей, маломобильных групп населения, гостиницах и объектах высотного строительства (свыше 30 м) при подтверждении ранга «Пожар № 1 бис» и выше;

на пожары в частном секторе при угрозе распространения огня на большие площади (300 м.кв. и более);

на природные пожары, угрожающие населенным пунктам;

на пожары в особо важных (критически важных) и пожаро-взрывоопасных объектах;

на происшествия с личным составом в дежурных сменах в период несения службы, в том числе при тушении пожаров и проведении аварийно-спасательных работ;

на чрезвычайные ситуации и происшествия установленным порядком;

на аварии с выбросом и (или) сбросом (угрозой выброса и (или) сброса) АХОВ;

на аварии на энергетических системах, коммунальных системах жизнеобеспечения, очистных сооружениях и гидродинамические аварии, требующие проведения АСР;

на угрозы подтопления территорий населенных пунктов в период половодья по согласованию с начальником Главного управления МЧС России по Томской области (лицом, его замещающим);

на ликвидацию последствий чрезвычайных ситуаций и террористических актов установленным порядком;

на пожары в другие пожарно-спасательные гарнизоны по согласованию с начальником Главного управления МЧС России по Томской области (лицом, его замещающим), а в его отсутствие – лица, его замещающего.

3) Должностные лица дежурных смен СПТ ФПС ГПС Главного управления МЧС России по Томской области (в период дежурства):

на пожары по первому сообщению:

в зданиях федеральных и государственных органов исполнительной власти, в зданиях с массовым пребыванием людей, маломобильных групп населения, гостиницах и объектах высотного строительства (свыше 30 м);

на пожары в частном секторе при угрозе распространения огня на большие площади (150 м.кв. и более);

- на особо важные (критически важные), пожаро и взрывоопасные объекты;
на объекты, охраняемые подразделениями пожарной охраны.
- На пожары:
при сосредоточении на месте пожара сил и средств по рангу «Пожар №1бис» и выше, в том числе при сосредоточении на месте пожара сил и средств по данному рангу (в случаях упущения РТП по определению и установлению (подтверждению) ранга пожара);
с применением 3-х и более звеньев ГДЗС;
в зданиях с наличием пустот в конструктивных элементах стен, перегородок и перекрытий;
при объявлении ранга «Пожар № 2» и выше;
- на пожары (оперативные события) с групповой гибелью людей (2 человека и более) и (или) травмированными (3 человека и более).
- На аварии и происшествия:
транспортных аварий (катастроф) воздушных судов, железнодорожного и автомобильного пассажирского транспорта; на ДТП с групповой гибелью людей (2 человека и более) и (или) травмированными (3 человека и более);
на аварии на объектах с хранением АХОВ, радиоактивных и взрывчатых веществ;
на происшествия с личным составом в дежурных сменах в период несения службы, в том числе при тушении пожаров и проведении аварийно-спасательных работ;
на дорожно-транспортные происшествия с участием автомобилей, перевозящих ЛВЖ, ГЖ и другие опасные грузы, с участием пожарных автомобилей, на иные дорожно-транспортные происшествия по распоряжению начальника Томского местного пожарно-спасательного гарнизона, начальника Главного управления МЧС России по Челябинской области (лиц их замещающих);
по указанию начальника Томского местного пожарно-спасательного гарнизона.
- 4) Начальник ПСЧ (СПСЧ), заместитель начальника ПСЧ (СПСЧ) на пожары и аварии в районе выезда подразделения (на охраняемом объекте)
в рабочее (дневное) время:
на все пожары в охраняемом районе выезда, за исключением объектов защиты, на которых отсутствует угроза людям и потенциально не может быть причинен материальный ущерб (горение: травы, мусора, камыша, бесхозных сооружений);
в ночное время и выходные (праздничные) дни:
при подтверждении в охраняемом районе выезда ранга «Пожар № 1 бис», в том числе при сосредоточении на месте пожара сил и средств по данному рангу (в случаях упущения РТП по определению и установлению (подтверждению) ранга пожара);
при объявлении в охраняемом районе (объекте) ранга «Пожар № 2» и выше, в том числе при автоматической высылке сил и средств.
в любое время:
на пожары (оперативные события) с человеческой гибелью (1 человек и более), травмированными (2 человека и более);
на ДТП с гибелью людей (3 человека и более) и (или) травмированными (4 человека и более);
на происшествия с личным составом подчиненного подразделения в период несения службы, в том числе при тушении пожаров и проведении аварийно-спасательных работ;
на дорожно-транспортные происшествия с пожарной техникой подразделения;
на ликвидацию последствий чрезвычайных ситуаций и террористических актов установленным порядком;
по указанию начальника Томского местного пожарно-спасательного гарнизона.
- Средний и старший начальствующий состав подразделений 1 ПСО ФПС ГПС Главного управления МЧС России по Томской области при выезде на пожар и проведение аварийно-спасательных работ должны при себе иметь боевую одежду, дыхательные аппараты со сжатым воздухом (далее – ДАСВ), средства связи и снаряжение согласно норм положенности.
- ДАСВ, закрепленные за руководящим составом, проходят проверку перед заступлением на дежурство (в соответствии с графиком дежурств по подразделению), непосредственно владельцем, закрепленным за ДАСВ, с занесением результатам проверки в Журнал учета регистрации проверок №1 ДАСВ.
- Для руководства тушением пожара (проведения АСР) на территории муниципального образования «Город Томск» дежурная смена СПТ ФПС ГПС Главного управления МЧС России по Томской области выезжает в полном составе на штатном автомобиле, находящемся в боевом расчёте, включая старшего мастера связи ЦППС СПТ ФПС ГПС Главного управления МЧС России по Томской области.
5. Установить время реагирования к месту оперативного события (пожар, авария, ЧС) руководящего состава 1 ПСО ФПС ГПС Главного управления МЧС России по Томской области и пожарно-спасательных подразделений 1 ПСО ФПС ГПС Главного управления МЧС России по Томской области: в рабочее время не позднее Ч+30 минут с момента сообщения, в не рабочее время Ч+1 час с момента сообщения.
- Время реагирования сил и средств, находящихся на дежурстве (дежурные караулы, смены) не позднее Ч+1 минута с момента сообщения.
- Дежурной смены СПТ ФПС ГПС Главного управления МЧС России по Томской области не позднее Ч+10 минут.
6. Контроль реагирования (выезда) на пожар руководства пожарно-спасательных подразделений, возглавлялся на начальника Томского местного пожарно-спасательного гарнизона.

Начальник Томского пожарно-спасательного гарнизона
подполковник внутренней службы

С.А. Наконечный

Приложение 8 к расписанию выезда подразделений
Томского пожарно-спасательного гарнизона для тушения пожаров и проведения аварийно-спасательных работ на
территории муниципального образования «Город Томск»

Порядок определения руководителя тушения пожара и (или) ликвидации чрезвычайной ситуации (проведением аварийно-спасательных работ) на территории Томского пожарно-спасательного гарнизона.

- начальник (первый заместитель начальника) Главного управления МЧС России по томской области;
- заместитель начальника Главного управления МЧС России по Томской области (по Государственной противопожарной службе);
- начальник УОПиАСР Главного управления МЧС России по Томской области;
- начальник СПТ ФПС ГПС Главного управления МЧС России по Томской области;
- заместитель начальника СПТ ФПС ГПС Главного управления МЧС России по Томской области - начальник дежурной смены;
- начальник 1 ПСО ФПС ГПС Главного управления МЧС России по Томской области (далее – ПСО ФПС ГПС);
- заместитель начальника 1 ПСО ФПС ГПС Главного управления МЧС России по Томской области;
- начальник (заместитель начальника) ОГБУ ПСС ТО (только в случаях ликвидации ЧС и проведения АСР не связанных с пожаром);
- старший помощник начальника дежурной смены СПТ ФПС ГПС Главного управления МЧС России по Томской области;
- помощник начальника дежурной смены СПТ ФПС ГПС Главного управления МЧС России по Томской области;
- начальник СПСЧ ФПС ГПС Главного управления МЧС России по Томской области на территории района (подрайона) выезда подразделения;
- начальник ПСЧ 1 ПСО ФПС ГПС Главного управления МЧС России по Томской области на территории района (подрайона)

- она) выезда подразделения;
- заместитель начальника СПСЧ ФПС ГПС Главного управления МЧС России по Томской области на территории района (подрайона) выезда подразделения;
 - заместитель начальника ПСЧ 1 СО ФПС ГПС Главного управления МЧС России по Томской области на территории района (подрайона) выезда подразделения;
 - начальник (заместитель начальника) ПЧ-8 ООО «ПРОМГАЗСЕРВИС» на территории объектов ООО «Томскнефтехим»;
 - начальник караула ПЧ-8 ООО «ПРОМГАЗСЕРВИС» на территории объектов ООО «Томскнефтехим»;
 - руководитель дежурной смены СПСЧ ФПС ГПС Главного управления МЧС России по Томской области на территории района (подрайона) выезда подразделения;
 - начальник караула ПСЧ 1 СО ФПС ГПС Главного управления МЧС России по Томской области на территории района (подрайона) выезда подразделения;
 - руководитель дежурной смены (аварийно-спасательной группы) ОГБУ ПСС ТО (в случаях ликвидации ЧС и проведения АСР не связанных с пожаром);
 - помощник начальника караула ПСЧ (ПЧ) ФПС ГПС на территории района (подрайона) выезда подразделения;
 - начальник (заместитель начальника) пожарной части ОГУ «УГОЧСПБ ТО» на территории района выезда подразделения;
 - начальник караула пожарной части ОГУ «УГОЧСПБ ТО» на территории района выезда подразделения;
 - командир отделения ПСЧ (ПЧ) ФПС ГПС на территории района (подрайона) выезда подразделения;
 - командир отделения пожарной части ОГУ «УГОЧСПБ ТО» на территории района выезда подразделения;
 - должностные лица иных видов подразделений пожарной охраны и аварийно-спасательных формирований.

Начальник Томского пожарно-спасательного гарнизона
подполковник внутренней службы

С.А. Наконечный

Приложение 9 к расписанию выезда подразделений
Томского пожарно-спасательного гарнизона для тушения пожаров и проведения аварийно-спасательных работ на территории муниципального образования «Город Томск»

Порядок использования резервной пожарной и аварийно-спасательной техники, а также сбора личного состава, свободного от несения службы, при объявлении повышенного номера (ранга) пожара.

Постановка резервной техники в расчет и сбор личного состава свободного от несения службы проводится в целях обеспечения оперативного реагирования и прикрытия территории гарнизона в следующих случаях:

- 1) при выезде дежурного караула на пожар за пределы муниципального образования, в котором дислоцируется подразделение или на расстояние удаленности места оперативного события от подразделения более 30 км;
- 2) при реагировании сил и средств по рангу пожара № 2 и выше – к месту пожара в обязательном порядке следует руководящий состав (ответственный в подразделении по графику), задействованных в тушении пожара подразделений;
- 3) при объявлении (подтверждении) руководителем тушения пожара и (или) ликвидацией чрезвычайной ситуации ранга пожара № 3 и выше, осуществляется сбор личного состава подразделений ФПС Томского местного пожарно-спасательного гарнизона и постановка резервной пожарной техники в боевой расчет;
- 4) при наличии в пожарно-спасательном гарнизоне не ликвидированного в течение 4 часов пожара (в том числе по рангу пожара № 1) или последствий иного оперативного события, резерв вводится в подразделениях, задействованных на его ликвидации;
- 5) по решению руководителя тушения пожара и (или) должностных лиц соответствующих пожарно-спасательных гарнизонов (оперативный дежурный, начальник пожарно-спасательного гарнизона), в зависимости от складывающейся пожароопасной обстановки.

Ответственность за своевременное проведение мероприятий по сбору личного состава и постановке в расчет резервной техники возлагается на начальника дежурной смены СПТ ФПС ГПС Главного управления МЧС России по Томской области.

Ответственность за своевременное доведение информации о реагировании подразделения по указанным критериям до руководства подразделения и оповещению личного состава свободного от несения службы возлагается на радиотелефонистов (диспетчеров) подразделения.

Ежедневно в каждом подразделении назначается смена прикрытия в составе: 1 водителя, 4-х газодымозащитников, один из которых должностное лицо, имеющее квалификацию «РТП и ЛЧС». Остальной личный состав караула, находящегося на прикрытии, собирается по дополнительному указанию.

Сбор личного состава проводится радиотелефонистом (диспетчером) ПСЧ.

Автоматически, без согласования с СПТ ФПС ГПС Главного управления МЧС России по Томской области, в количестве 1 отделения смены (караула) прикрытия по пунктам 1.1, 1.2, 1.3, по пунктам 1.4., 1.5., 1.6 с последующим своевременным докладом дежурному диспетчеру ЦППС СПТ ФПС ГПС Главного управления;

По указанию оперативного дежурного СПТ ФПС ГПС Главного управления по всем пунктам.

Контроль сбора личного состава свободного от несения службы и постановки резервной техники в расчет в установленные сроки возлагается на дежурного диспетчера ЦППС, диспетчера (радиотелефониста) ПСЧ.

Определить караулы (смены) прикрытия:

при дежурстве 1 караула (смены) - на прикрытии находится личный состав 3 караула (смены);

при дежурстве 2 караула (смены) - на прикрытии находится личный состав 4 караула (смены);

при дежурстве 3 караула (смены) - на прикрытии находится личный состав 1 караула (смены);

при дежурстве 4 караула (смены) - на прикрытии находится личный состав 2 караула (смены).

Начальникам подразделений:

организовать ведение журнала «Учета личного состава, находящегося на прикрытии». Место хранения журнала ПСЧ;

срок хранения журнала - 3 года.

ответственный за ведение журнала - заместитель начальника подразделения. Личный состав, планируемый на прикрытии - заполняет начальник соответствующего караула (лицо возглавляющее дежурный караул) под роспись каждому сотруднику (работнику) планируемого на прикрытии.

форма журнала:

| Дата прикрытия | должность | ФИО (последнее – при наличии) | подпись лица, находящегося на прикрытии | Подпись кто довел информацию | Цель прибытия | Время прибытия | Время убытия | Подпись нач. дежурного караула (руководства ПСЧ) |
|----------------|-----------|-------------------------------|---|------------------------------|---------------|----------------|--------------|--|
|----------------|-----------|-------------------------------|---|------------------------------|---------------|----------------|--------------|--|

Личный состав находящийся на прикрытии обязан находится в связи для возможности оповещения в кратчайшие сроки (способ связи личный состав определяет самостоятельно и указывает в журнале «Учета личного состава, находящегося на прикрытии» (при его отлучки от номеров телефонов, указанных в списках личного состава ПСЧ).

В случаях, если личный состав запланирован на прикрытии и имеются обоснованные причины невозможности его прибытия при сборе (собственная болезнь, трагические происшествия в семье и т.д.) данный сотрудник (работник) обязан доложить о данном факте незамедлительно в рабочее время - начальнику подразделения, в не рабочее время - ответственному по подразделению. Начальник ПСЧ (ответственный по подразделению) проводит замену данного сотрудника (работника), который не может прибыть по обоснованным причинам.

Не реже 1 раза в квартал (ежегодно до 10 апреля, 10 июля, 10 октября, 10 января), а при необходимости чаще, проводить корректировку списков личного состава подразделений.

Корректировку схем сбора личного состава свободного от несения службы проводить ежемесячно до 10 числа. Время реагирования резерва сил и средств: не позднее Ч+1,5 час с момента отдачи соответствующего распоряжения при возникновении оснований, предусматривающих сбор свободного от несения службы личного состава (резервные караулы, смены), и постановки в расчет резервной пожарной техники. Время прибытия непосредственно на само оперативное событие зависит от учета наличия заторов на автодорогах, удаленности места события от пунктов постоянной дислокации (пожарные депо, здание отряда, пр.), наличия неблагоприятных погодных явлений, существенно влияющих на время прибытия, и не нормируется.

Порядок использования резервной пожарной и аварийно-спасательной техники, а также сбора личного состава свободного от несения службы, касающейся подразделений ОПС-7 ОГУ «УГОЧСПБ ТО» и подразделений иных видов пожарной охраны, устанавливается руководителем соответствующей организации (подразделения). Копия данного порядка направляется в СИТ ФПС ГПС Главного управления МЧС России по Томской области, для учета в работе по организации тушения пожаров и проведения аварийно-спасательных работ.

Начальник Томского пожарно-спасательного гарнизона
подполковник внутренней службы

С.А. Наконечный

Приложение 10 к расписанию выезда подразделений Томского пожарно-спасательного гарнизона для тушения пожаров и проведения аварийно-спасательных работ на территории муниципального образования «Город Томск»

Порядок привлечения к тушению пожаров и проведения аварийно-спасательных работ (АСР) специальной, и вспомогательной техники в муниципальном образовании «Город Томск»

1. Автолестницы и колесчатые подъемники, по первому сообщению, высылаются на жилые дома; учебные, административные, общественные и производственные здания этажностью свыше 3-х этажей (на общежития и гостиницы, объекты с ночным пребыванием людей не менее двух автолестниц) и по требованию РТП, согласно таблице №1.

Таблица №1

| Место дислокации автолестницы (колесчатого подъемника) | Район выезда подразделения для автолестницы (колесчатого подъемника) |
|--|--|
| ПСЧ-1 | ПСЧ-1, ПСЧ-3 |
| ПСЧ-2 | ПСЧ-2, ПСЧ-3, ПСЧ-4, СПСЧ, ПЧ Богашево |
| ПСЧ-3 | ПСЧ-3, ПСЧ-7 |
| ПСЧ-5 | ПСЧ-5, ПСЧ-6, ПСЧ-9, ПСЧ-10, СПСЧ |
| ПСЧ-8 | ПСЧ-8, ПЧ-8, |
| СПСЧ | ПСЧ-1, ПСЧ-2, ПСЧ-3, ПСЧ-4, ПСЧ-5, ПСЧ-6 ПСЧ-7, ПСЧ-8, ПСЧ-9, ПСЧ-10, СПСЧ, ПЧ-8 |

Примечание:

При отсутствии в боевом расчёте подразделения или нахождения на выезде автолестницы (колесчатого подъемника) к месту вызова направляется аналогичная пожарная техника из ближайшего подразделения.

В условиях низких температур (от -20С° и ниже), предусматривать дополнительно выезд к месту пожара АЛ или АКП отечественного производства в качестве резерва.

2. При поступлении сообщения на здания этажностью от 10 и более, диспетчером гарнизона направляются к месту вызова АКП-50 СПСЧ, АЛ-50 ПСЧ-1, согласно таблице №2.

Таблица №2

| Место дислокации автолестницы (колесчатого подъемника) | Район выезда подразделения для автолестницы (колесчатого подъемника) |
|--|--|
| ПСЧ 1 | ПСЧ-1, ПСЧ-2, ПСЧ-3, ПСЧ-4, ПСЧ-5, ПСЧ-6 ПСЧ-7, ПСЧ-8, ПСЧ-10, СПСЧ |
| СПСЧ | ПСЧ-1, ПСЧ-2, ПСЧ-3, ПСЧ-4, ПСЧ-5, ПСЧ-6 ПСЧ-7, ПСЧ-8, ПСЧ-10, СПСЧ |

3. Специальная пожарная техника и основная (целевого применения), находящаяся на вооружении пожарно-спасательного гарнизона высылаются по первому требованию РТП, либо диспетчером гарнизона при подтверждении Ранга на следующие объекты:

- автомобили АР-2 и ПНС – 110: ООО «Томлесдрев», АО «Томск нефтепродукт» ВНК резервуарный парк хранения нефтепродуктов, ГРЭС-2;
- автомобиль пенного тушения ПСЧ-9 при пожарах на нефтебазах и автозаправочных станциях;
- медицинская служба ССМП высылаются на пожары в учреждениях с массовым пребыванием людей, на аварии с АХОВ, РВ и при работе звеньев ГДЗС;
- АХР СПСЧ направляется на аварии с АХОВ и РВ;
- УКС 400В ПСЧ-10 при работе трех и более звеньев ГДЗС или по требованию РТП;
- АД-80 ПСЧ-10 по требованию РТП;
- АПТ-40, АП-5, АЛ-37, АТС-59 ПЧ-8 ООО «Промгазсервис» высылаются на охраняемые объекты по требованию РТП.

4. При нахождении в боевом расчёте автомобилей первой помощи (АПП) предусматривается высылка дополнительных сил и средств на автомобилях с большим запасом вывозимых огнетушащих веществ (от 3 и более м³):

- в безводные районы;
- на объекты 5-ой степени огнестойкости.

5. Автоцистерны ПСЧ-9 направляются для организации подвоза воды к месту пожаров по требованию РТП в любой район города и 100 км. зону от муниципального образования «Город Томск».

6. Пожарные подразделения филиала ФГП «Ведомственной охраны железнодорожного транспорта Российской Федерации» на ЗСЖД привлекаются к тушению пожаров и проведения аварийно-спасательных работ в соответствии с соглашением о взаимодействии.

Начальник Томского пожарно-спасательного гарнизона
подполковник внутренней службы

С.А. Наконечный

Приложение 11 к расписанию выезда подразделений Томского пожарно-спасательного гарнизона для тушения пожаров и проведения аварийно-спасательных работ на территории муниципального образования «Город Томск»

Сведения (перечень) о наличии в организациях специальной и вспомогательной техники на территории муниципального образования «Город Томск»

| № п/п | Наименование организации | Вид техники (марка, грузоподъемность, вместительность человек) | Телефон организации |
|-------|---|--|---|
| | ООО «УК Атлант» ул.Макрушина, 16 | Насос погружной – 8000 м³/ч | Бушин Владимир Анатольевич тел. 211142, сот.89138204710 |
| | ООО «УК Громдв» пер. Нахимова, 10 | Электронасос - 2000 м³/ч | Бабунин Вячеслав Владимирович тел: 411439 сот.89059906210 |
| | Департамент городского хозяйства на базе САХ пр-т Комсомольский, 66 | Мотопомпа - 350 м³/ч Мотопомпа - 750 м³/ч | тел. 905997 |
| | ООО «УК «Мастер» пер. Овражный, 22 | Мотопомпа - 80 м³/ч | Понов Сергей Николаевич тел. 335562 |
| | ООО «Компания Управ» ул. И. Черных, 83 | Мотопомпа - 15 м³/ч Эл. насос - 12 м³/ч | Семенов Евгений Викторович тел. 671594 |

| | | |
|--|--|---|
| ООО «УК Кировский массив» ул. Усова; пер. Нахимова, 12/1 | Погружной насос - 5,5 м3/ч | Гензе Максим Владимирович, тел. 555941 |
| ООО «УК Кировская» ул. Полина Осипенко, 23 | Насос погружной центробежный - 5,5 м3/ч | Петрашов Виталий Юрьевич, сот. 89138205473, тел. 414953 тел. 555221 |
| ООО «УК Стройсоюз» ул. Кирова, 53/б | Дренажный насос - 9 м3/ч Мотопомпа - 10 м3/ч Мотопомпа - 5 м3/ч | Мастюков Дамир Касимович тел. 341164 |
| ЗАО «Уют ТДСК», ул. Елизаровых, 79/1 | Дренажный насос - 15 м3/ч | Алексеев Александр Сергеевич тел. 712265 |
| ОО «Жилсервис ТДСК» ул.К.Ильмера, 12 | Дренажный насос - 15 м3/ч Мотопомпа - 30 м3/ч | Гречук Петр Анатольевич тел.634321 |
| ООО «Томскволоканал» ул. Елизаровых, 79/2 | Вакуумная бочка КО 507 | Яворская Елена Михайловна тел. 305309 |
| ООО «УК Зародской массив» ул. Полина Осипенко, 23 | Наружный насос НППЦ 750/5 м3/ч | Мирзоев Намиг Газизифарович, сот. 89138205472 тел. 414953 |
| ООО «УК Жидище» ул. Гверская, 57; ул. Сибирская, 114/5 | Мотопомпа - 24 м3/ч | Евсиков Антон Николаевич, тел. 432571 тел. 431401 |
| ООО «УК Громада» пер. Нахимова, 10 | Мотопомпа - 15 м3/ч Мотопомпа - 45 м3/ч | Никонов Максим Викторович, сот. 89528967182, тел. 221439 |
| МКУ «ОДС г. Томска» пер.Сако, 2 | Дизель генератор Кратон - 1, 4,5 кВт Дизель генератор Elekon - 1, 2,4 кВт Дизель генератор Энерго - 1, 1 кВт Мотолодка UMS-500 4 человека Фрегат МЗ 4 человека | Мальцев Максим Анатольевич тел. 469608 |
| ООО «АРМСТРОЙ», ул.Советская, 105-4 | Дизель генератор- Зубр - 2, 5 кВт | Хлганян Рустам Шаликович тел. 938313 |
| ООО «ТомСлуга» ул.К.Маркса 50-51, | Дизель генератор - 1, 6 кВт | Поздняков Егор Николаевич сот. 89528857676 |
| ООО «СМУ-7», ул. Белинского, 33, | Дизель генератор Вепрь - 2, 10 кВт | Чагочин Дмитрий Васильевич тел.556499 |
| ООО «Промсервис», ул.Иркутский тракт 100-44 | Электростанция Huter-LDG 5000 CLE-1, 4,5 кВт | Новиков Евгений Владимирович сот.89133089618 |
| ООО «Братство» пр. Ленина, д.104, оф. 401, | Дизель генератор - 1, 2,5 кВт Дизель генератор - 2, 4 кВт | Григорян Роберт Врежович тел. 556555 сот. 89039132020 |
| ООО «РСК Инжиниринг» пр.Кирова д.53/6, | Электростанция - 2, 1-2,5 кВт | Савин Александр Иванович сот.89234072051 |
| ООО «Горсти» ул. Шевченко, 62А | Дизель генератор Sdg-100 - 1, 80 кВт | Аварийно-диспетчерская служба тел. 54-09-08 |
| ПАО «ТРК» ул. Энергетическая, 2 | Дизель генератор GPH-992 (3ДТ-50) - 1, 50 кВт | Аварийно-диспетчерская служба тел. 561-11-89 |
| ООО «Базист» ул. Савиных, 3 | Дизель генератор 6 кВт | Ивлес Андрей Юрьевич сот. 89138823450 |
| ООО «Томское транспортное управление» ул. Карла Маркса, 36 | Дизель генератор 6 кВт | Хайдров Александр Станиславович тел. 926171 |
| Транс-Сиб-К ул. Карла Маркса, 36 | Дизельная электростанция 134кВт | Диспетчер тел. 230990 |
| ООО «ТОМУСЛУГА» ул. Высорского, 32/3 | Казанка 5М 5 человек | Поздняков Егор Николаевич, сот. 89528857676 тел. 936171 |

Начальник Томского пожарно-спасательного гарнизона
подполковник внутренней службы

С.А. Наконечный

Приложение 12 к расписанию выезда подразделений
Томского пожарно-спасательного гарнизона для тушения пожаров и проведения аварийно-спасательных работ на
территории муниципального образования «Город Томск»

Порядок привлечения к тушению пожаров приспособленной для тушения пожаров техники на территории муниципального образования «Город Томск»

Приспособленная для тушения пожаров техника высылается к месту тушения пожара по указанию руководства Ад-
министрации г. Томска.

Вызов техники осуществляется через ЕДДС г. Томска по тел: 8(3822)600793, 112.

Начальник Томского пожарно-спасательного гарнизона
подполковник внутренней службы

С.А. Наконечный

Приложение 13 к расписанию выезда подразделений
Томского пожарно-спасательного гарнизона для тушения пожаров и проведения аварийно-спасательных работ на
территории муниципального образования «Город Томск»

Сведения (перечень) о наличии в организациях приспособленной для тушения пожаров (водоподводящей) техники и ее количестве на территории муниципального образования «Город Томск»

| № п/п | Наименование организации | Вид техники | Количество техники | Объем цистерн, м.куб. | Телефон организации |
|-------|--|----------------------------------|--------------------|-----------------------|---------------------|
| | МБУ «Томск САХ» г. Томск Комсомольский пр., д. 66. | Полivомывочные (Камаз, Маз, Зил) | 18 шт. | 6 - 12 | 8(3822)905707 |
| | ООО «Томскволоканал» г. Томск ул. Елизаровых, 79/2 | Вакуумная бочка (Камаз) | 3 шт. | 7 | 8(3822)905090 |

Начальник Томского пожарно-спасательного гарнизона
подполковник внутренней службы

С.А. Наконечный

Приложение 14 к расписанию выезда подразделений
Томского пожарно-спасательного гарнизона для тушения пожаров и проведения аварийно-спасательных работ на
территории муниципального образования «Город Томск»

Порядок привлечения к тушению пожаров и проведению аварийно-спасательных работ (АВР) инженерной и грузовой техники на территории муниципального образования «Город Томск»

Инженерная и грузовая техника организаций высылается к месту проведения аварийно-спасательных работ по
указанию руководства Администрации г. Томска.

Вызов техники осуществляется через ЕДДС г. Томска по тел: 8(3822)600793, 112.

Начальник Томского пожарно-спасательного гарнизона
подполковник внутренней службы

С.А. Наконечный

Приложение 15 к расписанию выезда подразделений
Томского пожарно-спасательного гарнизона для тушения пожаров и проведения аварийно-спасательных работ на территории муниципального образования «Город Томск»

Порядок привлечения подразделений пожарной охраны к аварийно-спасательным работам с учетом обеспечения пожарной безопасности в районе выезда, на территории муниципального образования «Город Томск»

| Вид происшествия | Действия диспетчера | Какие силы и средства направляются к месту вызова | Привлечение личного состава из числа прикрытия для вклада в расчет резервных отделений | Время приведения в готовность резервных отделений, мин. |
|--|--|--|--|---|
| ДТП | <p>1. Высылка подразделений: - по району выезда согласно Расписанию выезда сил и средств одно отделение на основном автомобиле (АЦ, АПП) во главе с начальником караула (руководителем проведения аварийно-спасательных работ); - ПСС; - ССМП; ГИБДД</p> <p>2. Доложить о факте происшествия: - НДС СПТ при наличии погибших и пострадавших; - начальнику СПТ – при наличии погибших и пострадавших от 2-х человек и более; - СОДС ЦУКС через главного специалиста по сбору информации о техногенных пожарах; - заместителю начальника Главного управления (по ГПС) – при наличии погибших от 2-х человек и более, травмированных от 5-ти человек и более; - ответственному дежурному по ГПС (по ГПС) при наличии погибших от 2-х человек и более, травмированных от 3-ти человек и более; - начальнику УОП (через ответственного дежурного по ГПС); - начальнику местного гарнизона пожарной охраны по территориальности при наличии погибших от 2-х человек и более, травмированных от 5-ти человек и более.</p> | 1-е отделение ПСС, согласно района выезда с ГАСН или АСМ ОГБУ «ТО ПСС» | | |
| Угроза взрыва, обрушение зданий, сооружений | <p>1. Высылка подразделений: - по району выезда согласно Расписанию выезда сил и средств по рангу (номеру) пожара №1 Бис (в зависимости от характера повреждений, по согласованию с НДС СПТ) - ПСС; - ССМП; - ОО «Азиром газораспределение Томск» (в случае газификации объекта)</p> <p>2. Доложить о факте происшествия: - НДС СПТ; - начальнику СПТ; - СОДС ЦУКС через главного специалиста по сбору информации о техногенных пожарах; - заместителю начальника Главного управления (по ГПС); - ответственному дежурному по ГПС; - начальнику УОП (через ответственного дежурного по ГПС); - начальнику местного гарнизона пожарной охраны по территориальности; - ЕДДС (т. Томск – т. 005, Томский район – тел. 40-11-22); - дежурной смене УМВД РФ по ТО (ст. 02).</p> | 1 отделение согласно района выезда | 1 водитель (старшего инструктора по вождению ПА) 1 человек с правами РТИ/ЛДС, 3 газодымозащитника, в расчет ввести 1 отделение на АЦ | |
| Авария на Непригодных, АЭС, АТЭС, магистральных газо-, нефтеросистях | <p>1. Высылка подразделений: - при пожаре – согласно Расписанию выезда сил и средств гарнизона; дополнительно 1 АВ (пенный ход); - при происшествиях – по рангу №1 с привлечением необходимой спецтехники, по согласованию с НДС СПТ;</p> <p>2. Доложить: - НДС СПТ; - начальнику СПТ; - СОДС ЦУКС через специалиста по сбору информации о техногенных пожарах; - заместителю начальника Главного управления (по ГПС) - ответственному дежурному по ГПС; - начальнику УОП (через ответственного дежурного по ГПС); - начальнику Томского гарнизона пожарной охраны;</p> <p>3. при пожаре – согласно «Инструкции оповещения должностных лиц о пожаре»; - ОО «Азиром газораспределение Томск» (в случае газификации объекта); - проинформировать соответствующие службы жизнеобеспечения.</p> | Техника по рангу «Пожар №3» | 2 водителя (старших инструктора по вождению ПА) 2 человека с правами РТИ/ЛДС, 6 газодымозащитников в расчет ввести 2 отделения на АЦ | |
| Подтопление частного жилого сектора групповыми водами, а также в результате разлива рек | <p>1. Высылка подразделений: - по району выезда согласно Расписанию выезда сил и средств одно отделение на основном автомобиле (АЦ) во главе с начальником караула (руководителем проведения аварийно-спасательных работ).</p> <p>2. Доложить о факте происшествия: - НДС СПТ, НСПТ; - начальнику Томского пожарно-спасательного гарнизона или начальнику Томского сельского пожарно-спасательного гарнизона через диспетчера Томского сельского пожарно-спасательного гарнизона (4 ПСС, 1 ПСО ФПС, ПСС ГУ МЧС России по Томской области); - СОДС ЦУКС через главного специалиста по сбору информации о техногенных пожарах; - заместителю начальника Главного управления (по ГПС), учитывая характер и масштаб аварии (по результатам с ГАСН СПТ); - ответственному дежурному по ГПС, учитывая характер и масштаб аварии (по распоряжению НДС СПТ); - в службы жизнеобеспечения, руководствуясь «Соглашением о взаимодействии»; - начальнику УОП, учитывая характер и масштаб аварии (через ответственного дежурного по ГПС) - ЕДДС (т. Томск – т. 005, Томский район – т. 40-11-22).</p> | 2 АЦ, согласно района выезда с плавсредствами | 2 водителя (старших инструктора по вождению ПА) 2 человека с правами РТИ, 6 газодымозащитников в расчет ввести 2 отделения на АЦ | |
| Авиационная авария (катастрофа) воздушного судна при взлете, посадке, движении в воздушном пространстве, захвате (утраче захвата) воздушного судна | <p>1. Высылка подразделений: - по рангу пожара №2; - ПСС; - ССМП;</p> <p>2. Доложить о факте происшествия: - НДС СПТ; - начальнику СПТ; - СОДС ЦУКС через главного специалиста по сбору информации о техногенных пожарах; - заместителю начальника Главного управления (по ГПС); - ответственному дежурному по ГПС; - начальнику УОП (через ответственного дежурного по ГПС); - начальнику местного гарнизона пожарной охраны по территориальности; - проинформировать соответствующие службы жизнеобеспечения.</p> | | | |
| При получении сообщения о пожаре, происшествии в жилом доме, происшествии на социально-важном или пожароопасном объекте | <p>1. Высылка подразделений: - согласно Расписанию выезда сил и средств гарнизона.</p> <p>2. Доложить: - НДС СПТ; - начальнику СПТ; - СОДС ЦУКС через специалиста по сбору информации о техногенных пожарах; - старшему офицеру аппарата оперативного штаба в Томской области; - при пожаре – согласно «Инструкции оповещения должностных лиц о пожаре»; - проинформировать соответствующие службы жизнеобеспечения.</p> | | Согласно района выезда (по повышению рангу, в зависимости от объекта). При получении от объекта информации об отсутствии угрозы людям и призывов к эвакуации по согласованию с оперативным дежурным или начальником гарнизона, следует одно отделение для проверки | |
| Загорание сухой травы, растительности в лесном массиве и лесном пожаре | <p>1. Высылка подразделений: - До 5-ти км границы прикрываемого населенного пункта (объекта) – по району выезда согласно Расписанию выезда сил и средств одно отделение на основном автомобиле (АЦ) во главе с начальником караула, при осложнении оперативной обстановки – дополнительные силы по согласованию с НДС СПТ.</p> <p>2. Доложить о факте происшествия - СОДС ЦУКС через специалиста по сбору информации о техногенных пожарах; - диспетчеру Авиасохраны по тел. 90-15-17; - ЕДДС (т. Томск – т. 005, Томский район – т. 40-11-22).</p> <p>3. Доложить о факте происшествия при возникновении угрозы перехода природных пожаров на населенные пункты, объекты инфраструктуры: - начальнику местного гарнизона пожарной охраны по территориальности; - начальнику СПТ; - НДС СПТ; - заместителю начальника Главного управления (по ГПС); - в службы жизнеобеспечения, руководствуясь «Соглашением о взаимодействии»; - ответственному дежурному по ГПС; - начальнику УОП, учитывая характер и масштаб аварии (через ответственного дежурного по ГПС).</p> | | | |

| | | | |
|--|---|--|--|
| О пожаре, аварии, происшествии на железнодорожном транспорте | 1. Высылка подразделений: -на объекты; по рангу пожара предусмотренного расписания выезда; -на подвижной состав по рангу пожара №1 ВИС, «ОГБОУ «ТО ПСС»»; «ОАУЗ «ССМН»»; 2. Должить о факте происшествия: -начальнику ДС СПТ; -начальнику СПТ; -СОДС ЦУКС через специалиста по сбору информации о техногенных пожарах; -заместителю начальника Главного управления (по ГПС); -ответственному дежурному по ГПС; -начальнику УОП (через ответственного дежурного по ГПС); -начальнику местного пожарно-спасательного гарнизона; -старшему диспетчеру по управлению перевозками по тел. 8-383-229-49-01; 8-383-229-53-21, 8-383-229-51-11(Соплашение о взаимодействии от 16.03.2018 г.); -Принформировать соответствующие службы жизнеобеспечения. | | |
| Происшествие ЧС на плавучих средствах | 1. Высылка подразделений: согласно Расписанию выезда сил и средств гарнизона (по району выезда) в зависимости от масштаба происшествия; 2. Должить о факте происшествия: -НДС СПТ; -начальнику СПТ; -СОДС ЦУКС через главного специалиста по сбору информации о техногенных пожарах; -заместителю начальника Главного управления (по ГПС); -ответственному дежурному по ГПС; -начальнику УОП (через ответственного дежурного по ГПС); -начальнику местного гарнизона пожарной охраны по территориальности. | | |
| По факту аварии (выброса) АХОВ | 1. Высылка подразделений: -по району выезда согласно Расписанию выезда сил и средств по рангу № (дикий состав экипирован костюмами хим.защиты -1-1 и СЗВД); ПСС, ССМН. 2. Должить о факте происшествия: - НДС СПТ; -начальнику СПТ; -СОДС ЦУКС через специалиста по сбору информации о техногенных пожарах; -заместителю начальника ГУ (по ГПС); -ответственному дежурному по ГПС; -начальнику УОП (через ответственного дежурного по ГПС); -начальнику местного гарнизона пожарной охраны по территориальности; -ЕДДС (г.Томск-т.005, Томский район – т. 40-11-22); -принформировать соответствующие службы жизнеобеспечения. | | |

1. Старший инженер ЦППС в случае получения сообщения, не связанного с тушением пожаров, автоматически высылает силы и средства ПСЧ согласно района выезда.
2. Старший инженер ЦППС высылает дополнительные силы и средства по запросу руководителя АСР.
3. В случае привлечения на чрезвычайную ситуацию природного или техногенного характера, не связанной с пожарами, двух и более отделений на автоцистерне диспетчер ЦППС (ПСЧ, ПЧ) производит сбор личного состава свободного от несения службы для ввода в расчет резервной техники по согласованию с оперативным дежурным.
4. В случае ухудшения обстановки на месте вызова, дальнейшие действия осуществляются по распоряжению оперативного дежурного, ответственного по гарнизону, начальника Томского пожарно-спасательного гарнизона.

Начальник Томского пожарно-спасательного гарнизона
подполковник внутренней службы

С.А. Наконечный

Приложение 16 к расписанию выезда подразделений
Томского пожарно-спасательного гарнизона для тушения пожаров и проведения аварийно-спасательных работ на территории муниципального образования «Город Томск»

Сведения (перечень) о наличии в организациях инженерной и грузовой техники, ее количестве для проведения аварийно-спасательных работ на территории муниципального образования «Город Томск»

| № п/п | Наименование организации | Вид техники (марка, грузоподъемность, вместительность человек) | Телефон организации |
|---|--|--|---------------------|
| ЛЕНИНСКИЙ РАЙОН | | | |
| ООО «Сателлит» ул.В. Хмельницкого, 41 | Камаз самосвал Автогрейдер Фронтальный погрузчик Грейдерный погрузчик Манипулятор Тракторная щетка Лужнощеточная машина | Директор Шуликов Антон Геннадьевич тел. 226684 | |
| ООО» Базис+» ул. Савиных, 3 | Камаз самосвал Фронтальный погрузчик Тракторная щетка Лужнощеточная машина | Ивлеев Андрей Юрьевич сот. 89138823450 | |
| ОКТЯБРЬСКИЙ РАЙОН | | | |
| ООО «Томское транспортное управление» ул. Карла Маркса, 36 | Фронтальный погрузчик Самосвал 15 тонн Автогрейдер | Хайдуров Александр Станиславович тел. 936171 | |
| ООО «ТомСлуга» ул. Карла Маркса, 36 | Фронтальный погрузчик Самосвал 15 тонн Эскаватор-погрузчик | Хайдуров Александр Станиславович тел. 936171 | |
| ООО «Сателлит» ул. Высоцкого, 33 ст. 3 | Камаз самосвал Автогрейдер Фронтальный погрузчик Грейдерный погрузчик Манипулятор Тракторная щетка Лужнощеточная машина | Директор Шуликов Антон Геннадьевич тел. 226684 | |
| СОВЕТСКИЙ РАЙОН | | | |
| ООО «ДомКомТранс» | Камаз 5511 (самосвал) Фронтальный погрузчик ЗИЛ 130 ГАЗ 53 Фронтальный погрузчик 2м3 Автогрейдер ЗИЛ 130 (лужнощеточный) | Кавышкин Игорь Владимирович сот. 89039550004 | |
| ООО «Базис+» ул. Савиных, 3 | Камаз самосвал Фронтальный погрузчик МТЗ 82 (лужно-щеточный) ЗИЛ 130 (лужнощеточный) ГАЗ 3322 (газель) ХСМГ LW (фронтальный погрузчик) Шинкоратор Автогрейдер | Ивлеев Андрей Юрьевич сот. 89138823450 | |
| КИРОВСКИЙ РАЙОН | | | |
| ООО «Управление механизации Дорремстрой» ул. Випловская, 40а ст. 7 | КСМ Зил 130 Камаз 5511 Щетка тракторная МТЗ-60 л Автогрейдер ДТЗ 122 Фронтальный погрузчик LG 936 Фронтальный погрузчик СТК 931 Грейдерный погрузчик ЮМЗ 61 | Анисимов Александр Викторович тел. 227865; сот. 8913881198 | |

| | | | |
|-------------------------------------|--|---|---|
| ИП «Мустафин» | | Автогрейдер СЕМ 922 Автогрейдер КАМАЦУ Трактор ДТ-75 Трактор МТЗ 82 Трактор Фотон 904 Трактор Митсубиси МЛ 333Р Трактор САТ 434 Пескорозрыгиватель КАМАЗ Самосвал Снегопогрузчик | Мустафин Рафиль Акрамович сот. 89138892927 |
| ООО «Базис-» ул. Савиных, 3 | | Трактор МТЗ 82 Погрузчик Самосвал Самосвал КАМАЗ Газель 3322 ЗИЛ 433МДК Грейдер ДЗ 143 | Ильев Андрей Юрьевич сот. 89138823450 |
| ООО «САМПО» ул. Трудовая д. 22/1 | | Фронтальный погрузчик Автогрейдер КАМАЦУ Экскаватор КАМАЦУ Автогрейдер БОМАТ Снегопогрузчик роторный Кобелька фронтальный погрузчик Трактор МТЗ 82 Куботс ЗИЛ 4333МДК | Шубин Сергей Николаевич сот. 89039505022 сот. 89059922026 |
| Транс-Сиб-К ул. Карла Маркса,36 | | Автокран Урал 555710 Экскаватор одноковшовый ЭО-2101 Прицеп цистерна УТВа Полуприцеп бортовой ОЛАЗ 9370 Полуприцеп-цистерна ГПП19БГ Тягач селеский КАМАЗ-44108-10 Тягач УРАЛ 43203 Тягач селеский КАМАЗ-5410 Полуприцеп бортовой ОЛАЗ 9385 Полуприцеп-тягачевоз ЧМЗАП-9909 Бортовой Урал 4320031 Ассенизатор ЗИЛ 43362 МШТС-4МН Экскаватор Hitachi ZX240LC-3G Кран автомобильный КС-4571К-3Р Телевизор ЗИЛ131НА Грузовой (прочие грузовые) УАЗ 39099 Грузовой бортовой КРА3-255Б1А-0000130 Бульдозер SHANTUI SD16F Экскаватор Hitachi ZX240LC-3 Транспортер ГТ-1 Грузовой бортовой с платформой ГАЗ-331043 Кран автомобильный КС-55722-2 Автомобиль с краном манипулятором Камаз-53215 Автобус специальный ВМ-32841-000000-01 Тягач селеский Камаз 54115-15 Полуприцеп-автомобильный НЕФА3 9334 Самосвал Камаз 55111 Грузовые автоцистерны АПТ2204ШЗИИ131 Газель ГАЗ 2752 Самосвал Камаз 55111А Полуприцеп фурун ОДАЗ 9958 Тягач УРАЛ 44202031131 Самосвал КАМАЗ 6520 Полуприцеп YANGJIA LHL9352TDP Компрессор Самосвал КАМАЗ 55111 Спецавтомобиль КРА3 260Г Экскаватор-погрузчик ИДРОМЕК 102S Полуприцеп МА3 975800-2012 Полуприцеп МА3 975800-2013 Грубоукладчик TP-12.21.03 Автокран ISUZU FORWARD Автокран КС-4571 Грузовая цистерна ГАЗ2775101 Экскаватор-погрузчик ИДРОМЕК 102В Грузовой бортовой с манипулятором HYUNDAI MEGATRUCK Грузовой самосвал КАМАЗ35320 Рефрижератор Н13ХА/КА Прицеп для перевоз грузов и сам.техники МЗСА 817711 Тягач КАМАЗ 65116-А5 Тягач КАМАЗ 65116-Н3 Полуприцеп ТМ1 Полуприцеп с бортовой платформой МА3 975800 2010 МА3 975800 Полуприцеп МА3 975800-2010 Тягач КАМАЗ 54115N Грузовая цистерна КАМАЗ 53212 Полуприцеп ТСП 94163-0000030 Грузовой бортовой ЗИЛ 130 ЗИЛ 1301 грузовой тягач селеский ФРЕЙТЛАЙНЕР CST120 FREIGHTLINER CST120 Грузовой фурун цельнометаллический (7 мест) ГАЗ-27055 Гусеничный тягач МТЛБ Грузовой ГАЗ 33104 Специализированный автомобиль Газ Егерь II 332521 Специальный автокран Мицубиси Фуусо Грузовой фурун цельнометаллический (Тмсер) ГАЗ 2705 | Диспетчер тел. 230990 |

Начальник Томского пожарно-спасательного гарнизона
подполковник внутренней службы

С.А. Наконечный

Приложение 17 к расписанию выезда подразделений
Томского пожарно-спасательного гарнизона для тушения пожаров и проведения аварийно-спасательных работ на
территории муниципального образования «Город Томск»

Порядок выезда объектовых (договорных) подразделений ФПС и иных видов ПО за пределы охраняемых объектов (территорий) и незамедлительного убытия обратно при возникновении пожаров на этих объектах на территории муниципального образования «Город Томск»

1. При выезде объектовых подразделений ФПС и подразделений иного вида пожарной охраны за пределы охраняемого объекта для ликвидации пожара, при достаточности сил и средств на месте пожара для его ликвидации, отделения убывают с места пожара в первоочередном порядке, при возникновении пожара на охраняемом объекте - незамедлительно.

2. Порядок привлечения пожарного поезда ст. Томск-2 ФГП ВО ЖДТ России на Западно - Сибирской железной дороге для тушения пожаров в населенных пунктах и на объектах, охраняемых пожарными подразделениями ФПС, осуществляется следующим образом:

1) основанием для привлечения пожарного поезда на тушение пожаров, является запрос РТП через диспетчера гарнизона или диспетчера Диспетчерского центра управления перевозками управления дирекции управления движения в любой форме. В запросе должностные лица гарнизона указывают необходимые сведения о пожаре и о необходимости привлечения для тушения пожара пожарного поезда;

2) о принятом решении по отправке пожарного поезда должностные лица железной дороги информируют диспетчера гарнизона по тел. 01, 600-774, 600-793, 600-829, после чего действуют в соответствии с соглашением о взаимодействии, ст. диспетчер управления движения поездов (ЕДЦУ) направляет пожарный поезд к месту пожара;

3) с момента выезда на тушение пожара и до возвращения пожарного поезда к месту постоянной дислокации, дорож-

ный диспетчер Кузбасского региона (по управлению перевозками Северного района управления) Диспетчерского центра управления перевозками дирекции управления движением (тел. 8-383-944-780) и диспетчером гарнизона (тел. 01, 600-774, 600-793, 600-829) поддерживают связь, информируя друг друга о складывающейся обстановке;

4) в случаях возникновения пожара подвижного состава на магистральных линиях РЖД, на объектах РЖД, где необходимо применение пожарного поезда, диспетчер филиала ФГП ВО ЖДТ России по ЗСЖД информирует диспетчера гарнизона. РТП принимает меры к отправке пожарного поезда для тушения пожара на подведомственной территории.

Убытие подразделений всех видов пожарной охраны с места пожара, аварийно-спасательных работ производится по указанию (с уведомлением) руководителя тушения пожара.

Начальник Томского пожарно - спасательного гарнизона
подполковник внутренней службы

С.А. Наконечный

Приложение 18 к расписанию выезда подразделений
Томского пожарно-спасательного гарнизона для тушения пожаров и проведения аварийно-спасательных работ на территории муниципального образования «Город Томск»

Табличный список безводных объектов, участков территорий и населенных пунктов, недостаточно обеспеченных источниками наружного противопожарного водоснабжения на территории муниципального образования «Город Томск»

| № п.п. | Название безводного участка и его границы | Адреса ближайших, водоисточников | Расстояние до водоисточника | Вид водоисточника, водоотдача сети противопожарного водопровода л/с, способ забора воды. |
|----------|--|--|---|--|
| 1. | 2. | 3. | 4. | 5. |
| 3 ПСЧ 1 | ПСО ФПС ГПС Главного управления МЧС России по Томской области ул. Континентальная ограничение дом №8а п. Радионцистр ограниченный домом №11 и №17 | Коларовский тракт, 8/1 п. Радионцистр, 16 | 700 м. 1060 м. | ПГ Т-100 / 12 л/с ПВ - 100 м³, установка АЦ на водоем, через Г-600 |
| 4 ПСЧ 1 | ПСО ФПС ГПС Главного управления МЧС России по Томской области п. Эунта п. Нижний склад п. 2-й Заречный | с. Тимирязевское, ул. Ленина, 38 с. Тимирязевское, ул. Ленина, 38 с. Тимирязевское, ул. Октябрьская, 65, 38 | 4000 м 5000 м 2000 л | ПГ К-150 / 54 л/с ПГ К-150 / 54 л/с ПГ К-150 / 54 л/с |
| 5 ПСЧ 1 | ПСО ФПС ГПС Главного управления МЧС России по Томской области Район «Спичфабрика» Частный жилой сектор ул.2-я Ново-Деповская Район 1,2, мичуринских, полигон ТБО Частный жилой сектор за «Кирзаводом» № 3 Полигон ТБО | ул. Краснаязнаменная, 10Б Ул. Дорман, 13 Ул. Иркутский тракт, 194а Ул. Иркутский тракт, 51 Ул. Иркутский тракт, 201 с. Корнилово | 700 м 600м 2600 м 1000 м 2500 м 4000 м | ПГ К-150 / 54 л/с ПГ К-150 / 54 л/с ПГ К-150 / 54 л/с ПВ -150 установка АЦ на водоем, через Г-600 ПГ К-150 / 54 л/с |
| | СНТ «Томич» СНТ «Угро» СНТ «Винши» СНТ «Мебельщик» СНТ «Ландыш» | ул. Ивановского, 8А ул. Ивановского, 8А ул. Ивановского, 8А ул. Ивановского, 8А ул. Ивановского, 8А | 1500 м 2000 м 1500 м 2500 м 2000 м | ПГ К-150 / 54 л/с ПГ К-150 / 54 л/с ПГ К-150 / 54 л/с ПГ К-150 / 54 л/с ПГ К-150 / 54 л/с |
| 6 ПСЧ 1 | ПСО ФПС ГПС Главного управления МЧС России по Томской области п. Киргизка | п. Светлый, 230 | 3000 м | ПГ К-150 / 54 л/с |
| 7 ПСЧ 1 | ПСО ФПС ГПС Главного управления МЧС России по Томской области ул. Ново-Деповская, ул. Макарова Жилой сектор «Томск-2» ул. поселок Каштак ул. Потанина | ул. Витимская, 15 пер. Путевой, 77 ул. пос. Каштак, 126 б ул. Потанина, 8 | 710 м. 510 м. 520 м. 900 м. | ПГ К-150 / 54 л/с ПГ К-150 / 54 л/с ПГ К-150 / 54 л/с ПГ К-150 / 54 л/с |
| 8 ПСЧ 1 | ПСО ФПС ГПС Главного управления МЧС России по Томской области ул. Усть-Керепеть, ул. Профсоюзная в сторону реки Томи на территории бывшего ЛПК, | ул. Профсоюзная, 2 р. Томь | 850 м 750 м | ПГ К-150 / 54 л/с р. Томь (пожарный гидр отсутствует, установка АЦ на водоем через Г-600) |
| 10 ПСЧ 1 | ПСО ФПС ГПС Главного управления МЧС России по Томской области п. «Хромовка» | ул. Балтийская, 13 | 2000 | ПГ К-150 / 54 л/с |
| СПСЧ | ФПС ГПС Главного управления МЧС России по Томской области п. «Заварино» п. «Рожденово» мк. р-н «Наука» СНТ «Томское» СНТ «Заваринская лесная дача» СНТ «Агро» СНТ «Бережка» СНТ «Зря-2» СНТ «Свяжет-3» СНТ «Радуга» г. Томск, Кировский район, ул. Континентальная ограничение дом №15 д г. Томск, Кировский район, Малый трамплин, ул. Чербукова, ул. Урманская, ул. Полюничная, Ермаковский переулок, Уроенский переулок | пр. Развития, 26 ул. Демьяна Бедного, 11 пр. Развития, 26 ул. Демьяна Бедного, 11 пр. Развития, 26 ул. Демьяна Бедного, 11 пр. Академический, 20/16 пр. Академический, 20/16 ул. Демьяна Бедного, 11 пр. Академический 26 ул. Демьяна Бедного, 22 пр. Развития, 26 ул. Демьяна Бедного, 22 ул. Демьяна Бедного, 22 ул. Демьяна Бедного, 22 ул. Демьяна Бедного, 22 ул. Демьяна Бедного, 22 ул. Демьяна Бедного, 22 ул. Демьяна Бедного, 22 ул. Контрастная, 15/2 ул. Богдана Хмельницкого, 111 | 1800 м 3300 м 4100 м 5700 м 1500 м 1900 м 1400 м 1200 м 4200 м 900 м 4000 м 4200 м 2200 м 1500 м 2000 м 2100 м 520 м 620 м | ПГ К-150 / 54 л/с ПГ К-150 / 54 л/с ПГ К-150 / 54 л/с ПГ К-150 / 54 л/с ПГ К-150 / 54 л/с ПГ К-150 / 54 л/с ПГ К-150 / 54 л/с ПГ К-150 / 54 л/с ПГ К-150 / 54 л/с ПГ К-150 / 54 л/с ПГ К-150 / 54 л/с ПГ К-150 / 54 л/с ПГ К-150 / 54 л/с ПГ К-150 / 54 л/с ПГ К-150 / 54 л/с ПГ К-150 / 54 л/с ПГ К-150 / 54 л/с ПГ К-150 / 54 л/с |

Начальник Томского пожарно-спасательного гарнизона
подполковник внутренней службы

С.А. Наконечный

Приложение 19 к расписанию выезда подразделений
Томского пожарно-спасательного гарнизона для тушения пожаров и проведения аварийно-спасательных работ на территории муниципального образования «Город Томск»

Список пожароопасных организаций и предприятий, особо важных объектов культурного наследия, производственно-опасных объектов, расположенных на территории муниципального образования «Город Томск»

| № п.п. | Наименование предприятия, организации | Адрес | Район выезда подразделения ФПС | Подразделение по охране объекта, № телефона | № телефона дежурного персонала предприятия |
|--------|---|-----------------------------|--------------------------------|---|--|
| 1. | 2. | 3. | 4. | 5. | 6. |
| | Главный корпус, НИ ТПУ | г. Томск, пр. Ленина, 30 | 1 ПСЧ | 2 ПСЧ 8(3822)423137 | 8(3822)4183-7 |
| | Учебный корпус №1 НИ ТПУ | г. Томск, ул. Советская, 73 | 1 ПСЧ | 2 ПСЧ 8(3822)423137 | 8(3822)705010 |
| | Управление материально-технического снабжения, НИ ТПУ | г. Томск, пр. Ленина, 36 | 1 ПСЧ | 1 ПСЧ 8(3822)418334 | 8(3822)785161 |
| | ОАО «Томская генерация» ГРЭС-2 | г. Томск, ул. Шевченко, 44 | СПСЧ | СПСЧ 8(3822)468882 | 8(3822)282150 8(3822)282151 |

| | | | | | |
|-----|--|---|-------|------------------------|---|
| | «Сеть газоснабжения г. Томска» ОАО «Томскблгаз» | г. Томск, пр. Фрунзе, 170 | 3 ПСЧ | 3 ПСЧ 8(3822)532201 | 8(3822)901414 |
| | АО «Сибкабель» | г. Томск, ул. Пушкина, 46 | 3 ПСЧ | 3 ПСЧ 8(3822)532201 | 8(3822)700700 |
| 7. | ООО «Томь-ЛТД» | г. Томск, ул. Высоцкого, 28 стр. 2 | 5 ПСЧ | 5 ПСЧ 8(3822)670973 | 89832300710 89138759474 89138759484 |
| 8. | ООО ТД ОАО «Томскблгаз» | г. Томск, ул. Мичурина, 98 | 5 ПСЧ | 5 ПСЧ 8(3822)670973 | 8(3822)51728 8(3822)671100 8(3822)677632 |
| 9. | АО «Томская генерация СП ТЭЦ-1» | г. Томск, ул. Угрюмова, 2 | 5 ПСЧ | 5 ПСЧ 8(3822)670973 | 8(3822)720166 8(3822)720128 |
| 10. | Газонаполнительная станция ООО «Торговый дом ОАО «Томскблгаз» | г. Томск, ул. Мичурина, 98 | 5 ПСЧ | 5 ПСЧ 8(3822)670973 | 8(3822)677637 8(3822)677631 8(3822)677626 |
| 11. | ООО «НПО Реагенты Сибирь» завод по производству реагентов | г. Томск, ул. Кузовлевский тракт, 1/5 | 6 ПСЧ | 6 ПСЧ 8(3822)982001 | 89539101816 |
| 12. | АО «ЭлеСиб» | г. Томск, ул. Кузовлевский тракт, 2 стр. 188, 189 | 6 ПСЧ | 6 ПСЧ 8(3822)982001 | 8(3822)606517 |
| 13. | ООО НПК «ЭТТ» Корпус производства Ацетилена | г. Томск, ул. Кузовлевский тракт, 4/4 | 6 ПСЧ | 6 ПСЧ 8(3822)982001 | 8(3822)609961 |
| 14. | ООО КТЦ ТНЦ СОРАН | г. Томск, ул. Кузовлевский тракт, 6/2 | 6 ПСЧ | 6 ПСЧ 8(3822)982001 | 8(3822)703016 8(3822)703316 |
| 15. | ООО «Завод поплапан» | г. Томск, ул. Кузовлевский тракт 6/6 | 6 ПСЧ | 6 ПСЧ 8(3822)982001 | 8(3822)468804 |
| 16. | ФКУ Комбинат «Келдр» УФА по Государственным резервам по Сибирскому Федеральному округу | г. Томск, ул. Смирнова, 42/3 | 7 ПСЧ | 7 ПСЧ 8(3822)600753 | 8(3822)772968 8(3822)772540 |
| 17. | Учебно-научный центр «Исследовательский ядерный реактор» НИИ ТПУ | г. Томск, Кузовлевский тракт, 48 | 8 ПСЧ | 8 ПСЧ 8(958)8546166 | 8(3822)730191 8(3822)423934 8(3822)282566 8(3822)282636 8(3822)282647 8(3822)282654 8(3822)282570 |
| 18. | Томская перевалочная нефтегаза АО «Томск нефтепродукт» ВНК | г. Томск, ул. Причальная, 11 | 8 ПСЧ | 8 ПСЧ 8(958)8546166 | |

Начальник Томского пожарно-спасательного гарнизона
подполковник внутренней службы

С.А. Наконечный

Приложение 20 к расписанию выезда подразделений
Томского пожарно-спасательного гарнизона для тушения пожаров и проведения аварийно-спасательных работ на
территории муниципального образования «Город Томск»

**Перечень организаций, на которые при получении первого сообщения о пожаре автоматически высылаются
силы и средства пожарной охраны и аварийно-спасательных формирований по рангу пожара 1 «БИС» и выше на
территории муниципального образования «Город Томск»**
Пожар №4

| № п/п | Наименование объекта, организации | Адрес объекта организации |
|-------|---|---|
| 1 | 2 | 3 |
| 1 ПСЧ | (по охране объектов ТГУ, г. Томск) 1 ПСО ФПС ГПС ГУ МЧС России по Томской области | |
| | Студенческий жилой комплекс «Маяк» НИИ ТПУ | 634028 г. Томск, ул. А. Иванова, 22.24 |
| | Главный корпус ФГБОУ ВО СибГМУ Минздрав России | 634050 г. Томск, ул. Московский тракт, 2 |
| 3 ПСЧ | 1 ПСО ФПС ГПС Главного управления МЧС России по Томской области | |
| | Торгово-развлекательный центр «Измурдний город» | 634003 г. Томск, пр. Комсомольский, 136 |
| | ОГАУК «Томский театр юного зрителя» | 634050 г. Томск, пер. Нахавионца, 4 |
| | ОГАУК «Томская областная государственная филармония» | 634050 г. Томск, пер. Ленина, 12а |
| | ОГАУК «Театр Драмы» | 634050 г. Томск, пер. Ленина, 4 |
| | Радийстанционная отделение Томская областная администрация | 634050 г. Томск, пер. Ленина, 6 |
| 5 ПСЧ | 1 ПСО ФПС ГПС Главного управления МЧС России по Томской области | |
| | ООО «Томь-ЛТД» | 634040 г. Томск, ул. Высоцкого, 28 стр. 2 |
| | ОГБУЗ «Детская инфекционная больница имени Г.Е. Сибирцева» | 634059 г. Томск, ул. Мичурина, 18 |
| | ТРЦ «Манеж» | 634063 г. Томск, ул. Беринга, 10 |
| | ОГАУЗ «Томская Областная клиническая больница» | 634063 г. Томск, ул. И. Черных, 96 |
| | ОГАУЗ «Томский областной онкологический диспансер». | 634063 г. Томск, ул. И. Черных, 96/16 |
| 8 ПСЧ | 1 ПСО ФПС ГПС Главного управления МЧС России по Томской области | |
| | ОГБУЗ «Томская клиническая психиатрическая больница» | 634027 г. Томск, ул. Алеутская, 4 |
| | Томская перевалочная нефтегаза АО «Томск нефтепродукт» ВНК Резервуарный парк хранения нефтепродуктов | 634024 г. Томск, ул. Причальная, 11 |
| | ООО «Томсдрев» площадка №2 | 634024 г. Томск, ул. 2-й пос. ЛПК, 109/8 |
| СПСЧ | 1 ПСО ФПС ГПС Главного управления МЧС России по Томской области | |
| 1. | АО «Томская генерация», структурное подразделение ГРЭС-2 | 634021 г. Томск, ул. Шевченко 44 |

Пожар №3

| № п/п | Наименование объекта, организации | Адрес объекта организации |
|-------|--|---|
| 1 | 2 | 3 |
| 1 ПСЧ | (по охране объектов ТГУ, г. Томск) 1 ПСО ФПС ГПС ГУ МЧС России по Томской области | |
| | Учебный корпус №6 НИИ ТПУ | 634028 г. Томск, ул. А. Иванова, 49 |
| | Студенческий жилой комплекс «Парус» НИИ ТПУ | 634050 г. Томск, пер. Буяновский, 3а |
| | Учебный корпус №12 НИИ ТПУ | 634029 г. Томск, ул. Герцена, 2 (пл. Ново-соборная, 1 стр. 2) |
| | Учебный корпус №3 НИИ ТПУ | 634050 г. Томск, пр. Ленина, 34 |
| | Научная библиотека НИИ ТПУ | 634050 г. Томск, пр. Ленина, 34а |
| | Главный корпус ТГУ | 634050 г. Томск, пр. Ленина, 36 |
| | Центр культуры НИИ ТПУ | 634050 г. Томск, пр. Ленина 36 стр. 1 |
| | Спортивный корпус НИИ ТПУ | 634050 г. Томск, пр. Ленина, 36 стр. 2 |
| | Учебный корпус №2 НИИ ТПУ | 634050 г. Томск, пр. Ленина, 36 стр. 7 |
| | Научно-исследовательский институт биологии и биофизики НИИ ТПУ | 634050 г. Томск, пр. Ленина, 36 стр. 13 |
| | Учебный корпус №10 НИИ ТПУ | 634050 г. Томск, пр. Ленина, 36, стр. 27 |
| | Общежитие №1 НИИ ТПУ | 634029 г. Томск, ул. Никитина, 4 |
| | Спортивно-оздоровительный комплекс «Атлас» НИИ ТПУ | 634029 г. Томск, ул. Никитина, 4 стр. 1 |
| | Учебный центр №4 НИИ ТПУ | 634050 г. Томск, ул. Московский тракт, 8 |
| | Национальный исследовательский Томский государственный университет. Лабораторный корпус СФТИ | 634045 г. Томск, ул. Фёдора Лыткина 28Г |
| | Торговый центр «Гостиный двор» | 634028 г. Томск, пр. Ленина, 1 |
| | НИИ фармакологии и регенеративной медицины им. Е.Д. Гольдберга, ФГБНУ Томский НИМЦ | 634028 г. Томск, пр. Ленина, 3 |
| | Госпитальные клиники им. Савиных ФГБОУ ВО СибГМУ Минздрав России | 634028 г. Томск, пр. Ленина, 4 |
| | ОАО «Томский электромеханический завод им. В.В. Вахрушева» | 634050 г. Томск, пр. Ленина, 28 |
| | Лиднал АО «НПО «Микроген» в г. Томск «Вирон» | 634050 г. Томск, пр. Ленина, 32 |
| | Административное здание | 634034 г. Томск, пр. Ленина, 41 |
| | Союз организаций профсоюзов «Федерация профсоюзных организаций Томской области» | 634050 г. Томск, пр. Ленина, 55 |
| | ОГАУЗ «Родильный дом №1» | 634050 г. Томск, пр. Ленина, 65 |
| | Администрация города Томска | 634050 г. Томск, пр. Ленина, 73 |
| | Лабораторный корпус ФГБОУ ВО СибГМУ Минздрав России | 634050 г. Томск, ул. Московский тракт, 2 стр. 7 |
| | ОГАУЗ «Детская больница №1» | 634050 г. Томск, ул. Московский тракт, 4 |
| | НИИ онкологии Томский НИМЦ | 634028 г. Томск, ул. Савиных, 12/1 |

| | |
|--|--|
| 2 ПСЧ (по охране объектов ТПУ, г. Томск) ПСО ФПС ГПС ГУ МЧС России по Томской области | |
| НИ ТПУ Научно - техническая библиотека. | 634034 г. Томск, ул. Белинского 53а |
| НИ ТПУ, Общежитие № 14 | 634034 г. Томск, ул. Вершинина 39/а |
| НИ ТПУ, Общежитие № 5 | 634034 г. Томск, ул. Широкова 18 |
| НИ ТПУ, Общежитие № 6 | 634034 г. Томск, ул. Широкова 18а |
| НИ ТПУ, Учебный корпус № 7 | 634034 г. Томск, ул. Усова 9/4 |
| НИ ТПУ, Общежитие № 20 | 634034 г. Томск, ул. Усова 15 6 |
| Учебный корпус №9 ФГАОУ ВО НИ ТПУ | 634028 г. Томск ул. А. Иванова, 4, 4 стр.1, 4 стр.2 |
| Спортивный корпус ФГАОУ ВО НИ ТПУ | 634028 г. Томскул. Карпова, 29 |
| Учебный корпус №10 ФГАОУВО НИ ТПУ | 634028 г. Томск, пр. Ленина, 2 |
| Учебный корпус №11 ФГАОУВО НИ ТПУ | 634028 г. Томск, пр. Ленина 2 стр.4 |
| Учебный корпус №10 ФГАОУВО НИ ТПУ | 634028 г. Томск, пр. Ленина, 2 стр.5 |
| Главный корпус ФГАОУ ВО НИ ТПУ | 634050 г. Томск, пр. Ленина, 30 |
| Учебный корпус №4 ФГАОУ ВО НИ ТПУ | 634050 г. Томск, пр. Ленина, 30а |
| Учебный корпус №2 ФГАОУ ВО НИ ТПУ | 634034 г. Томск, пр. Ленина, 43а |
| Учебный корпус №1 ФГАОУ ВО НИ ТПУ | 634034 г. Томск ул. Советская, 73 |
| Учебный корпус №16 ФГАОУ ВО НИ ТПУ | 634028 г. Томск ул. Тимакова, 12 |
| Учебный корпус №19 ФГАОУ ВО НИ ТПУ | 634034 г. Томск ул. Усова, 4а |
| Учебный корпус №18 ФГАОУ ВО НИ ТПУ | 634028 г. Томск ул. Савиных, 7 |
| ТУСУР Общежитие № 5 | 634045 г. Томск, ул. Федора Лыткина 18 |
| Торговый комплекс «Стройпарк» | 634045 г. Томск, ул. Вершинина 76 |
| Научно-исследовательский институт кардиологии ФГБНУ «Томский национальный исследовательский медицинский центр Российской академии наук» | 634012 г. Томск, ул. Киевская 111А |
| Закрытое акционерное общество. «Свет 21 века. Томский завод светотехники» | 634034 г. Томск, пр. Кирова 5 |
| Торговый центр «СмайлСити» | 634034 г. Томск, ул. Утечиная 48 д |
| Торговый центр «СмайлСити» | 634034 г. Томск, ул. Котовского 19/1 |
| Торговый центр «СмайлСити» | 634034 г. Томск, ул. Котовского 19/2 |
| Торговый центр «СмайлСити» | 634034 г. Томск, ул. Котовского 19/7 |
| Торговый центр «СмайлСити» | 634034 г. Томск, ул. Вершинина 46/2 |
| Акционерное общество. Томский электротехнический завод | 634041 г. Томск, пр. Кирова 51а |
| Сибирский государственный медицинский университет. Общежитие № 4. | 634034 г. Томск, ул. Котовского 15 |
| Научно-исследовательский институт фармакологии и регенеративной медицины имени Е.Д. Гольдберга | 634045 г. Томск, ул. Нахимова 1 А |
| Областное государственное автономное учреждение здравоохранения «Городская клиническая больница № 3» | 634045 г. Томск, ул. Нахимова 3 |
| Торгово - развлекательный комплекс «Лето Парк» | 634045 г. Томск, ул. Нахимова 8 стр. 13 |
| Муниципальное автономное образовательное учреждение Линей № 1 им. А.С. Пушкина | 634034 г. Томск, ул. Нахимова 30 |
| 3 ПСЧ ПСО ФПС ГПС Главного управления МЧС России по Томской области | |
| МАОУ Маринская средняя общеобразовательная школа №3 г. Томска | 634009 г. Томск, ул. К.Маркса 21 |
| ЗАО «Центральный универгам» | 634009 г. Томск, пр. Ленина, 12 |
| АО «Научно-исследовательский, проектно-конструкторский и технологический кабельный институт» | 634003 г. Томск, ул. Пушкина 44 |
| АО «Сибкабель» | 634003 г. Томск, ул. Пушкина 46 |
| ФКУ СИЗО-1 УФСИН России по Томской области | 634003 г. Томск, ул. Пушкина 48 |
| ТК «Стройпарк-Гипер» | 634006 г. Томск, ул. Пушкина 59/1 |
| Филиал ТНПИКиФ ФГУВ СибФНКиЦ ФМБА России. | 634009 г. Томск, пр. Р.Люксембург,1 |
| ФГБОУ ВО «Томский Государственный Архитектурно-строительный университет» | 634003 г. Томск, пл. Солная, 2 |
| Филиал федерального государственного унитарного предприятия «Всероссийская государственная телевизионная и радиовещательная компания» «Государственная телевизионная и радиовещательная компания «Томск» (ГТРК «Томск»)» | 634003г. Томск, ул. Яковлева,5 |
| ООО «Городской Универгам» | 634009 г. Томск, пр. 1905 г.,14 |
| Торговый центр «Статуя» | 634050 г. Томск, пл. Батенькова,6 |
| МАОУ Среднее общеобразовательная школа №4 им. И.С. Черных г. Томска | 634061 г. Томск, ул. Лебедева,6 |
| Учебный корпус № 31 НИ ТПУ | 634050 г. Томск, ул. Набережная реки Ушайки, 12 |
| ТЦ «Мегамаркет» | 634006 г. Томск, ул. Пушкина,63/8 |
| МАОУ Средняя общеобразовательная школа № 40 г. Томска | 634061 г. Томск, ул. Никитина, 26 |
| ОГАУК Томской областной театр кукол и актера «Скоморох» им. Р. Виндлермана | 634003 г. Томск, пл. Солная, 4 |
| ОГАУК «Томская областная универсальная научная библиотека им. А.С. Пушкина» | 634050 г. Томск, пер. Батенькова, 1 |
| ОГБПОУ «Томский индустриальный техникум» | 634050 г. Томск, ул. Беленца, 11 |
| ООО «Камерный драматический театр «Версия» | 634034 г. Томск, ул. Белинского, 40 |
| МАОУ «Дворец творчества детей и молодежи» г. Томска | 634041 г. Томск, ул. Вершинина, 17 |
| Торговый центр «Аврора» | 634050 г. Томск, ул. Гаврилина, 7 |
| ОГБОУ «Школа-интернат для обучающихся с нарушением слуха» | 634041 г. Томск, ул. Державинского, 19 |
| МАОУ Линей №51 | 634041 г. Томск, ул. Карганова,47 |
| ОАО НПП «Полюс» | 634041 г. Томск, пр. Кирова, 56б |
| Спорткомплексе ФГБОУ «ГТТУ» | 634041 г. Томск, ул. Киевская, 62 а ст.1 |
| Общежитие №2 ФГБОУ «ГТТУ» | 634041 г. Томск, ул. Киевская, 64 |
| Учебный корпус №1 ФГБОУ «ГТТУ» | 634041 г. Томск, пр. Комсомольский, 75 |
| ОГАУК «Томской областной Россиско»-Немецкий Дом» | 634041 г. Томск, ул. Красноармейская, 71 |
| Управление по контролю за оборотом наркотиков УМВД России по Томской области | 634041 г. Томск, ул. Красноармейская, 86 |
| ОГАУЗ «Родильный дом им. Н.А. Семашко» | 634050 г. Томск, ул. Крылова, 8 |
| ОГБПОУ «Томский государственный колледж» | 634050 г. Томск, ул. Крылова, 12а |
| Вогородище – Алексиевский мужской монастырь | 634050 г. Томск, ул. Крылова 12/1 |
| Главный корпус ФГБОУ ВО «ТУСУР» | 634050 г. Томск, пр. Ленина, 40 |
| Томский мемориальный музей истории политических репрессий, ПАО «Сбербанк России» Томское отделение №8616 | 634050 г. Томск, пр. Ленина, 44 |
| ОГАУК «Томской областной краеведческий музей им. М.Б. Шатилова» | 634050 г. Томск, пр. Ленина, 75 |
| МАУ «Зрелищный центр «Аэлита» | 634050 г. Томск, пр. Ленина, 78 |
| Торговый центр «Виг Сити» | 634050 г. Томск, пр. Ленина, 80а |
| ТЦ «Тысяча мелочей» | 634050 г. Томск, пр. Ленина, 111 |
| НИИ Медицинской генетики СО РАМН (Генетическая клиника) | 634050 г. Томск, ул. Московский тракт, 3 |
| ОАО «Томское пиво» | 634028 г. Томск, ул. Московский тракт, 46 |
| Сельской арбитражной апелляционный суд АО «Транснефть-центральная Сибирь» | 634050 г. Томск, ул. Красноармейская, 71 |
| ОГАУК «Томской областной художественный музей» | 634050 г. Томск, пр. Нахановича, 3 |
| ФГНУ СФТИ | 634050 г. Томск, пл. Ново-Соборная, 1 |
| МАОУ Средняя общеобразовательная школа №41 г. Томска | 634061 г. Томск, ул. Тверская, 74а |
| МАДОУ Детский сад комбинированного вида №60 г. Томска | 634061 г. Томск, ул. Тверская, 98 |
| МАДОУ Детский сад общеразвивающего вида №2 г. Томска | 634028 г. Томск, ул. Тимакова, 3/1 |
| ООО «Газпром трансгаз Томск» | 634029 г. Томск, пр. Фрунзе, 9 |
| ПАО «Ростелеком» | 634061 г. Томск, пр. Фрунзе, 83а |
| ТУСУР Учебный корпус | 634034 г. Томск, ул. Красноармейская 146 |
| Муниципальное образовательное учреждение Школа № 42 | 634012 г. Томск, ул. Елизаровых 47 |
| Гостиница «Томск» | 634012 г. Томск, пр. Кирова 65 |
| Автовокзал г. Томск | 634012 г. Томск, пр. Кирова 68 |
| Открытое акционерное общество. Торгово – производственная компания «Манотом» | 634021 г. Томск, пр. Комсомольский 62 |
| Областное государственное автономное учреждение здравоохранения. Больница скорой медицинской помощи №2 | 634021 г. Томск, ул. Олега Кошевого 72 |
| Железнодорожный вокзал «Томск –1» | 634034 г. Томск, пл. Привокзальная 1 |
| Муниципальное бюджетное общеобразовательное учреждение основная общеобразовательная школа — интернат для учащихся с ограниченными возможностями здоровья № 22. | 634021 г. Томск, ул. Сибирская 81 г |
| Муниципальное автономное дошкольное образовательное учреждение Детский сад № 54 | 634016 г. Томск, п. Аникино, пр. 2-Басандайский, 8 |
| ОАО «Томскнаб» | 634507 г. Томск, пос. Предтеченск ул. Мелиоративная 12 |
| 4 ПСЧ ПСО ФПС ГПС Главного управления МЧС России по Томской области | |
| ОГАУЗ «Томская районная больница» стационар | 634510 г. Томск, с. Тимирязевское, ул. Больничная, 27 |

| | | | |
|---|---|--|--------------------------------------|
| | Губернаторский лицей | 634512 Томский район д. Кисловка, мкр. Северный парк, ул. М. Цветаевой, 11/1, 11/3 | |
| 5 ПСЧ | 1 ПСО ФПС ГПС Главного управления МЧС России по Томской области | | |
| | ОГБУЗ «Медсанчасть № 2» | 634040, г. Томск, ул. Б. Куна, 3 | |
| | ОГАУК «Дворец народного творчества «Авангард» | 634063, г. Томск, ул. Б. Куна, 20 | |
| | ОГАУЗ «ОПЦ имени И. Д. Емтушенко» | 634063, г. Томск, ул. И. Черных, 96/1 | |
| | Общешите ОГБПОУ «Томский лесотехнический техникум» | 634063, г. Томск, ул. И. Черных, 103 | |
| | ТЦ «Октябрьский» | 634049, г. Томск, ул. Иркутский тр-т, 61 стр. 2 | |
| | Китайский рынок | 634049, г. Томск, ул. Иркутский тр-т, 61 стр. 4 | |
| | МАДОУ «Детский сад № 38», корпус № 2 | 634062, г. Томск, ул. Иркутский тр-т, 83/2 | |
| | ОГБПОУ «Томский экономико-промышленный колледж» | 634040, г. Томск, ул. Иркутский тр-т, 175 | |
| | ФКУ ЛПУ №1 УФСИН по Томской области | 634062, г. Томск, ул. Кислова, 1 | |
| | ОГБПОУ «Томский промышленно - гуманитарный колледж» | 634049, г. Томск, ул. Мичурина, 4 | |
| | ОАО «Фермерская снабженческо-сбытовая компания» | 634049, г. Томск, ул. Мичурина, 20 стр. 2 | |
| | ООО «Континент-Сервис» | 634049, г. Томск, ул. Мичурина, 45 | |
| | ООО ТД ОАО «Томскоблгаз» | 634015, г. Томск, ул. Мичурина, 98 | |
| | ОГАУЗ «Больница Скорой Медицинской Помощи» | 634049, г. Томск, ул. Рабочая, 21 | |
| | ОГАУЗ «Родильный дом № 4» | 634063, г. Томск, ул. С. Лаго, 5 | |
| | АО «Томская генерация СП ТЭЦ-1» | 634015, г. Томск, ул. Угрюмова, 2 | |
| | Структурное подразделение ТЭЦ-1 «Промпроцалка ПРК» | 634015, г. Томск, ул. Угрюмова, 2 | |
| | 6 ПСЧ | 1 ПСО ФПС ГПС Главного управления МЧС России по Томской области | |
| | | 6 ПСЧ 1 ПСО ФПС ГПС ГУ МЧС России по Томской области | 634056г. Томск п. Светлый, 230 стр.1 |
| МАУ «Дом культуры «Светлый»» | | 634056 г. Томск п. Светлый, 25 | |
| ООО «НПО «Реагенты Сибири» завод по производству реагентов | | 634058 г. Томск, ул. Кузовлевский тракт, 2/25 | |
| 7 ПСЧ | ООО ТПК «Сава» | 634058 г. Томск, Кузовлевское тепличное хозяйство, 7 | |
| | 1 ПСО ФПС ГПС Главного управления МЧС России по Томской области | | |
| | Томское городское муниципальное предприятие «Трамвайно-Троллейбусное управление» | 634059, г. Томск, пр. Мира, 52 | |
| | ООО «Томский кабельный завод» | 634059, г. Томск, ул. Смирнова, 3 | |
| 8 ПСЧ | ОГБПОУ «Томский Государственный педагогический университет» корпус №8, №9, Бассейн «Посейдон» | 634057, г. Томск, ул. Карла Ильмера, 15/1, 15/1 стр. 1, 15/1 стр. 2 | |
| | Развлекательный комплекс «Шарки» | 634006, г. Томск, ул. Северный городок, 48/1 | |
| | 1 ПСО ФПС ГПС Главного управления МЧС России по Томской области | | |
| | АО «Томская судостроительная компания» | 634024, г. Томск, ул. Приречная, 6 | |
| СПСЧ | Учебно-научный центр «Исследовательский ядерный реактор» ИРТ-Т ИЯТШ ТПУ | 634058, г. Томск, Кузовлевский тракт, 48 | |
| | ООО «Томлесдрев» | 634024, г. Томск, ул.2 пос. ЛПК, 109/3 | |
| | Ритейл-парк «Мегаполис» магазин Спортмастер | 634009, г. Томск, пр. Ленина, 217 ст.22 | |
| | ООО «Провансаль» | 634024, г. Томск, ул. 2-й пос. ЛПК, 109/5 | |
| | Автоцентр Renault, Nissan | 634059, г. Томск, ул. Мостовая, 286 | |
| | Интермаркет «Маяк» | 634059, г. Томск, ул. Мостовая, 38г | |
| | 1 ПСО ФПС ГПС Главного управления МЧС России по Томской области | | |
| Областное государственное автономное учреждение здравоохранения медико - санитарная часть «Строитель» | 634021 г. Томск, ул. Алтайская, 159а | | |
| Муниципальное бюджетное образовательное учреждение «Академический лицей» им. Г.А. Псахие | 634030 г. Томск, ул. Дзигайноров, 4 | | |
| Акционерное общество «Сибкабель» | 634021 г. Томск, пр. Фрунзе, 240 | | |

Пожар №2

| | | | |
|--|---|---|------------------------------------|
| 1 ПСЧ | (по охране объектов ТГУ, г. Томск) 1 ПСО ФПС ГПС ГУ МЧС России по Томской области | | |
| | МДОУ Детский сад №13 НИ ТГУ | 634041 г. Томск, ул. Каптанова, 29 | |
| | Общешите №6 НИ ТГУ | 634029 г. Томск, ул. Советская, 59 | |
| | 1 ПСЧ (по охране объектов ТГУ г. Томска) 1 ПСО ФПС ГПС ГУ МЧС России по Томской области | 63402 г. Томск, ул. Московский тракт, 109/4 | |
| | Общешите №5 НИ ТГУ | 634041 г. Томск, пр. Ленина, 49а | |
| | Дошкольное образовательное учреждение Детский сад № 49 «ТГУ» | 634034 г. Томск, ул. Нахимова, 15/4 | |
| | Учебный корпус № 8 ТГУ | 634045 г. Томск, ул. Фёдора Лыткина, 11 | |
| | Общешите № 7 ТГУ | 634045 г. Томск, ул. Фёдора Лыткина, 12 | |
| | Общешите № 8 ТГУ | 634045 г. Томск, ул. Фёдора Лыткина, 14 | |
| | Общешите № 3 ТГУ | 634045 г. Томск, ул. Фёдора Лыткина, 16 | |
| | Октябрьский районный суд, г.Томска | 634034 г. Томск, пр. Ленина, 21 | |
| | Авант ДО «Детский технопарк Кванториум» | 634028 г. Томск, пр. Ленина, 26 | |
| | МАОУ Гуманитарный лицей г. Томска | 634050 г. Томск, пр. Ленина, 53 | |
| | Торгово-развлекательный центр «Почталон» | 634050 г. Томск, пр. Ленина, 54а | |
| | НОУ ВПО «Томский экономический-юридический институт» | 634050 г. Томск, ул. Московский тракт, 2г | |
| | Общешите №1 ФГОУ ВО СибГУ Миндздрав России | 634050г. Томск, ул. Московский тракт, 6/1 | |
| | Общешите №2 ФГОУ ВО СибГУ Миндздрав России | 634050г. Томск, ул. Московский тракт, 6/2 | |
| | Насосно-фильтровая станция, ООО «Томскэкология» | 634028г. Томск, ул. Московский тракт, 82 | |
| | 2 ПСЧ | (по охране объектов ПТУ, г. Томск) 1 ПСО ФПС ГПС ГУ МЧС России по Томской области | |
| | | НИ ТПУ Общежитие № 10 | 634034 г. Томск, ул. Вершинина, 31 |
| НИ ТПУ Общежитие № 11 | | 634034 г. Томск, ул. Вершинина, 33 | |
| НИ ТПУ Общежитие № 12 | | 634034 г. Томск, ул. Вершинина, 37 | |
| НИ ТПУ Общежитие № 13 | | 634034 г. Томск, ул. Вершинина, 39 | |
| НИ ТПУ Общежитие № 16 | | 634034 г. Томск, ул. Вершинина, 46 | |
| НИ ТПУ Общежитие № 17 | | 634034 г. Томск, ул. Вершинина, 48 | |
| НИ ТПУ Учебный корпус № 8 | | 634034 г. Томск, ул. Усова, 7 | |
| НИ ТПУ Общежитие № 7 | | 634034 г. Томск, ул. Усова, 13а | |
| НИ ТПУ Общежитие № 19 | | 634034 г. Томск, ул. Усова, 21/2 | |
| НИ ТПУ Детский сад № 111 | | 634034 г. Томск, ул. Учебная, 42 | |
| Общешите №1 ФГАОУ ВО НИ ТПУ | | 634034 г. Томск, пр. Кирова, 2 | |
| Общешите №2 ФГАОУ ВО НИ ТПУ | | 634041 г. Томск, пр. Кирова, 4 | |
| Лаборатория №12 Института физики высоких технологий ФГАОУ ВО НИ ТПУ | | 634510 г. Томск, пр. Ленина, 2 стр.11г | |
| Учебный корпус №3 ФГАОУ ВО НИ ТПУ | | 634510 г. Томск, пр. Ленина, 2 стр.1 | |
| Учебный корпус №5 ФГАОУ ВО НИ ТПУ | | 634050г. Томск, пр. Ленина, 30 стр.2 | |
| Учебный корпус №3 ФГАОУ ВО НИ ТПУ | | 634034г. Томск, пр. Ленина, 43 | |
| Физкультурно-оздоровительный комплекс с плавательным бассейном «ТПУшный» ФГАОУ ВО НИ ТПУ | | 634028 г. Томск, ул. Савинных, 5 | |
| Муниципальное автономное дошкольное образовательное учреждение Детский сад № 5 | | 634012 г. Томск, ул. Елизаровых, 4/1 | |
| Торговый центр «Лента» | | 634012 г. Томск, ул. Елизаровых, 13 | |
| Муниципальное бюджетное дошкольное образовательное учреждение Детский сад № 35 | | 634012 г. Томск, ул. Елизаровых, 19/2 | |
| Муниципальное автономное образовательное учреждение Гимназия № 18 | | 634050 г. Томск, ул. Кислова, 111 | |
| Кинотеатр «Октябрь» ООО «Томск – киномир» | | 634034 г. Томск, пр. Кирова, 15 | |
| Акционерное общество. Научно – производственная фирма «Микран» | | 634034 г. Томск, пр. Кирова, 51 д | |
| Детский сад №108 ФГАОУ ВО НИ ТПУ | | 634028 г. Томск, ул. Учебная, 16 | |
| Муниципальное бюджетное общеобразовательное учреждение прогимназия «Кристина» | | 634034 г. Томск, ул. Косарева, 27 | |
| Муниципальное дошкольное образовательное учреждение Детский сад № 50 | | 634034 г. Томск, ул. Котовского, 7 | |
| Научно – исследовательский институт полиуровановых изделий | | 634034 г. Томск, ул. Красноармейская, 99 а | |
| ООО «Центр досуга и спорта» | | 634034 г. Томск, ул. Красноармейская, 120 | |
| ООО «Спорт-стелс» | | 634034 г. Томск, ул. Красноармейская, 124 | |
| АО «Дворец Зрелищ и Спорта» | | 634034 г. Томск, ул. Красноармейская, 126 | |
| Спорткомплекс «Победа» | | 634034 г. Томск, ул. Нахимова, 1 | |
| Специальное казенное учреждение исправительная колония № 4 УФСИН России по Томской области | 634034 г. Томск, ул. Нахимова, 3/1 | | |
| Торговый центр «Детский парк» | 634034 г. Томск, ул. Нахимова, 15 | | |
| Муниципальное дошкольное образовательное учреждение Детский сад № 50 | 634034 г. Томск, ул. Поляны Осеннего, 6/1 | | |
| Общешите Томского биологического колледжа. Общежитие, Педагогического колледжа и Томского колледжа культуры и искусств | 634034 г. Томск, ул. Усова, 21/1 | | |
| Муниципальное автономное образовательное учреждение Сибирский лицей | 634034 г. Томск, ул. Усова, 56 | | |
| Муниципальное автономное образовательное учреждение Школа № 50 | 634034 г. Томск, ул. Усова, 68 | | |

| | | |
|-------|--|---|
| | Муниципальное автономное дошкольное образовательное учреждение Детский сад № 33 | 634034 г. Томск, ул. Учебная, 47/1 |
| | Муниципальное автономное дошкольное образовательное учреждение Детский сад № 85 | 634045 г. Томск, ул. Фёдора Лыткина, 24 А |
| | Муниципальное автономное дошкольное образовательное учреждение Детский сад № 5 | 634012 г. Томск, ул. Шорса, 4 |
| | Муниципальное бюджетное дошкольное образовательное учреждение Детский сад № 33 | 634012 г. Томск, ул. Шорса, 15/2 |
| 3 ПСЧ | 1 ПСО ФПС ГПС Главного управления МЧС России по Томской области | |
| | Станция «Труда» | 634029 г. Томск, ул. Белинского, 11/1 |
| | Прокуратура Томской области | 634029 г. Томск, ул. Белинского, 14 |
| | АНО «Детская организация «Медвежонок» | 634034 г. Томск, ул. Белинского, 44 |
| | МБДОУ Детский сад комбинированного вида №60 | 634041 г. Томск, ул. Вершинина, 20 |
| | МАОУ Гимназия №6 г. Томска | 634029 г. Томск, ул. Герцена, 7 |
| | Бассейн «Труда» | 634029 г. Томск, ул. Герцена, 10 |
| | ОГБУВО «Томский техникум информационных технологий» | 634029 г. Томск, ул. Герцена, 18 |
| | Учебный корпус №7 ФГО ВО «ТПТУ» | 634061 г. Томск, ул. Герцена, 47 |
| | Научная библиотека им. А.В. Волкова ФГО ВО «ТПТУ» | 634061 г. Томск, ул. Герцена, 66 |
| | Общешите ОГБПО «Томский техникум водного транспорта и судоходства» | 634041 г. Томск, ул. Карганова, 60 |
| | Арбитражный суд Томской области | 634041 г. Томск, пр. Кирова, 10 |
| | МАОУ Лицей №8 им. Н.Н. Рукавишнина | 634034 г. Томск, пр. Кирова, 12 |
| | УФСБ по Томской области | 634034 г. Томск, пр. Кирова, 18А |
| | Общешите №2 ФГО ВО «ТУСУР» | 634041 г. Томск, пр. Кирова, 22 |
| | Общешите медико-фармацевтического колледжа ФГО ВО СибГМУ Минздрав России | 634041 г. Томск, пр. Кирова, 26/3 |
| | Общешите №3 ФГО ВО «ТУСУР» | 634041 г. Томск, пр. Кирова, 56а |
| | Главный корпус ФГО ВО «ТПТУ» | 634061 г. Томск, ул. Кисевская, 60 |
| | ОГАУЗ «Межвузовская поликлиника» | 634041 г. Томск, ул. Кисевская, 74 |
| | Торговый дом «Центральный» | 634061 г. Томск, ул. Красноармейская, 44 |
| | ОО «Вересийское физкультурно-спортивное Общество «Динамо» (Спорткомплекс «Динамо») | 634050 г. Томск, пр. Ленина, 42/2 |
| | ОГАКУ «Центр татарской культуры» | 634050 г. Томск, ул. М. Горького, 35 |
| | Дума г. Томска | 634050 г. Томск, пер. Нахичеванца, 8 |
| | Спорткомплекс «Энергетик» | 634041 г. Томск, ул. Новгородская, 22 |
| | МАДОУ Детский сад общеразвивающего вида №86 г. Томска | 634041 г. Томск, ул. Новгородская, 44/1 |
| | МАОУ Школа «Перспектива» г. Томска | 634029 г. Томск, ул. Никитина, 6 |
| | МАОУ Средняя общеобразовательная школа №32 г. Томска | 634034 г. Томск, ул. Пирогова, 2 |
| | МАДОУ Центр развития ребенка-детский сад №63 г. Томска | 634061 г. Томск, ул. Тверская, 70/1 |
| | ОГКУ «Центр помощи детям, оставшимся без попечения родителей, г. Томска» | 634061 г. Томск, ул. Тверская, 74 стр.1 |
| | ФКУ «Военный комиссариат Томской области» | 634029 г. Томск, пр. Фрунзе, 6 |
| | Спортивный комплекс «Тырмак» | 634029 г. Томск, пр. Фрунзе, 11 |
| | УФНС по Томской области | 634061 г. Томск, пр. Фрунзе, 55 |
| | ПАО «Сбербанк России» Томское отделение №8616 | 634061 г. Томск, пр. Фрунзе, 90/1 |
| | МАОУ «Средняя общеобразовательная школа №12» | 634050 г. Томск, пер. Юрточный, 8а, |
| | МАОУ ДО Центр сибирского фольклора | 634050 г. Томск, пер. Юрточный, 8 стр.1 |
| | ТУСУР Учебный корпус, Радиотехнический факультет. | 634034 г. Томск, ул. Вершинина, 47 |
| | ТУСУР Библиотека Учебно-лабораторный корпус | 634034 г. Томск, ул. Вершинина74 |
| | ТУСУР Общежитие № 6 | 634045 г. Томск, ул. Фёдора Лыткина, 8 |
| | ТУСУР Общежитие № 4 | 634045 г. Томск, ул. Фёдора Лыткина, 10 |
| | ТУСУР Общежитие № 1 | 634045 г. Томск, ул. 19 Январской дивизии, 9а |
| | Муниципальное автономное дошкольное образовательное учреждение Детский сад № 99 | 634021 г. Томск, ул. Алтайская, 78/1 |
| | Областное государственное казенное учреждение здравоохранения «Дом ребенка, специализированный для детей с органическим поражением центральной нервной системы с нарушением психики» | 634034 г. Томск, ул. Вершинина, 40 |
| | Муниципальное автономное дошкольное образовательное учреждение Детский сад № 40 | 634012 г. Томск, ул. Артема, 26 |
| | Муниципальное бюджетное дошкольное образовательное учреждение Детский сад № 135 | 634045 г. Томск, пер. Ваткина, 65 |
| | Сибирский государственный медицинский университет Общежитие № 3 | 634034 г. Томск, ул. Вершинина, 50 |
| | Торговый центр «Горол» | 634021 г. Томск, ул. Герцена, 61/1 |
| | Трамвайное ДЕПО | 634050 г. Томск, ул. Енисейская, 33 стр.4 |
| | Торговый комплекс «Омега» | 634050 г. Томск, ул. Енисейская, 36 |
| | Томский государственный педагогический университет. Общежитие № 3 | 634041 г. Томск, пр. Комсомольский, 64а |
| | Томский государственный педагогический университет. Общежитие № 4 | 634041 г. Томск, пр. Комсомольский, 64 б |
| | Муниципальное автономное образовательное учреждение. Русская классическая гимназия №2 | 634021 г. Томск, ул. Лебедева, 92 |
| | Муниципальное автономное образовательное учреждение Школа №23 | 634041 г. Томск, ул. Лебедева, 94 |
| | Муниципальное автономное дошкольное образовательное учреждение Детский сад № 99 | 634021 г. Томск, ул. Лебедева, 115 |
| | Муниципальное автономное дошкольное образовательное учреждение Детский сад № 5 «Солнечный» | 634021 г. Томск, пер. Лесной, 6 |
| | Муниципальное бюджетное образовательное учреждение Школа № 49 | 634045 г. Томск, ул. Мокрушина, 10 |
| | Муниципальное бюджетное дошкольное образовательное учреждение Детский сад № 62 | 634045 г. Томск, ул. Мокрушина, 16/2 |
| | Областное государственное казенное общеобразовательное учреждение «Школа-интернат для обучающихся с нарушениями зрения» | 634021 г. Томск, ул. Сибирская, 81в |
| | Детский оздоровительно-образовательный центр «Юный Томич» | 634016 г. Томск, п. Анкино, ул. Басандайка, 9 |
| | Детский образовательно-оздоровительный лагерь «Лужomorья» | 634016 г. Томск, п. Анкино, ул. Басандайка, 31/13 |
| | Парк - отель «Лесной» | 634016 г. Томск, п. Анкино, ул. Басандайка, 63 |
| | ООО Торговый центр «Клевер» | 634003 г. Томск, пер. Асфальтовый, 8 |
| | МАОУ Средняя общеобразовательная школа №31 | 634003 г. Томск, ул. Ачинская, 22 |
| | Торгово административное здание | 634050 г. Томск, ул. Алтайская, 27 |
| | Петровладский собор г. Томска | 634050 г. Томск, ул. Алтайская, 47 |
| | Ленинский районный суд г. Томска | 634050 г. Томск, ул. Батенина, 6 |
| | Музей истории г. Томска | 634003 г. Томск, ул. Букучина, 3 |
| | МАОУ Гимназия №24 им. М.В. Октябрьской г. Томска | 634003 г. Томск, ул. Белозерская, 12/1 |
| | 3 ПСЧ «1 пожарно-спасательный отряд ФПС ГПС ГУ МЧС России по Томской области» | 634003 г. Томск, ул. Болыничная, 4 |
| | Филиал «ФГУП РТС Томский ОРТПЦ» | 634003 г. Томск, ул. Болыничная, 11а |
| | МАДОУ Центр развития ребенка Детский сад № 94 | 634009 г. Томск, ул. Волыная, 15/1 |
| | Местная религиозная организация православный Приход храма иконы Божией Матери «Знамение» г. Томска Томской области старшая Русская Православная Церковь (Московский Патриархат) | 634009 г. Томск, ул. Войкова, 16 |
| | НОУ ВПО «Томский институт бизнеса» | 634050 г. Томск, ул. Заливная, 16 |
| | ООО «Первый музей славянской мифологии» | 634050 г. Томск, ул. Загорная, 12 |
| | ОГАУК ТОУ Научная библиотека им. А.С. Пушкина | 634009 г. Томск, ул. К. Маркса, 14 |
| | Томский Сельскохозяйственный институт МИАУ | 634009 г. Томск, ул. К. Маркса, 19 |
| | ОГБДОУ «Томский лесотехнический техникум» | 634009 г. Томск, ул. К. Маркса, 22 |
| | ОГКУ «Центр документации новейшей истории Томской области» | 634009 г. Томск, ул. К. Маркса, 26 |
| | ОГБУЗ Областная детская больница | 634009 г. Томск, ул. К. Маркса, 44 |
| | Томское городское потребительское общество | 634009 г. Томск, ул. К. Маркса, 48 |
| | МАДОУ Детский сад общеразвивающего вида № 73/2 | 634009 г. Томск, ул. К. Маркса, 61 |
| | МАДОУ Детский сад комбинированного вида №1г. Томска | 634061 Томск, ул. Кисевская, 26а |
| | НИИ Онкологии ФГ БНУ «Томский национально исследовательский медицинский центр РАН» | 634009 г. Томск, пер. Кооперативный, 5 |
| | ОГАУЗ Детская городская больница №2 | 634003 г. Томск, ул. Кривая, 31 |
| | ФГОУ ВО Российский Государственный университет правосудия, Западно-Сибирский филиал главный корпус | 634050 г. Томск, пл. Ленина, 2 |
| | ОГБУЗ «Томской областной наркологической диспансер» | 634061 Томск, ул. Лебедева, 4 |
| | Религиозная организация-духовная образовательная организация высшего образования «Томская духовная семинария Томской епархии Русской православной церкви». | 634009 г. Томск, пл. Ленина, 7 |
| | Управление организации охраны общественного порядка и взаимодействия с органами исполнительной власти Томской области управления МВД Рос СНИИ по Томской области. | 634009 г. Томск, пл. Ленина, 13а |
| | 1 пожарно-спасательный отряд ФПС ГПС ГУ МЧС России по Томской области | 634050 г. Томск, пр. Ленина, 115 |
| | ОГАУЗ Томской областной онкологической диспансер | 634009 г. Томск, пр. Ленина, 116 |
| | МАДОУ Детский сад № 13 корпус 2 | 634009 г. Томск, пр. Ленина, 122 |
| | Управление по вопросам миграции. Управление МВД России по Томской области | 634009 г. Томск, пр. Ленина, 125а |
| | ОГАНОУ Учебно-исследовательский колледж социально-культурных технологий и инноваций | 634021 г. Томск, ул. Л. Толстого, 47 |
| | ОГКУ Центр «Росток» | 634003 г. Томск, ул. Макушина, 8 |
| | Томский Областной суд | 634003 г. Томск, ул. Макушина, 8 |

| | | |
|-------|---|---|
| | МБДОУ Детский сад общеразвивающего вида № 133 г. Томска | 634061 г. Томск, ул. Никитина, 24 |
| | МБДОУ Детский сад общеразвивающего вида № 89 г. Томска | 634061 г. Томск, ул. Никитина, 62 |
| | Томский районный суд Томской области | 634050 г. Томск, ул. Обврч, 8 |
| | МАОУ Школа №5 им. А.К. Ерохина г. Томск | 634003 г. Томск, ул. Октябрьская, 16 |
| | Свято-Троицкая церковь | 634003 г. Томск, ул. Октябрьская, 43 |
| | Местная религиозная организация Воскресенская церковь | 634003 г. Томск, ул. Октябрьский взвоз, 10 |
| | Общешитие № 4 ТПАСУ | 634003 г. Томск, ул. Партизанская, 15/2 |
| | Общешитие № 7 ТПАСУ | 634003 г. Томск, ул. Партизанская, 15/2 |
| | Спорткомплекс ТПАСУ | 634003 г. Томск, ул. Партизанская, 16 |
| | Общешитие № 1 ТПАСУ | 634003 г. Томск, ул. Партизанская, 17 |
| | Общешитие № 3 ТПАСУ | 634003 г. Томск, ул. Партизанская, 19 |
| | МАДОУ Детский сад комбинированного вида №15 | 634003 г. Томск, пер. Пушкина, 83 стр.1 |
| | Общешитие № 5 ТПАСУ | 634003 г. Томск, ул. Пушкина, 29 |
| | Общешитие № 6 ТПАСУ | 634003 г. Томск, ул. Пушкина, 31 |
| | Управление Федеральной службы государственной регистрации, кадастра и картографии по Томской области, Управление Росреестра по Томской области. | 634003 г. Томск, ул. Пушкина, 34/1 |
| | ОГБОУ Каледская школа-интернат «Томский каледский корпус» | 634003 г. Томск, ул. Пушкина, 46а |
| | ФКУЗ МСЧ-70 ФСИН России | 634006 г. Томск, ул. Пушкина, 57а |
| | ООО Гипермакет «Лента» | 634006 г. Томск, ул. Пушкина, 59 |
| | Торговый центр «Фабрика уют» | 634006 г. Томск, ул. Пушкина, 63/5 |
| | ОГБНОУ Томский экономико-промышленный колледж | 634006 г. Томск, ул. Пушкина, 63Стр.28 |
| | Управление Федеральной службы судебных приставов по Томской области | 634006 г. Томск, ул. Пушкина, 65 |
| | Гипермакет «Холди» | 634006 г. Томск, ул. Пушкина, 65/2 |
| | МБДОУ Детский сад общеразвивающего вида №4 «Монтессори» г. Томска | 634009 г. Томск, пер. Пионерский, 14а |
| | ФГБОУ ВО Томский Государственный Архитектурно-строительный университет Корпус №9 | 634009 г. Томск, ул. Р.Люксембург, 13 |
| | ОГАУЗ Психиатрия №2 | 634009 г. Томск, ул. Р.Люксембург, 29 |
| | Молодежный еврейский центр Международного еврейского центра | 634009 г. Томск, ул. Р.Люксембург, 28/1 |
| | МБОУ Средняя общеобразовательная школа №15 им Г.Е. Николаевой | 634021 г. Томск, ул. Челюскинцев, 30а |
| | ФГБОУ ВО Российский Государственный университет правосудия, Западно-Сибирский филиал г. Томск | 634050 г. Томск, ул. Шникова, 13 |
| 4 ПСЧ | 1 ПСО ФПС ГПС Главного управления МЧС России по Томской области | |
| | МАДОУ «Центр развития ребенка-детский сад д. Киселовка» | 634508 Томский район, д. Киселовка, ул. Мира, 4а |
| | МБОУ «Кисловская СОШ» | 634508 Томский район д. Киселовка, ул. Советская, 2а |
| | МБДОУ Детский сад «Северный парк» Томского района | 634512 Томский район, д. Киселовка, мкр. Северный парк, корпус №1 ул. А. Ахматовой, 9 корпус №2 ул. А. Ахматовой, 11 |
| | МБДОУ Детский сад-ясли «Северный парк» Томского района | 634512 Томский район, д. Киселовка, мкр. Северный парк, корпус №1 ул. А. Ахматовой, 11/2 |
| | МБОУ «Чернореченская средняя общеобразовательная школа» | 634591 Томский район, д. Черная речка, ул. Береговая, 3 |
| | ФКУ ИЦ-1 УФСИН России по Томской области | 634513 г. Томск, с. Держанское, ул. Фабричная, 1 |
| | МАОУ средняя общеобразовательная школа № 65 г. Томска | 634513 г. Томск, с. Держанское, ул. Фабричная, 11 |
| | МДОУ Детский сад комбинированного типа № 18 г. Томска | 634513 г. Томск, с. Держанское, ул. Фабричная, 17а |
| | ООО «Томскволокна» «Подземный володопар» | 634510 Томский район, п. Кайдаловка, 1в |
| | ОГАУЗ «Томский физиологический медицинский центр» (Детский стационар) | 634510 г. Томск, с. Тимирязевское, ул. Лесотехническая, 2 стр. 16 |
| | МБДОУ Детский сад общеразвивающего вида №27 г. Томска, корпус № 3 | 634510 г. Томск, с. Тимирязевское, ул. Ленина, 38 |
| | ОГАУЗ «Томская районная больница» Поликлиника | 634510 г. Томск, с. Тимирязевское, ул. Путевая, 1П |
| | ОГАУЗ «Томский физиологический медицинский центр» (Взрослый стационар) | 634510 г. Томск, с. Тимирязевское, ул. Новая, 1 |
| 4 ПСЧ | 1 ПСО ФПС ГПС Главного управления МЧС России по Томской области | 634510 г. Томск, с. Тимирязевское, ул. Некрасова, 5 |
| | МАОУ средняя общеобразовательная школа № 64 г. Томска | 634515 г. Томск, Северный тракт, 18 |
| | ООО «Томскагостника» | 634515 г. Томск, Северный тракт, 1 |
| 5 ПСЧ | 1 ПСО ФПС ГПС Главного управления МЧС России по Томской области | |
| | МАДОУ «Детский сад комбинированного вида № 95 г. Томска» | 634015, ул. Айвазовского, 37 |
| | МАОУ «СОШ № 53 г. Томска» | 634040, г. Томск, ул. Б. Куна, 1 |
| | ОГБУЗ «Мелсанцех № 2» (Детский стационар) | 634040, г. Томск, ул. Б. Куна, 3 стр. 3 |
| | МАДОУ «Детский сад общеразвивающего вида № 48 г. Томска», корпус № 1 | 634063, г. Томск, ул. Б. Куна, 24/1 |
| | МАДОУ «Детский сад общеразвивающего вида № 48 г. Томска», корпус № 2 | 634063, г. Томск, ул. Б. Куна, 24/3 |
| | МАДОУ «Центр развития ребенка – детский сад № 83 г. Томска», корпус № 1 | 634062, г. Томск, ул. Беринга, 1/5 |
| | МАДОУ «Центр развития ребенка – детский сад № 82 г. Томска» | 634062, г. Томск, ул. Беринга, 3/3 |
| | МАОУ «Гимназия № 26 г. Томска» | 634062, г. Томск, ул. Беринга, 4 |
| | МАДОУ «Детский сад общеразвивающего вида № 51 г. Томска» | 634063, г. Томск, ул. Беринга, 15/1 |
| | МАДОУ «Центр развития ребенка – Детский сад №102 г. Томска» | 634062, г. Томск, ул. Бирюкова, 4 |
| | МАОУ «СОШ с углубленным изучением предметов художественно - эстетического цикла № 58 г. Томска» | 634062, г. Томск, ул. Бирюкова, 22 |
| | МАДОУ «Детский сад № 38 г. Томска» | 634063, г. Томск, ул. Подгородновская, 13 |
| | МАДО «Детско-юношеская спортивная школа» «Седр» | 634040, г. Томск, ул. Высоцкого, 7 |
| | Легкоатлетический манеж «Гармония» (ООО «Газпром трансгаз Томск») | 634040, г. Томск, ул. Высоцкого, 7 стр. 6 |
| | МАДОУ «Детский сад № 28» | 634032, г. Томск, ул. Герасименко, 1/7 |
| | Отдел МВД России по Октябрьскому району | 634063, г. Томск, ул. И. Черных, 38 |
| | Общешитие ОГБПОУ «Колледж индустрии питания, торговли и сферы услуг» | 634063, г. Томск, ул. И. Черных, 85/2 |
| | ОГБНОУ «Колледж индустрии питания, торговли и сферы услуг» | 634063, г. Томск, ул. И. Черных, 97 |
| | Общешитие ОГБНОУ «Томский техникум социальных технологий» | 634062, г. Томск, ул. И. Черных, 101 |
| | МАОУ «ЮШН № 38 г. Томска» | 634040, г. Томск, ул. И. Черных, 123/1 |
| | Специализированный «Дом ветеранов» | 634063, г. Томск, ул. И. Черных, 129/1 |
| | ООО «Завод Приборных Подшипников» | 634040 г. Томск, ул. Ивановского, 4 стр. 26 |
| | ООО ТД «Ронкок» | 634040 г. Томск, ул. Ивановского, 6В стр. 1 |
| | ООО «Жилсервис ТДСК» | 634049 г. Томск, ул. Иркутский тр-т, 51/1 |
| | МАДОУ «Детский сад общеразвивающего вида № 134 г. Томска», корпус № 1 | 634049 г. Томск, ул. Иркутский тр-т, 51/3 |
| | МАОУ «СОШ № 67 г. Томска» | 634049 г. Томск, ул. Иркутский тр-т, 140/2 |
| | Прокуратура Октябрьского и Ленинского районов города Томска | 634049 г. Томск, ул. Иркутский тр-т, 61/1 |
| | ООО «Производственное объединение «ТЭСМИИ» | 634049 г. Томск, ул. Иркутский тр-т, 65 |
| | ФКУ «УВО ВНИГ России по Томской области» | 634062 г. Томск, ул. Иркутский тр-т, 71 |
| | УГИБДД УМВД России по Томской области ОГКУ СМЭУ Томской области | 634062, г. Томск, ул. Иркутский тр-т, 79, 79/1 |
| | МАОУ «СОШ № 36 г. Томска» | 634062, г. Томск, ул. Иркутский тр-т, 122/1 |
| | МАОУ «СОШ № 36 г. Томска» (структурное подразделение – дошкольное отделение) | 634062, г. Томск, ул. Иркутский тр-т, 122/1, стр. 4 |
| | МБОУ «СОШ для учащихся с ограниченными возможностями здоровья № 45» г. Томска | 634040, г. Томск, ул. Иркутский тр-т, 140/1 |
| | МАДОУ «Детский сад общеразвивающего вида № 56 г. Томска» | 634040, г. Томск, ул. Иркутский тр-т, 146/1 |
| | МБДОУ «Центр развития ребенка – Детский сад общеразвивающего вида № 11 г. Томска» | 634040, г. Томск, ул. Иркутский тр-т, 166 |
| | Общешитие ОГБПОУ «Томский экономико-промышленный колледж» | 634040, г. Томск, ул. Иркутский тр-т, 173 |
| | Общешитие ОГБПОУ «Томский аграрный колледж» | 634040, г. Томск, ул. Иркутский тр-т, 177 |
| | ОГБПОУ «Томский аграрный колледж» | 634040, г. Томск, ул. Иркутский тр-т, 181 |
| | МАДОУ «Центр развития ребенка – Детский сад № 82» | 634040, г. Томск, ул. Иркутский тр-т, 182 |
| | Общешитие ОГБПОУ «Томский промышленно - гуманитарный колледж» | 634049, г. Томск, ул. Мичурина, 6 |
| | ОГБОУ ИРПТ «Томский физико-технический лицей» | 634049, г. Томск, ул. Мичурина, 8 |
| | ТН «Сатурн» | 634063, г. Томск, ул. Мичурина, 47К |
| | МАДОУ «Детский сад № 51», корпус № 2 | 634063, г. Томск, ул. Мичурина, 71 |
| | ООО «Ладунки» | 634063, г. Томск, ул. Мичурина, 83А |
| | ТСХИ филиал ФГБОУ ВО «НГАУ» | 634015, г. Томск, ул. Мичурина, 88 |
| | Общешитие ТСХИ филиал ФГБОУ ВО «НГАУ» | 634015, г. Томск, ул. Мичурина, 88/1 |
| | МАОУ «СОШ № 43 г. Томска» | 634063, г. Томск, ул. Новоисивская, 38 |

| | |
|--|---|
| МАОУ «Гимназия № 29 г. Томска» | 634063. г. Томск, ул. Новосибирская, 39 |
| МАДОУ «Детский сад № 8 г. Томска», корпус № 1 | 634063. г. Томск, ул. Новосибирская, 41 |
| ООО «Ладушки» | 634062. г. Томск, ул. Обручева, 4 |
| АО «Контора комплексации «Советская» | 634059. г. Томск, ул. Ракетная, 4/1 |
| 5 ПСЧ 1 ПСО ФПС ГПС Главного управления МЧС России по Томской области | 634063. г. Томск, ул. С. Лазо, 6/1 |
| МАДОУ «Детский сад общеразвивающего вида № 61 г. Томска» | 634063. г. Томск, пер. С. Лазо, 8/2 |
| МАОУ «СОШ № 25 г. Томска» | 634063. г. Томск, ул. С. Лазо, 14/2 |
| МАОУ «СОШ № 37 г. Томска» | 634063. г. Томск, ул. С. Лазо, 22 |
| МАОУ «Гимназия № 13 г. Томска» | 634063. г. Томск, ул. С. Лазо, 26/1 |
| ОГБПОУ «Томский колледж гражданского транспорта» | 634062. г. Томск, ул. Суворова, 5 |
| Общественное ОГБПОУ «Томский колледж гражданского транспорта» | 634062. г. Томск, ул. Суворова, 9 |
| ООО «Хлебозавод № 4» | 634063. г. Томск, ул. Торговая, 2 |
| МАОУ «СОШ № 19 г. Томска» | 634015. г. Томск, ул. Центральная, 4А |
| МАДОУ «Детский сад общеразвивающего вида № 77 г. Томска» | 634062. г. Томск, ул. Шевцовой, 4 |
| 6 ПСЧ 1 ПСО ФПС ГПС Главного управления МЧС России по Томской области | |
| ЗАО «НПК «Полимер Компань» | 634058. г. Томск, Кузовлевское тепличное хозяйство, 10, 1 |
| ООО «Городские очистные сооружения» | 634058. г. Томск, ул. Кузовлевский тракт, 2/5 |
| АО «Электр» | 634058. г. Томск, ул. Кузовлевский тракт, 2 стр. 188 |
| ООО «Монолит-Строй» | 634058. г. Томск, ул. Кузовлевский тракт, 4 стр. 2 |
| ООО «Лесоперерабатывающая компания «Тайга» | 634058. г. Томск, ул. Кузовлевский тракт, 4 стр.14 |
| ООО «КТЦ ТНЦ СОРАН» | 634058. г. Томск, ул. Кузовлевский тракт, 6/2 |
| ООО «Завод полиалан» | 634058. г. Томск, ул. Кузовлевский тракт 6/6 |
| Томское линейное производственное управление магистральных газопроводов ООО «Газпром трансгаз Томск» | 634058. г. Томск, ул. Кузовлевский тракт, 8/3, стр.1 |
| МАОУ СОШ №22 г. Томска | 634056. Томск, п. Светлый, 33 |
| ОГАУЗ «Светленская районная больница» | 634056 г. Томск, п. Светлый, 35 |
| ОГАУО «Губернаторский Светленский лицей» п. Светлый | 634056. Томск п. Светлый, 34 |
| МАДОУ Центр развития ребенка – детский сад №3 г. Томска | 634056 г. Томск п. Светлый, 36 |
| ООО «Восточная Инвестиционная группа Компания» | 634056 г. Томск п. Светлый, 2306 |
| ООО НПК «Электро-тепловые технологии» | 634058 г. Томск ул. Кузовлевский тракт, 4/4 |
| 7 ПСЧ 1 ПСО ФПС ГПС Главного управления МЧС России по Томской области | |
| МАУДО ДЮСШ № 3 | 634009 г. Томск, ул. К. Маркса, 50 |
| ОГКУЗ Дом ребенка специализированный для детей с органическим поражением центральной нервной системы нарушением психики | 634009 г. Томск, ул. К. Маркса, 52 |
| Администрация Томского района | 634050 г. Томск, ул. К. Маркса, 56 |
| ОГАУЗ «Родильный дом имени Семашко» | 634009 г. Томск, пр. Ленина, 179 |
| ОГБПОУ Томский техникум водного транспорта и судоходства | 634009 г. Томск, пр. Ленина, 181 |
| Общественное №2 ПТАСУ | 634009 г. Томск, пр. Ленина, 185 |
| МАОУ Средняя общеобразовательная школа №2 | 634009 г. Томск, ул. Р. Люксембург, 64 |
| Культурно-развлекательный комплекс «Киномакс» | 634009 г. Томск, ул. Р. Люксембург, 73 |
| МБДОУ № 103 | 634021 г. Томск, ул. Сибирская, 88 |
| Гаражи УФСБ по Томской области | 634003 г. Томск, пер. Соляной, 7 |
| МАОУ Заочная средняя общеобразовательная школа №16 с углубленным изучением отдельных предметов | 634009 г. Томск, пер. Сухоzeroный, 6 |
| МБДОУ Центр развития ребенка-детский сад №21, корпус 1 | 634026. г. Томск, ул. В. Полгорная, 159а |
| МАДОУ Центр развития ребенка Детской сад №94 г. Томска | 634009. г. Томск, ул. Волыная, 151 |
| МАДОУ Детский сад общеразвивающего вида №73 | 634009. г. Томск, ул. Волыная, 31/1 |
| МБОУ общеобразовательная школа для учащихся с ограниченными возможностями здоровья №45 | 634009. г. Томск, ул. Войкова, 64/1 |
| Отдел МВД по Ленинскому району г. Томска | 634006. г. Томск, ул. Вокзальная, 4 |
| Железнодорожная станция Томск-2 | 634006. г. Томск, ул. Вокзальная, 69 |
| МДОУ Детский сад общеразвивающего вида №100 | 634057. г. Томск, ул. Говорова, 4 |
| ФКУ ДПО «Томский институт повышения квалификации работников ФСИН России» | 634057. г. Томск, ул. Говорова, 10 |
| МАДОУ Детский сад общеразвивающего вида № 76 корпус 1, 2 | 634057. г. Томск, ул. Говорова 24/1, 24/1 стр. 2 |
| МБДОУ Детский сад общеразвивающего вида №65 | 634059. г. Томск, ул. Говорова, 66 |
| МБДОУ Центр развития ребенка детский сад № 21 корп. 2 | 634026. г. Томск, ул. Г. Чубаровцев, 28 |
| Торговый центр «Нокс» | 634009. г. Томск, пер. Дербябинского, 22 |
| МАОУ Средняя общеобразовательная школа №30 | 634059. г. Томск, ул. Интернационалистов, 11 |
| МАОУ Лицей № 7 | 634059. г. Томск, ул. Интернационалистов, 12 |
| Торговый центр «Виктория». Торговый центр «Радуга» | 634059. г. Томск, ул. Интернационалистов, 17, 17/1 |
| МАДОУ Детский сад комбинированного вида № 69 корпус 1, 2 | 634059. г. Томск, ул. Интернационалистов 20, 20/1 |
| МЛОУ Детский сад общеразвивающего вида №79 | 634059. г. Томск, ул. Интернационалистов, 27 |
| МБДОУ Детский сад общеразвивающего вида №88 | 634059. г. Томск, ул. Интернационалистов, 37 |
| ОГБПОУ Общежитие «Томский механико-технологический техникум» | 634057. г. Томск, ул. Карла Ильмера, 2 |
| ОГБПОУ «Томский механико-технологический техникум» | 634057. г. Томск, ул. Карла Ильмера, 4 |
| МАОУ Средняя общеобразовательная школа №14 им. А.Ф. Лебедева г. Томска | 634057. г. Томск, ул. Карла Ильмера, 11 |
| МАУДО Специализированная детско-юношеская спортивная школа олимпийского резерва №3 | 634009. г. Томск, ул. Карла Маркса, 50 |
| ОГКУЗ «Дом ребенка специализированный для детей с органическим поражением центральной нервной системы нарушением психики» | 634009. г. Томск, ул. Карла Маркса, 52 |
| Администрация Томского района | 634050. г. Томск, ул. Карла Маркса, 56 |
| МАДОУ общеразвивающего вида детский сад № 79 корпус 2 | 634027. г. Томск, пр-д. Кольцевой, 8 |
| ОГКУ Социально-реабилитационный центр для несовершеннолетних «Луч» | 634027. г. Томск, пр-д. Кольцевой, 10 |
| ФКУ «Томская воспитательная колония №2 УФСИН России по Томской области» | 634027. г. Томск, пр-д. Кольцевой, 20 |
| МАОУ СОШ №11 Имени В.И. Смирнова г. Томска | 634027. г. Томск, пр-д. Кольцевой, 39 |
| Общественное ОГБПОУ «Томский индустриальный техникум» | 634027. г. Томск, ул. Копуринкова, 1 |
| МАДОУ центр развития ребенка – детский сад № 96 | 634027. г. Томск, ул. Копуринкова, 11 |
| Торговый центр «Весна» | 634009. г. Томск, пр. Ленина, 174 |
| ОГАУЗ «Родильный дом имени Н.А. Семашко» | 634009. г. Томск, пр-т. Ленина, 179 |
| ОГП ПОО Томский техникум водного транспорта и судоходства | 634009. г. Томск, пр-т. Ленина, 181 |
| Общественное №2 ФГБОУ ВО ПТАСУ | 634009. г. Томск, пр-т. Ленина, 185 |
| МАУДО ДЮСШ «Учебно-спортивный центр водных видов спорта им. В.А. Швецова» | 634009. г. Томск, пр. Ленина, 207 |
| ОАО «Фармстандарт-Томскхимфарм» площадка №3 | 634009. г. Томск, пр. Ленина, 211 |
| ОГАУЗ Подлинника №10 | 634057. г. Томск, ул. Мира, 17 |
| Главное Управление МЧС России по Томской области | 634057. г. Томск, ул. Мира, 26 |
| Школа танца «Юни» | 634057. г. Томск, ул. Мира, 28 |
| Торговый центр «Лента» | 634057. г. Томск, ул. Мира, 30 |
| Торговый центр «Мира Микс» | 634057. г. Томск, ул. Мира, 36 |
| Торговый центр «Воина» | 634057. г. Томск, ул. Мира, 48/3 |
| ОАО «Томский научно-исследовательский и проектный институт нефти и газа» | 634027. г. Томск, ул. Мира, 72 |
| МБДОУ Центр развития ребенка детский сад № 21 корпус 3 | 634026. г. Томск, ул. Первомайская, 152 |
| Филиал ОГБОУ ВО Сибирский государственный университет путей сообщения «Томский техникум железнодорожного транспорта» | 634006. г. Томск, пер. Перезелный, 1 |
| Общественное Филиала ФГБОУ ВО «Сибирский государственный университет путей сообщения» Томский техникум железнодорожного транспорта | 634006. г. Томск, пер. Перезелный, 3 |
| МАОУ Средняя общеобразовательная школа № 47 | 634006. г. Томск, ул. Пушкина, 54/1 |
| МАОУ Средняя общеобразовательная школа №2 г. Томска | 634009. г. Томск, ул. Розы Люксембург, 64 |
| Киноцентр «Киномакс» | 634009. г. Томск, ул. Розы Люксембург, 73 |
| ОАО «Фармстандарт-Томскхимфарм» площадка №2 | 634026. г. Томск, ул. Р. Люксембург, 89 |
| Мебельный магазин «Мебельвилл» | 634026. г. Томск, ул. Р. Люксембург, 115 |
| Дисконт-центр «ДНС-Техниопит» | 634027. г. Томск, ул. Смирнова, 1ж |
| Управление автомобильного и специального транспорта ООО «Газпром трансгаз Томск» | 634027. г. Томск, ул. Смирнова, 3а |
| Комитет по обеспечению деятельности мировых судей Томской области | 634027. г. Томск, ул. Смирнова, 9 |
| МАДОУ гимназия №6 | 634027. г. Томск, ул. Смирнова, 28 |
| Спортивный комплекс «Вирора» | 634027. г. Томск, ул. Смирнова, 28, стр. 2 |
| ОГАУЗ Летская поликлиника №3 детской городской больницы № 2 | 634059. г. Томск, ул. Смирнова, 31 |

| | | |
|--------|---|---|
| | МДОУ Детский сад общеразвивающего вида №57 | 634059, г. Томск, ул. Смирнова, 34 |
| | Детская городская больница № 2 Поликлиники № 4 | 634059, г. Томск, ул. Смирнова, 36 |
| | ФГУ КУ Комбинат «Кедр» правления Федерального агентства по государственным резервам по Сибирскому Федеральному округу | 634059, г. Томск, ул. Смирнова, 42/3 |
| | ОГБПОУ «Томский политехнический техникум» | 634027, г. Томск, ул. Смирнова, 44 |
| | ОГБПОУ Томский базовый медицинский колледж | 634027, г. Томск, ул. Смирнова, 44/1 |
| | Общешкольное ОГБПОУ «Томский политехнический техникум» | 634027, г. Томск, ул. Смирнова, 44/4 |
| | ОГБОУ СПО «Томского коммунально-строительного техникума» | 634027, г. Томск, ул. Смирнова, 48а |
| | Общешкольное ОГБПОУ «Томский коммунально-строительный техникум» | 634027, г. Томск, ул. Смирнова, 48а стр. 3 |
| | ОГАУ «Центр спортивной подготовки сборных команд Томской области» | 634027, г. Томск, ул. Смирнова, 48б |
| | ОГАУ ТО СПОР Спортивный комплекс «Кристалл» | 634027, г. Томск, ул. Смирнова, 48б стр.2 |
| | МБОУ Школа-интернат №1 основного общего образования, г. Томска | 634027, г. Томск, ул. Смирнова, 50 |
| | Вагонное депо Томск-2 структурное подразделение Западно-Сибирской дирекции по обслуживанию пассажиров – структурного подразделения Западно-Сибирской железной дороге – филиала ОАО «РЖД». | 634059, г. Томск, ул. Старо - Девовская, 5 |
| | МАОУ Заочная средняя образовательная школа с углубленным изучением отдельных предметов №16 | 634009, г. Томск, пер. Сухоозерный, 6 |
| | МАДОУ Детский сад комбинированного вида №6 1 корпус | 634059, г. Томск, ул. Транспортира, 5 |
| | МАДОУ Детский сад комбинированного вида №6 2 корпус | 634006, г. Томск, ул. Прасферовская, 5/1 |
| | МАОУ Гимназия №55 им. Е.Г. Верстковой | 634059, г. Томск, ул. Ф. Мюнхика, 12/1 |
| | МДОУ Детский сад общеразвивающего вида №13 | 634059, г. Томск, ул. Ф. Мюнхика, 15 |
| | МАОУ Средняя общеобразовательная школа № 54 | 634026, г. Томск, ул. Ферганская, 25 |
| | ОГАУ3 «Поликлиника № 4» | 634006, г. Томск, ул. Дивизии, 3/2 |
| | МАДОУ Центр развития ребенка – детский сад №94 г. Томска корпус 1 | 634006, г. Томск, ул. 79 Гв. Дивизии, 16/1 |
| | ОГБПОУ «Томский коммунально-строительный техникум» | 634006, г. Томск, ул. 79 Гв. Дивизии, 21 |
| | ФГБОУ ВО «Томский государственный архитектурно-строительный университет» корпуса №10, 11, 12 | 634006, г. Томск, ул. 79 Гв. Дивизии 25, 25 стр. 1, 25 стр. 2 |
| 8 ПСЧ | 1 ПСО ФПС ГПС Главного управления МЧС России по Томской области | |
| | МБДОУ Детский сад № 104 корпус 2 | 634027, г. Томск, ул. Асиновская, 1/1 |
| | МБДОУ общеразвивающего вида детский сад № 46 корпус 2 | 634009, г. Томск, ул. Бердская, 11/1 |
| | МАОУ Средняя общеобразовательная школа №16 | 634024, г. Томск, ул. Бергетовая, 6 |
| | Детский сад №73 общеразвивающего вида | 634024, г. Томск, ул. Вергетовая, 10 |
| | МАДОУ Детский сад №1 | 634024, г. Томск, ул. Бергетовая, 10 |
| | ОГКУ Государственный Архив Томской области | 634009, г. Томск, ул. Водная, 78 |
| | Котельная СП Тепловые сети АО «Томск РТС» | 634009, г. Томск, ул. Водная, 80 |
| | МБДОУ общеразвивающего вида детский сад № 46 корпус 1 | 634009, г. Томск, ул. Войкова, 826 |
| | ОГБПОУ Томский техникум социальных технологий | 634009, г. Томск, ул. Войкова, 86 |
| | ООО «Мегаполис», ТП «Томлад» | 634009, г. Томск, пр. Ленина, 217 |
| | ООО «Томский завод резиновой обуви» | 634009, г. Томск, пр. Ленина, 217 |
| | Ритейл-парк «Металлург» | 634009, г. Томск, пр. Ленина, 217 стр.2 |
| | МБДОУ детский сад комбинированного вида № 66 | 634024, г. Томск, пр. Ленина, 222а |
| | ГОУ ДПО Общежитие учебного центра «Лестехколлек» | 634009, г. Томск, пр. Ленина, 229 |
| | МАОУ Средняя общеобразовательная школа № 28 | 634009, г. Томск, пр. Ленина, 245 |
| | ОАО АК «Томские мельницы» | 634009, г. Томск, ул. Мельничная, 40 |
| | МБДОУ детский сад комбинированного вида № 66 г. Томска корпус 2 | 634009, г. Томск, пер. Механический, 1 |
| | ООО «Газпром трансгаз Томск» Управление аварийно-восстановительных работ | 634009, г. Томск, ул. Мостовая, 28а |
| | Гостиница «Согдиня» | 634009, г. Томск, ул. Мостовая, 32 |
| | Маскомбинат АО «Аграрная группа МП» филиал в г. Томске | 634024, г. Томск, ул. Н. Дудова, 14 |
| | УМТСнк ООО «Газпромтрансгаз Томск» | 634024, г. Томск, ул. Приральная, 13 |
| | Участок производственно-технического обслуживания, комплектиания и цеха технологического транспорта и специальной техники Томского районного нефтепроводного управления АО «Транснефть - Центральная Сибирь» ПАО «Транснефть» | 634024, г. Томск, ул. Приральная, 14 |
| | АО «Томский завод по производству резины» | 634024, г. Томск, ул. Приральная, 14 |
| 8 ПСЧ | 1 ПСО ФПС ГПС ГУ МЧС России по томской области | 634024, г. Томск, ул. Приральная, 14 |
| | Производственный корпус ОАО «Сибирь» | 634024, г. Томск, ул. Профсоюзная, 2/5 |
| | МБДОУ детский сад общеразвивающего вида № 93 корпус 1 | 634024, г. Томск, ул. Профсоюзная, 2 стр. 12 |
| | МБОУ дополнительного образования «Дом детского творчества «Планета» | 634024, г. Томск, ул. Трудовая, 18 |
| | Управление Федеральной службы войск национальной гвардии РФ по Томской области | 634027, г. Томск, ул. 2-я Лесная, 75 |
| | МАОУ ДО ДЮСШ №17 | 634024, г. Томск, ул. 5-й Армии, 15 стр. 1 |
| | МБДОУ детский сад общеразвивающего вида №93 корпус 2 | 634024, г. Томск, ул. 5-й Армии, 20 |
| | МАОУ основная общеобразовательная школа № 27 им. Г.Н. Ворошилова г. Томска | 634024, г. Томск, ул. 5-й Армии, 24 |
| 10 ПСЧ | 1 ПСО ФПС ГПС Главного управления МЧС России по Томской области | |
| | Федеральное государственное бюджетное учреждение науки Институт сильноточной электроники Сибирского отделения Российской академии наук | 634055 г. Томск, пр. Академический, 2/3 |
| | Федеральное государственное бюджетное учреждение науки Институт Физики Прочности Материалов Сибирского отделения Российской академии наук | 634055 г. Томск, пр. Академический, 2/4 |
| | Федеральное государственное бюджетное учреждение науки Институт Химии Нефти Сибирского отделения Российской академии наук | 634055 г. Томск, пр. Академический, 4 |
| | ОГБУЗ Поликлиника Томского Научного Центра Сибирского отделения Российской академии наук | 634055 г. Томск, пр. Академический, 7 |
| | Федеральное государственное бюджетное учреждение науки Институт Физики Прочности Материалов Сибирского отделения Российской академии наук | 634055 г. Томск, пр. Академический, 8/2 |
| | Акционерное общество Особая экономическая зона технико-внедренческого типа «Томск» | 634055 г. Томск, пр. Академический, 8/8 |
| | Учебный пункт, 1 ПСО ФПС ГПС Главного управления МЧС России по Томской области | 634055 г. Томск, пр. Академический, 10/1 |
| | Корпус федерального государственного бюджетного учреждения науки Институт Мониторинга Климатических и экологических Систем Сибирского отделения Российской академии наук | 634055 г. Томск, пр. Академический, 10/3 |
| | Корпус федерального государственного бюджетного учреждения науки Институт Мониторинга Климатических и экологических Систем Сибирского отделения Российской академии наук | 634055 г. Томск, пр. Академический, 10/3 стр.2 |
| | Конгресс-центр «Рубин» | 634055 г. Томск, пр. Академический, 16 |
| | Блок электродинамических исследований Институт сильноточной электроники Сибирского отделения Российской академии наук | 634055 г. Томск, пр. Академический, 4/1 |
| | Институт Оптики Атмосферы им. академика В.Е. Зуева СО РАН | 634055 г. Томск, пр. Зуева, 1 |
| ПСЧ | ФПС ГПС Главного управления МЧС России по Томской области | |
| | Муниципальное бюджетное дошкольное образовательное учреждение детский сад общеразвивающего вида №103 г. Томск (корпус №3) | 634021 г. Томск, ул. Алтайская, 112а |
| | Муниципальное автономное общеобразовательное учреждение средняя общеобразовательная школа №44 г. Томск | 634021 г. Томск, ул. Алтайская, 120/1 |
| | Муниципальное автономное дошкольное образовательное учреждение детский сад №39 г. Томск | 634021 г. Томск, ул. Алтайская, 128 |
| | Акционерное общество «ЭлСи» | 634021 г. Томск, ул. Алтайская, 161а |
| | Муниципальное автономное дошкольное образовательное учреждение детский сад №39 г. Томска Супермаркет «SPAR» | 634021 г. Томск, ул. Алтайская, 171 |
| | Муниципальное автономное дошкольное образовательное учреждение Детский сад №28 г. Томск | 634030 г. Томск, ул. Архитекторов, 2 |
| | Центр профессиональной подготовки УМВД России по Томской области | 634030 г. Томск, ул. А. Кривонога, 6 |
| | Автономная некоммерческая организация Детская организация раннего развития «Медвежонок» | 634031 г. Томск, ул. Баумана, 18 |
| | Муниципальное бюджетное образовательное учреждение Академической лицей имени Г.А. Песняк» | 634055 г. Томск, ул. Вавилова, 6 |
| | Муниципальное автономное дошкольное образовательное учреждение Детский сад комбинированного вида № 53 | 634055 г. Томск, ул. Вавилова, 8 |
| | Муниципальное автономное дошкольное образовательное учреждение центр развития ребенка - детский сад №82 г. Томск | 634030 г. Томск, ул. Василия Болдырева,6 |
| | Муниципальное автономное общеобразовательное учреждение средняя общеобразовательная школа №46 Исправительная колония №3 УФСИН России по Томской области | 634030 г. Томск, ул. Василия Болдырева,7 |
| | Муниципальное автономное общеобразовательное учреждение средняя общеобразовательная школа №46 Исправительная колония №3 УФСИН России по Томской области | 634031 г. Томск, ул. Д. Бедного, 4 |
| | Открытое Акционерное Общество Томская демонстрационная компания | 634031 г. Томск, ул. Д. Бедного, 18/2 |
| | Многофункциональный комплекс по продаже и обслуживанию автомобилей «Тойота Центр Томск» | 634021 г. Томск, ул. Елизаровых, 79/1 |
| | Муниципальное автономное дошкольное образовательное учреждение детский сад комбинированного вида №53 г. Томск | 634021 г. Томск, ул. Елизаровых, 86 |
| | Муниципальное автономное дошкольное образовательное учреждение детский сад общеразвивающего вида №51 г. Томск | 634031 г. Томск, ул. Ивановского, 21 |
| | Филиал Акционерного Общества «Научно производственное объединение «Микроген» в г. Томск. Научно производственное объединение «Вирон» | 634031 г. Томск, ул. Ивановского, 28 |
| | Общество с ограниченной ответственностью Многофункциональный торговый комплекс «Метро» | 634031 г. Томск, ул. Ивановского, 8 |
| | | 634062 г. Томск, ул. Клоева, 44 |

| | |
|--|---|
| Муниципальное автономное дошкольное образовательное учреждение Детский сад № 45 корпус 2 | 634062 г. Томск, ул. Кулагина, 21 |
| Областное государственное автономное учреждение здравоохранения Детская городская больница номер 2, Детская поликлиника №6 | 634021 г. Томск, ул. Кулагина, 37 |
| Областное государственное бюджетное профессиональное образовательное учреждение «Томский базовый медицинский колледж» | 634021 г. Томск, ул. Лебедева, 102 |
| Муниципальное бюджетное дошкольное образовательное учреждение Детский сад комбинированного типа № 19 | 634021 г. Томск, ул. Лебедева, 135 |
| Муниципальное автономное дошкольное образовательное учреждение центр развития ребенка Детский сад № 83 | 634030 г. Томск, ул. Павла Нарановича, 4 |
| Муниципальное автономное дошкольное образовательное учреждение центр развития ребенка Детский сад № 83 корпус 3 | 634030 г. Томск, ул. Павла Нарановича, 8 |
| Многоэтажная автостоянка открытого типа | 634030 г. Томск, ул. П. Федоровского, 1 |
| Муниципальное автономное образовательное учреждение школа «Эврика развитие» г. Томска | 634030 г. Томск, ул. П. Федоровского, 4 |
| Акционерное общество «Собная экономическая зона технико-внедренческого типа» «Томск». Инженерный центр | 634055 г. Томск, пр. Развигия, 3 |
| Акционерное общество «Собная экономическая зона технико-внедренческого типа» «Томск». Научно-внедренческий центр | 634055 г. Томск, пр. Развигия, 8 |
| Муниципальное бюджетное образовательное учреждение основная общеобразовательная школа для учащихся с ограниченными возможностями здоровья № 39 | 634021 г. Томск, ул. Салтыкова-Щедрина, 35 |
| Муниципальное бюджетное дошкольное образовательное учреждение Детский сад общеразвивающего вида № 103 | 634021 г. Томск, ул. Сибирская, 105а |
| Муниципальное автономное дошкольное образовательное учреждение Детский сад № 45 т. 34 | 634021 г. Томск, пр. Фрунзе, 133 |
| Муниципальное автономное образовательное учреждение средняя общеобразовательная школа № 34 | 634021 г. Томск, пр. Фрунзе, 135 |
| Цех обслуживания и ремонта Траллебуусов Томского городского унитарного муниципального предприятия «Трамвайно - Троллейбусное управление» | 634021 г. Томск, пр. Фрунзе, 137 |
| Центр водных видов спорта «Звездный» | 634030 г. Томск, ул. Энгельстаев, 31 |
| Муниципальное автономное дошкольное образовательное учреждение детский сад комбинированного вида № 24 г. Томск | 634055 г. Томск, ул. 30 лет Победы, 10 |
| Муниципальное автономное дошкольное образовательное учреждение Детский сад комбинированного вида №53 корпус 5 | 634031 г. Томск, Ивановского, 18 |
| Муниципальное автономное дошкольное образовательное учреждение Детский сад комбинированного вида №53 корпус 4 | 634031 г. Томск, Ивановского, 18а |
| Муниципальное автономное дошкольное образовательное учреждение Детский сад комбинированного вида №6 | 634031 г. Томск, Д. Белного, 4а |
| Муниципальное автономное дошкольное образовательное учреждение Детский сад комбинированного вида №24 корпус 2 | 634055 г. Томск, Академия Сахарова, 46 |
| Муниципальное автономное дошкольное образовательное учреждение Детский сад общеразвивающего вида № 134 корпус 3 | 634030 г. Томск, В. Болдырева, 13 |
| Муниципальное автономное образовательное учреждение Школа №35 | 634033 г. Томск, ул. Богдана Хмельницкого, 40 |
| Муниципальное автономное дошкольное образовательное учреждение Детский сад № 85 | 634033 г. Томск, ул. Богдана Хмельницкого, 40 стр.1 |
| Муниципальное бюджетное дошкольное образовательное учреждение Детский сад № 62 | 634033 г. Томск, пер. Ботанический, 16/6 |
| Муниципальное автономное дошкольное образовательное учреждение Детский сад № 40 | 634033 г. Томск, ул. 30 лет Октября, 16 |
| МАДОУ «Детский сад общеразвивающего вида № 134» | 634021, ул. 1-я Заречная, 51 |

Начальник Томского пожарно-спасательного гарнизона
подполковник внутренней службы

С.А. Наконечный

Приложение 21 к расписанию выезда подразделений
Томского пожарно-спасательного гарнизона для тушения пожаров и проведения аварийно-спасательных работ на
территории муниципального образования «Город Томск»

Список объектов с круглосуточным пребыванием маломобильных групп населения, с ночным и массовым пребыванием людей, расположенных на территории муниципального образования «Город Томск»

| № п/п | Полное наименование объекта | Адрес объекта | Контактные телефоны объекта | Количество людей |
|---|---|---------------------|--------------------------------|------------------|
| 1 | 2 | 3 | 4 | 5 |
| С КРУГЛОСУТОЧНЫМ ПРЕБЫВАНИЕМ МАЛОМОБИЛЬНЫХ ГРУПП НАСЕЛЕНИЯ | | | | |
| 1 ПСЧ (по охране объектов ТТУ, г. Томск) 1 ПСО ФПС ГПС Главного управления МЧС России по Томской области | | | | |
| | Прот.-ортопед. предприятие | пр. Фрунзе, 5 | 8(3822)514354 8(3822)514837 | 7 чел. |
| | НИИ онкологии | ул. Савиных, 12/1 | 8(3822)282686 8(3822)418077 | 146 чел. |
| | Факультетские клиники СГМУ | Московский тракт, 2 | 8(3822)905397 8(3822)533467 | 277 чел. |
| | Клиники Савиных | пр. Ленина, 4 | 8(3822)904960 8(3822)533467 | 216 чел. |
| | Р/д № 1 гинекология | пр. Ленина, 65 | 8(3822)531355 | 48 чел. |
| | Р/д № 1 акушерство | пр. Ленина, 65 | 8(3822)538324 | 21 чел. |
| | Детская больница №1 | Московский тракт, 4 | 8(3822)527223 | 135 чел. |
| 2 ПСЧ (по охране объектов ТПУ, г. Томск) 1 ПСО ФПС ГПС Главного управления МЧС России по Томской области | | | | |
| | Государственное учреждение НИИ Кардиологии и Томский научный центр Сибирское отделение Российской Академии медицинских наук | ул. Киевская, 111а | 8(3822)553596 | 450 чел. |
| | Муниципальное клиническое лечебно-профилактическое медицинское учреждение «Городская больница №2» | ул. Нахимова, 3 | 8(3822)418791 | 500 чел. |
| 3 ПСЧ 1 ПСО ФПС ГПС Главного управления МЧС России по Томской области | | | | |
| | Детская больница №1 | Московский тракт, 4 | 8(3822)527223 | 135 чел. |
| | Детская больница №1 | Московский тракт, 4 | 8(3822)527223 | 135 чел. |
| | Клиника генетики | Московский тракт, 3 | 8(3822)529388 | 17 чел. |
| | Р/д им. Семашко СО | ул. Крылова, 8 | 8(3822)527827 | 36 чел. |
| | Р/д им. Семашко ФО | ул. Крылова, 8 | 8(3822)528233 | 26 чел. |
| | Р/д № 1 акушерство | пр. Ленина, 65 | 8(3822)538324 | 21 чел. |
| | Р/д № 1 гинекология | пр. Ленина, 65 | 8(3822)531355 | 48 чел. |
| | МБ/ШУ «Больница №2» | ул. Карганова, 38 | 8(3822)431715 | 55 чел. |
| | Клиники Савиных | пр. Ленина, 4 | 8(3822)904960 8(3822)533467 | 216 чел. |
| | Факультетские клиники СГМУ | Московский тракт, 2 | 8(3822)905397 8(3822)533467 | 277 чел. |
| | НИИ онкологии | ул. Савиных, 12/1 | 8(3822)282686 8(3822)418077 | 146 чел. |
| | Прот.-ортопед. предприятие | пр. Фрунзе, 5 | 8(3822)514354 8(3822)514837 | 7 чел. |
| | Клиника генетики | Московский тракт, 3 | 8(3822)529388 | 17 чел. |
| | Р/д им. Семашко СО | ул. Крылова, 8 | 8(3822)527827 | 36 чел. |
| | Р/д им. Семашко ФО | ул. Крылова, 8 | 8(3822)528233 | 26 чел. |
| | Р/д № 1 акушерство | пр. Ленина, 65 | 8(3822)538324 | 21 чел. |
| | Р/д № 1 гинекология | пр. Ленина, 65 | 8(3822)531355 | 48 чел. |
| | МБ/ШУ «Больница №2» | ул. Карганова, 38 | 8(3822)431715 | 55 чел. |
| | Клиники Савиных | пр. Ленина, 4 | 8(3822)904960 8(3822)533467 | 216 чел. |
| | Факультетские клиники СГМУ | Московский тракт, 2 | 8(3822)905397 8(3822)533467 | 277 чел. |
| | НИИ онкологии | ул. Савиных, 12/1 | 8(3822)282686 8(3822)418077 | 146 чел. |
| | Прот.-ортопед. предприятие | пр. Фрунзе, 5 | 8(3822)514354 8(3822)514837 | 7 чел. |
| | Многофункциональный медицинский центр «Клиника «Большичная» | Большичная, 11 г | 8(3822)901109 | 37 чел. |
| | ООО «Частная клиника №1» | пер. Масушина, 14б | 8(3822)651660 | 13 чел. |

| | | | | |
|-------|---|--|---|-----------|
| | ОГАУЗ «Областная детская больница» | ул. К. Маркса, 44 | 8(3822)909767 8(3822)909727 | 108 чел. |
| | Томский научный исследовательский институт курортологии и физиотерапии федерального медико-биологического агентства России (центр медицинской реабилитации) | Красноармейская, 14 | 8(3822)526496 | 66 чел. |
| | ОГБУЗ «Томской областной кожно-венерологический диспансер» | Красноармейская, 17 | 8(3822) 789405 +79521794055 | 70 чел. |
| | ОГАУЗ «Детская городская больница №2» | ул. Кривая, 31 | 8(3822)653965 8(3822)770200 | 115 чел. |
| | ОГКУ Центр помощи детям, оставшимся без попечения родителей, «РОСТОК» | ул. Л. Толстого, 47 | 8(3822)452601 8(3822)452599 | 68 чел. |
| | Томский научный исследовательский институт курортологии и физиотерапии федерального медико-биологического агентства России | ул. Р. Люксембург, 1 | 8(3822)512005 8(3822)515042 8(3822)515041 | 212 чел. |
| | Медико-санитарная часть №1 | ул. Мокрушина, 12/1 | 8(3822)411677 | 70 чел. |
| | Комплексный Центр Социальной помощи населению области | ул. Мокрушина, 20/3 | 8(3822)410822 8(3822)410833 | 70 чел. |
| | МСЧ УВД России по Томской области | ул. Мокрушина, 26 | 8(3822)411589 | 20 чел. |
| | ОГАУЗ Больница скорой помощи Томской области №2 | ул. О. Кошевого, 72 | 8(3822)451904 | 235 чел. |
| | Научно-исследовательский институт «Психического здоровья» СО РАН | пр. Фрунзе, 122 | 8(3822)444780 | 20 чел. |
| | Гостиница «Томск» | пр. Кирова, 65 | 8(3822)544115 | 65 чел. |
| | МСОУ СКО Школа-интернат №22 (6 вида) | ул. Сибирская, 81г | 8(3822)442511 | 10 чел. |
| | Специальная общеобразовательная Школа-интернат №33 (3,4 вида) | ул. Сибирская, 81в | 8(3822)442900 | 16 чел. |
| | Общежитие №3 педагогического университета | пр. Комсомольский, 64а | 8(3822)521787 | 150 чел. |
| | Общежитие №4 педагогического университета | пр. Комсомольский, 64б | 8(3822)521808 | 290 чел. |
| | Парк-отель «Лесной» | ул. Басандайская, 63/1 | 8(3822)411133 | 20 чел. |
| 4 ПСЧ | 1 ПСО ФПС ГПС Главного управления МЧС России по Томской области | | | |
| | ОГАУЗ «Томский физиопульмонологический медицинский центр» Стационар выс. отделения для больных туберкулезом (для взрослых) | с. Тимирязевское, ул. Полая, 1 | 8(3822)515207, 8(3822)911425 | 280 чел. |
| | ОГАУЗ «Томская районная больница» Стационар | с. Тимирязевское, ул. Больничная, 27 | 8(3822)402422, 8(3822)481226 | 190 чел. |
| | ОГАУЗ «Томский физиопульмонологический медицинский центр» (Детский стационар) | с. Тимирязевское, ул. Лесотехническая, 2 стр. 16 | 8(3822)913224, 8(3822)913240 | 100 чел. |
| | ФКУ ЦЦ-1 УФСИН России по Томской области | с. Дзержинское, ул. Фабричная, 1 стр. 5 | 8(3822)413888 8(3822)602271 8(3822)602220 | 285 чел. |
| | ООО «Томскводоканал» Подземный водозабор | П. Кайдаловка, 16 | 8(3822)912355 8(3822)912233 | 11 чел. |
| 5 ПСЧ | 1 ПСО ФПС ГПС Главного управления МЧС России по Томской области | | | |
| | МСЧ № 2 | ул. Б. Куна, 3 | 8(3822)644626 8(3822)644102 | 300 чел. |
| | БСМП | ул. Рабочая, 21 | 8(3822)658290 8(3822)650720 | 560 чел. |
| | ОКБ | ул. И. Черных, 96 | 8(3822)670063 8(3822)650090 | 2300 чел. |
| | ОКБ пансионат | ул. И. Черных, 96 | 8(3822)670063 8(3822)650090 | 430 чел. |
| | ОПЦ | ул. Ив. Черных, 96/1 | 8(3822)915015 8(3822)915098 | 800 чел. |
| | Радиологическое отделение | ул. И. Черных, 96/16 | 8(3822)909500 8(3822)901276 | 165 чел. |
| | ДНБ им. Сибирцева | ул. Ив. Черных, 98 | 8(3822)644730 8(3822)647889 | 248 чел. |
| | Роддом № 4 (гинекологическое отделение) | ул. С. Лазо, 5стр.1 | 8(3822)996002 8(3822)996030 | 190 чел. |
| | Роддом № 4 (паталогическое отделение) | ул. С. Лазо, 5 | 8(3822)996002 8(3822)996030 | 122 чел. |
| | Роддом № 4 (детское отделение) | ул. С. Лазо, 5 | 8(3822)996002 8(3822)996030 | 185 чел. |
| | Роддом № 4 (акушерское отделение) | ул. С. Лазо, 5стр.2 | 8(3822)996002 8(3822)996030 | 249 чел. |
| | ЦСА г. Томска | ул. Иркутский тракт, 69 | 8(3822)662001 8(3822)665389 | 138 чел. |
| | Реабилитационный центр несовершеннолетних «Друг» | ул. Куйбышева, 1 | 8(3822)726809 8(3822)737930 | 106 чел. |
| | ФКУ ЛИУ № 1 | ул. Ключева, 1 | 8(3822)602230 | 1615 чел. |
| | Специализированный «Дом ветеранов» | ул. И. Черных 129/1 | 8(3822)648165 8(3822)648127 | 244 чел. |
| 7 ПСЧ | 1 ПСО ФПС ГПС Главного управления МЧС России по Томской области | | | |
| | ООО «Южный Томск» | ул. Большая Подгорная, 113 | 8(3822)995373 | 62 чел. |
| 8 ПСЧ | 1 ПСО ФПС ГПС Главного управления МЧС России по Томской области | | | |
| | ОГБУЗ «Томская клиническая психиатрическая больница» | ул. Алеутская, 4 | 8(3822)281101 8(3822)281111 8(3822)281191 | 1500 чел. |
| | АНО пансионат «Доброе сердце» | 2 посёлок ЛПК, 111 | 89521516500 89234436002 | 110 чел. |
| СПСЧ | ФПС ГПС Главного управления МЧС России по Томской области | | | |
| 1. | Областное государственное автономное учреждение здравоохранения медико-санитарная часть «Строитель» | ул. Алтайская, 159а | 8(3822)452839 | 500 чел. |

| № п/п | Наименование объекта | Адрес объекта | Контактные телефоны объекта | Количество людей |
|--|---|---|--------------------------------|----------------------|
| МАССОВОЕ ПРЕБЫВАНИЕ ЛЮДЕЙ: | | | | |
| 1 ПСЧ (по охроне объектов ПТУ, г. Томск) 1 ПСО ФПС ГПС Главного управления МЧС России по Томской области | | | | |
| | СЖК «Маяк» | ул. А. Иванова 22, ул. А. Иванова 24 | 8(3822)785658 | 598 чел. 396 чел. |
| | Общежитие ТТУ №2 | пр. Ленина, 68 | 8(3822)513363 | 105 чел. |
| | Общежитие ТТУ №5 | пр. Ленина, 49 а | 8(3822)534150 | 235 чел. |
| | Общежитие «Парус» | пер. Буяновский, 3а | 8(3822)785602 | 724 чел. |
| | Общежитие ТТУ №1 | ул. Никитина, 4 | 8(3822)530178 | 120 чел. |
| | Стадион НИ ТТУ | ул. А. Иванова 20 | 8(3822)258190 | 140 чел. |
| | Учебный корпус № 6 НИ ТТУ | ул. А. Иванова 49 | 8(3822)423944 | 140 чел. |
| | Учебный корпус №12 НИ ТТУ | ул. Герцена,2 | 8(3822)783737 8(3822)783700 | 300 чел. |
| | МДОУ Детский сад № 113 НИ ТТУ | ул. Каргашова 29 | 8(3822)534655 | 230 чел. |
| | Учебный корпус № 3 НИ ТТУ | пр. Ленина, 34 | 8(3822)534258 | 520 чел. |
| | Научная библиотека НИ ТТУ | пр. Ленина, 34а | 8(3822)534277 | 410 чел. |
| | Главный корпус НИ ТТУ | пр. Ленина,36 | 8(3822)529570 | 700 чел. |
| | Учебный корпус № 9 НИ ТТУ | пр. Ленина,36/1 стр.3 | 8(3822)529551 | 350 чел. |
| | Научно-исследовательский институт биологии и биофизики НИ ТТУ | пр. Ленина,36 стр. 13 | 8(3822)529721 | 360 чел. |
| | Спортивный корпус НИ ТТУ | пр. Ленина, 36 стр. 2 | 8(3822)529692 | 345 чел. |
| | Учебный корпус №10 НИ ТТУ | пр. Ленина, 36 стр. 27 | 8(3822)529641 | 147 чел. |
| | Учебный корпус № 5 НИ ТТУ | пр. Ленина, 36 стр. 31 | 8(3822)529479 | 169 чел. |
| | Учебный корпус № 2 НИ ТТУ | пр. Ленина, 36 стр. 7 | 8(3822)529620 | 145 чел. |
| | Общежитие №5 НИ ТТУ | пр. Ленина, 49а | 8(3822)534150 | 740 чел. |
| | Учебный корпус № 7 НИ ТТУ | пр. Ленина,66 | 8(3822)513736 | 360 чел. |
| | Общежитие №2 НИ ТТУ | пр. Ленина,68 | 8(3822)513363 | 350 чел. |
| | Учебный корпус № 4 НИ ТТУ | ул. Московский тракт,8 | 8(3822)529507 | 260 чел. |
| | Спортивный комплекс «Алтег» НИ ТТУ | ул. Никитина, д.с.1 | 8(3822)532376 | 520 чел. |
| | Институт искусств и культуры НИ ТТУ | ул. Советская,46 | 8(3822)529606 | 120 чел. |

| | | | | |
|--|-------------------------|--------------------------------|---|----------|
| Общественные учреждения | Общественные учреждения | ул. Советская, 59 | 8(3822)562379 | 180 чел. |
| Общественные учреждения | Общественные учреждения | ул. Никитина, 4 | 8(3822)530178 | 198 чел. |
| Общественные учреждения | Общественные учреждения | пр. Ленина, 68 | 8(3822)513363 | 104 чел. |
| Общественные учреждения | Общественные учреждения | ул. Ф. Лыткина, 16 | 8(3822)412316 | 450 чел. |
| Общественные учреждения | Общественные учреждения | пр. Ленина, 49 а | 8(3822)534150 | 210 чел. |
| Общественные учреждения | Общественные учреждения | ул. Советская, 59 | 8(3822)562379 | 321 чел. |
| Общественные учреждения | Общественные учреждения | ул. Ф. Лыткина, 12 | 8(3822)417220 | 470 чел. |
| Общественные учреждения | Общественные учреждения | ул. Ф. Лыткина, 14 | 8(3822)414863 | 615 чел. |
| Общественные учреждения | Общественные учреждения | Пер. Бульварный, 3а | 8(3822)785602 | 724 чел. |
| Общественные учреждения | Общественные учреждения | Московский тр. 6/1 | 8(3822)533467 | 394 чел. |
| Общественные учреждения | Общественные учреждения | Московский тр. 6/2 | 8(3822)533467 | 420 чел. |
| Общественные учреждения | Общественные учреждения | Московский тр. 2 | 8(3822)533467 | 277 чел. |
| Общественные учреждения | Общественные учреждения | пер. Базарный, 11 | 8(3822)539267 | 112 чел. |
| Общественные учреждения | Общественные учреждения | пр. Ленина, 4 | 8(3822)901101 8(3822)904060 8(3822)533467 | 230 чел. |
| Общественные учреждения | Общественные учреждения | пр. Ленина, 21 | 8(3822)900815 | 100 чел. |
| Общественные учреждения | Общественные учреждения | пр. Ленина, 26 | 8(3822)609853 8(3822)609827 | 120 чел. |
| Общественные учреждения | Общественные учреждения | пр. Ленина, 27 | 8(3822)426705 | 112 чел. |
| Общественные учреждения | Общественные учреждения | пр. Ленина, 28 | 8(3822)420856 | 130 чел. |
| Общественные учреждения | Общественные учреждения | пр. Ленина, 32 | 8(3822)534308 | 140 чел. |
| Общественные учреждения | Общественные учреждения | пр. Ленина, 36 стр. 20 | 8(3822)901101 | 58 чел. |
| Общественные учреждения | Общественные учреждения | пр. Ленина, 51 | 8(3822)534476 8(3822)994020 | 105 чел. |
| Общественные учреждения | Общественные учреждения | пр. Ленина, 53 | 8(3822)469761 | 160 чел. |
| Общественные учреждения | Общественные учреждения | пр. Ленина, 55 | 8(3822)531104 8(3822)532461 | 112 чел. |
| Общественные учреждения | Общественные учреждения | пр. Ленина, 65 | 8(3822)528324 8(3822)531355 | 132 чел. |
| Общественные учреждения | Общественные учреждения | пр. Ленина, 73 | 8(3822)526869 | 85 чел. |
| Общественные учреждения | Общественные учреждения | ул. Московский тракт, 2г | 8(3822)529655 | 54 чел. |
| Общественные учреждения | Общественные учреждения | ул. Московский тракт, 2 ст.7 | 8(3822)901101 | 145 чел. |
| Общественные учреждения | Общественные учреждения | ул. Московский тракт, 2 ст.9 | 8(3822)901101 | 56 чел. |
| Общественные учреждения | Общественные учреждения | ул. Московский тракт, 2 ст. 18 | 8(3822)901101 | 59 чел. |
| Общественные учреждения | Общественные учреждения | ул. Московский тракт, 2 ст.20 | 8(3822)901101 | 95 чел. |
| Общественные учреждения | Общественные учреждения | ул. Московский тракт, 2 ст.21 | 8(3822)901101 | 52 чел. |
| Общественные учреждения | Общественные учреждения | ул. Московский тракт, 8б | 8(3822)202224 8(3822)426069 | 120 чел. |
| Общественные учреждения | Общественные учреждения | ул. Московский тракт, 20 | 8(3822)529307 | 230 чел. |
| Общественные учреждения | Общественные учреждения | ул. Московский тракт, 4 | 8(3822)527223 | 68 чел. |
| Общественные учреждения | Общественные учреждения | ул. Московский тракт, 4б | 8(3822)423835 | 56 чел. |
| Общественные учреждения | Общественные учреждения | ул. Московский тракт, 53 | 8(3822)289360 | 55 чел. |
| Общественные учреждения | Общественные учреждения | ул. Савиных, 12/1 | 8(3822)782686 8(3822)419077 | 450 чел. |
| Общественные учреждения | Общественные учреждения | ул. Тимокская, 3/1 | 8(3822)417897 | 245 чел. |
| Общественные учреждения | Общественные учреждения | ул. Советская, 105 | 8(3822)467020 | 52 чел. |
| Общественные учреждения | Общественные учреждения | ул. Советская, 45 | 8(3822)532021 | 100 чел. |
| 2 ПСЧ (по охране объектов ТПУ, г. Томск) 1 ПСО ФПС ГПС Главного управления МЧС России по Томской области | Общественные учреждения | пр. Кирова, 2 | 8(3822)606455 | 299 чел. |
| Общественные учреждения | Общественные учреждения | пр. Кирова, 4 | 8(3822)534419 | 220 чел. |
| Общественные учреждения | Общественные учреждения | ул. А. Иванова, 8 | 8(3822)701831 | 111 чел. |
| Общественные учреждения | Общественные учреждения | ул. А. Иванова, 4 | 8(3822)419780 8(3822)419610 | 120 чел. |
| Общественные учреждения | Общественные учреждения | ул. Карпова, 4 | 8(3822)530607 | 150 чел. |
| Общественные учреждения | Общественные учреждения | пр. Ленина, 2 | 8(3822)418881 8(3822)418919 | 130 чел. |
| Общественные учреждения | Общественные учреждения | пр. Ленина, 2 ст. 4 | 8(3822)705691 8(3822)423934 | 140 чел. |
| Общественные учреждения | Общественные учреждения | пр. Ленина, 2 стр. 15 | 8(3822)423948 8(3822)419083 | 150 чел. |
| Общественные учреждения | Общественные учреждения | пр. Ленина, 2а ст.11г | 8(3822)416976 8(3822)419153 | 170 чел. |
| Общественные учреждения | Общественные учреждения | пр. Ленина, 30 | 8(3822)705002 | 170 чел. |
| Общественные учреждения | Общественные учреждения | пр. Ленина, 30а | 8(3822)523876 | 180 чел. |
| Общественные учреждения | Общественные учреждения | пр. Ленина, 30 стр. 2 | 8(3822)564100 | 190 чел. |
| Общественные учреждения | Общественные учреждения | пр. Ленина, 43 | 8(3822)563703 | 450 чел. |
| Общественные учреждения | Общественные учреждения | пр. Ленина, 43а | 8(3822)701779 | 540 чел. |
| Общественные учреждения | Общественные учреждения | ул. Савиных, 5 | 8(3822)706336 | 260 чел. |
| Общественные учреждения | Общественные учреждения | ул. Савиных, 7 | 8(3822)606489 8(3822)417801 | 270 чел. |
| Общественные учреждения | Общественные учреждения | ул. Тимокская, 12 | 8(3822)419616 | 360 чел. |
| Общественные учреждения | Общественные учреждения | ул. Усова, 4 А | 8(3822)563289 | 152 чел. |
| Общественные учреждения | Общественные учреждения | ул. Удэбная, 16 | 8(3822)606481 | 123 чел. |
| Общественные учреждения | Общественные учреждения | ул. Пирогова, 18 | 8(3822)424389 | 220 чел. |
| Общественные учреждения | Общественные учреждения | ул. Пирогова, 18а | 8(3822)560362 | 220 чел. |
| Общественные учреждения | Общественные учреждения | ул. Усова, 13а | 8(3822)560579 | 180 чел. |
| Общественные учреждения | Общественные учреждения | ул. Вершинина, 31 | 8(3822)557365 8(3822)606452 | 290 чел. |
| Общественные учреждения | Общественные учреждения | ул. Вершинина, 33 | 8(3822)416197 8(3822)606464 | 290 чел. |
| Общественные учреждения | Общественные учреждения | ул. Вершинина, 37 | 8(3822)417231 8(3822)606443 | 275 чел. |
| Общественные учреждения | Общественные учреждения | ул. Вершинина, 39 | 8(3822)418889 8(3822)606450 | 245 чел. |
| Общественные учреждения | Общественные учреждения | ул. Вершинина, 39а | 8(3822)419852 8(3822)563074 8(3822)563483 | 300 чел. |
| Общественные учреждения | Общественные учреждения | ул. Вершинина, 46 | 8(3822)419796 8(3822)606446 | 605 чел. |
| Общественные учреждения | Общественные учреждения | ул. Вершинина, 48 | 8(3822)419571 8(3822)606448 | 405 чел. |
| Общественные учреждения | Общественные учреждения | ул. Усова, 21/2 | 8(3822)553722 8(3822)606454 | 420 чел. |
| Общественные учреждения | Общественные учреждения | ул. Усова, 13в | 8(3822)559948 | 170 чел. |
| Общественные учреждения | Общественные учреждения | ул. Вершинина, 50 | 8(3822)901101 доб. 1884 | 200 чел. |
| Общественные учреждения | Общественные учреждения | ул. Котовского, 15 | 8(3822)558690 8(3822)901101 доб. 1881 | 235 чел. |
| Общественные учреждения | Общественные учреждения | ул. Киевская, 111а | 8(3822)553596 | 450 чел. |
| Общественные учреждения | Общественные учреждения | ул. Нахимова, 3 | 8(3822)418791 | 500 чел. |

| | | | | |
|-------|--|-------------------------------|--|-----------|
| | Гостиница «Спорт-Отель» | ул. Красноармейская, 124 | 8(3822)565603 | 140 чел. |
| | Объектите ТУСУР | ул. Ф. Лыткина, 8 | 8(3822)412924 8(3822)412910 | 500 чел. |
| | Объектите ТУСУР | ул. Ф. Лыткина, 10 | 8(3822)413980 | 500 чел. |
| | Объектите ТУСУР | ул. Ф. Лыткина, 18 | 8(3822)412654 | 665 чел. |
| | Объектите Томского базового медицинского колледжа, педагогического колледжа, Томского колледжа культуры и искусств | ул. Усова, 21/1 | 8(3822)555560 8(3822)568261 8(3822)553680 8(3822)563680 | 550 чел. |
| | Развлекательный Центр «Факел» | ул. Красноармейская, 120 | 8(3822)555523 | 300 чел. |
| | МАУДО «Детско-юношеская спортивная школа №16 г. Томска» | ул. Нахимова,1г | 8(3822)253416 | 130 чел. |
| | Учебный корпус №19 ФГАОУ ВО НИ ТПУ | ул. Советская,73 стр.1 | 8(3822)701777 | 600 чел. |
| 3 ПСЧ | ЦПО ФПС ГПС Главного управления МЧС России по Томской области | | | |
| | Объектите ТУСУР№2 | пр. Кирова, 22 | 8(3822)900127 | 210 чел. |
| | Объектите ТУСУР №3 | пр. Кирова, 56а | 8(3822)559542 | 220 чел. |
| | Объектите Томского техникума водного транспорта и судоходства | ул. Каргашова,60 | 8(3822)520489 | 162 чел. |
| | Объектите «Спутник» | ул. Белинского, 15 | 8(3822)526660 | 136 чел. |
| | Гостиница «Сибирь» | пр. Ленина, 91 | 8(3822)527225 | 85 чел. |
| | Гостиница «Сибирь - Форум» | пр. Ленина, 91 | 8(3822)530280 | 85 чел. |
| | Объектите Фарм колледж | пр. Кирова, 36/3 | 8(3822)431373 | 280 чел. |
| | ОГБПОУ «Томский индустриальный техникум» | ул. А. Беленца.11 | 8(3822)995905 | 480 чел. |
| | ООО «Камерный драматический театр «Версия» | ул. Белинского,40 | 8(3822)535464 | 210 чел. |
| | МАОУ «Дворец творчества детей и молодежи» г. Томска | ул. Вершинина,17 | 8(3822)552761 8(3822)557302 | 875 чел. |
| | МБДОУ Детский сад комбинированного вида № 60 | ул. Вершинина,20 | 8(3822)432238 | 210 чел. |
| | ОГАУЗ Больница №2 (Поликлиническое отделение №2) | ул. Гагарина,4 | 8(3822)4340236 | 200 чел. |
| | Торговый центр «Аврора» | ул. Гагарина,7 | 8(3822)511450 | 200 чел. |
| | Управление пенсионного фонда РФ в г. Томске | ул. Гагарина,27 | 8(3822)712149 | 221 чел. |
| | Гостиничный комплекс «ВопАpart» | ул. Герцена,1а | 8(3822)534655 | 77 чел. |
| | МААКОУ Гимназия № 6 г. Томска | ул. Герцена, 7 | 8(3822)535464 | 800 чел. |
| | Бассейн «Траул» | ул. Герцена, 10 | 8(3822)563368 | 60 чел. |
| | ОГБПОУ «Томский техникум информационных технологий» | ул. Герцена,18 | 8(3822)785602 8(3822)785603 | 315 чел. |
| | Учебный корпус № 7 ФГБОУ ВО «ТППУ» | ул. Герцена,47 | 8(3822)557261 8(3822)557302 | 250 чел. |
| | Научная библиотека им. А.В. Волкова ФГБОУ ВО «ТППУ» | ул. Герцена,66 | 8(3822)511450 | 100 чел. |
| | ОГБОУ «Школа-интернат для обучающихся с нарушениями слуха» | ул. Дзержинского,19 | 8(3822)712149 | 230 чел. |
| | ОГАУЗ «Больница №2» | ул. Каргашова,38 | 8(3822)783737 8(3822)783700 | 330 чел. |
| | Советский районный суд г. Томска | ул. Каргашова,45 | 8(3822)531464 | 200 чел. |
| | Отделение по Томской области Сибирского главного Управления Центрального банка Российской Федерации | ул. Каргашова,58 | 8(3822)532187 | 150 чел. |
| | МАОУ Линей №51 | ул. Каргашова,47 | 8(3822)431935 | 838 чел. |
| | Арбитражный суд Томской области | пр. Кирова,10 | 8(3822)432669 | 210 чел. |
| | МАОУ Линей №8 им. Н.Н. Рухваницина | пр. Кирова, 12 | 8(3822)423952 | 1087 чел. |
| | ОГАУЗ «Областная детская больница» | пр. Кирова, 14а | 8(3822)431591 | 145 чел. |
| | Центр специальной связи и информации Федеральной Службы Охраны Российской Федерации в Томской области | пр. Кирова, 18а | 8(3822)431304 8(3822)467135 | 100 чел. |
| | УФСБ по Томской области | пр. Кирова, 18а | 8(3822)902151 | 150 чел. |
| | Медино-фармацевтический колледж ФГБОУ ВО СибГМУ Минздрава России | пр. Кирова,36 | 8(3822)520489 | 170 чел. |
| | ПАО «Томская распределительная компания» | пр. Кирова,36 | 8(3822)430334 | 487 чел. |
| | ОАО НПЦ «Полос» | пр. Кирова,56 | 8(3822)606453 | 800 чел. |
| | Главный корпус ФГБОУ ВО «ТППУ» | ул. Киевская,60 | 8(3822)284000 8(3822)284083 | 260 чел. |
| | Учебный корпус №5 ФГБОУ ВО «ТППУ» | ул. Киевская,62а | 8(3822)563172 8(3822)563171 | 100 чел. |
| | Объектите №2 ФГБОУ ВО «ТППУ» | ул. Киевская,64 | 8(3822)909757 8(3822)909724 | 150 чел. |
| | ОГАУЗ «Межвузовская поликлиника» | ул. Киевская,74 | 8(3822)496808 | 680 чел. |
| | АНО «Детская организация раннего развития «Ладунки» | ул. Киевская,81 | 8(3822)433730 | 128 чел. |
| | Учебный корпус №1 ФГБОУ ВО «ТППУ» | пр. Комсомольский,75 | 8(3822)555119 | 1590 чел. |
| | Торговый дом «Центральный» | ул. Красноармейская, 44 | 8(3822)431500 | 412 чел. |
| | ОГАУК «Томский областной Российско-немецкий Дом» | ул. Красноармейская,71 | 8(3822)431992 | 111 чел. |
| | Управление по контролю за оборотом наркотиков УМВД России по Томской области | ул. Красноармейская,86 | 8(3822)431373 8(3822)533467 | 110 чел. |
| | ОГАУЗ «Родильный дом им. Н.А. Семашко» | ул. Крылова,8 | 8(3822)531008 | 162 чел. |
| | ОГБПОУ «Томский государственный педагогический колледж» | ул. Крылова,12а | 8(3822)532680 8(3822)527565 | 560 чел. |
| | Стоматологическая клиника ФГБОУ ВО СибГМУ Минздрава России | пр. Крылова,27 | 8(3822)909838 | 200 чел. |
| | Отделение №2 ОГАУЗ «Городская клиническая больница №3» | пр. Ленина,12 | 8(3822)904304 | 279 чел. |
| | ОГБУЗ «Стоматологическая поликлиника №1» (Филиал №2) | ул. Красноармейская,90 | 8(3822)555840 | 60 чел. |
| | ОГАУЗ «Томский физиопульмонологический медицинский центр» (Детское поликлиническое отделение). | ул. Кузнецова,26 стр. 2 | 8(3822)563161 | 75 чел. |
| | Главный корпус ФГБОУ ВО «ТУСУР» | пр. Ленина,40 | 8(3822)510530 8(3822)512227 | 869 чел. |
| | МБОУ ДО «Детская музыкальная школа №2» | пр. Ленина,42 | 8(3822)512824 | 165 чел. |
| | МАОУ ДО «Детская художественная школа № 1» | пр. Ленина,42/2 | 8(3822)514309 | 147 чел. |
| | ООО «Версское физкультурно-спортивное Общество «Динамо» (Спорт-комплекс «Динамо») | пр. Ленина,44 | 8(3822)516133 | 218 чел. |
| | Томский мемориальный музей истории политических репрессий; ПАО «Сбербанк России» Томское отделение №8616 | пр. Ленина,46 | 89528008505 | 84 чел. |
| | МАОУ «Томский Хобби Центр» | пр. Ленина,54а | 89138204939 | 977 чел. |
| | ТРЦ «Почталон» | пр. Ленина,58а | 8(3822)515645 8(3822)514026 | 53 чел. |
| | ОГБУЗ «Детская стоматологическая поликлиника №1» | пр. Ленина,75 | 8(3822)512935 8(3822)513047 | 150 чел. |
| | ОГАУК «Томский областной краеведческий музей им. М.Б. Шатилова» | пр. Ленина,76 | 8(3822)512936 | 145 чел. |
| | МБОУДО «Детская школа искусств №1 имени А. Г. Рубинштейна» | пр. Ленина, 78 | 8(3822)516131 | 114 чел. |
| | МАУ «Зрелищный центр «Элита» | пр. Ленина,80 а | 8(3822)979977 | 170 чел. |
| | Торговый центр «Big City» | пр. Ленина,109 | 8(3822)512022 | 100 чел. |
| | ОГАПОУ Томский музыкальный колледж имени Э.В. Денисова | пр. Ленина,111 | 8(3822)900992 | 500 чел. |
| | ТЦ «Тысяча мелочей» | ул. М. Горького,35 | 8(3822)514846 | 65 чел. |
| | ОГАКУ «Центр татарской культуры» | ул. М. Горького,55 | 8(3822)514195 | 108 чел. |
| | ОГАКУ Средняя общеобразовательная школа № 12 г. Томска | ул. Московский тракт,82 | 8(3822)556620 8(3822)418449 | 50 чел. |
| | Насосно-фильтровальная станция, ООО «Томсводоканал» | | | |
| | Детская поликлиника, №5 ОГАУЗ Детская городская больница №2 | ул. Набережная реки Ушайки,22 | 8(3822)515640 | 155 чел. |
| | Сельский арбитражный апелляционный суд | ул. Набережная реки Ушайки, 3 | 8(3822)611201 | 187 чел. |
| | АО «Трансферт - Центральная Сибирь» | ул. Ушайки, 24 | 8(3822)513161 | 104 чел. |
| | ОГАУК «Томский областной художественный музей» | пер. Нахавичина,3 | 8(3822)514106 | 104 чел. |
| | ОГАУК «Томский областной театр юного зрителя» | пер. Нахавичина,4 | 8(3822)514717 | 650 чел. |
| | Дума г. Томска | пер. Нахавичина,8 | 8(3822)511402 | 200 чел. |
| | ФГБОУ ВО «ТУСУР» (Школа цифровых технологий ТУСУР/а) | пер. Нахавичина,9 | 8(3822)533541 | 58 чел. |
| | Спорткомплекс «Энергети» ООО «Дом спорта» | ул. Новгородская,22 | 8(3822)256688 | 170 чел. |
| | МАДОУ Детский сад общеразвивающего вида № 86 г. Томска | ул. Новгородская,44 / 1 | 8(3822)520557 | 384 чел. |

| | | | |
|--|-------------------------------|--------------------------------|-----------|
| МАДОУ Центр развития ребенка - детский сад№ 63г. Томска | пер. Неусский,21 | 8(3822)431826 | 144 чел. |
| МАОУ Школа «Перспектива» г. Томска | ул. Никитина,6 | 8(3822)716779 | 1256 чел. |
| Департамент управления муниципальной собственностью Администрации г. Томска | пер. Плеханова,4 | 8(3822)908500 | 115 чел. |
| ПАО Банк ВТБ | ул. Советская,43а | 88001002424 | 56 чел. |
| Гостиница «Парад Парк Отель» | ул. Сенная Курья,9 | 8(3822)202517 8(3822)202507 | 56 чел. |
| АНО ПО «Томский финансово-юридический чел. техникум» | ул. Татарская 9 | 8(3822)543712 | 70 чел. |
| МАДОУ Центр развития ребенка – детский сад № 63г. Томска | ул. Терская, 70/1 | 8(3822)900592 | 340 чел. |
| ОГКУ «Центр помощи детям, оставшимся без попечения родителей, г. Томска» | ул. Терская, 74 стр. 1 | 8(3822)551015 | 115 чел. |
| МАОУ Средняя общеобразовательная школа № 41 г. Томска | ул. Терская, 74а | 8(3822)431112 | 540 чел. |
| МАДОУ Детский сад комбинированного вида № 60 г. Томска | ул. Терская,98 | 8(3822)609804 | 230 чел. |
| АО «Региональный деловой центр Томской области» | ул. Трифонова,12 | 8(3822)511924 | 50 чел. |
| ООО «Центр Семейной Медицины» | ул. Трифонова,22 блок Б | 8(3822)2900303 | 134 чел. |
| ФКУ «Военный комисариат Томской области» | пр. Фрунзе, 6 | 8(3822)513080 | 150 чел. |
| ООО «Аэроматрикс» Томск | пр. Фрунзе, 9 | 8(3822)603209 | 440 чел. |
| Объединение №1 ОТ БИОУ «Томский индустриальный техникум» | пр. Фрунзе, 10 | 8(3822)531201 | 62 чел. |
| УФНС по Томской области | пр. Фрунзе, 55 | 8(3822)282201 | 240 чел. |
| Томский филиал ПАО «Ростелеком» | пр. Фрунзе, 83а | 8(3822)520481 | 109 чел. |
| ОАО «Сбербанк России» Томское отделение №8616 | пр. Фрунзе, 90/1 | 8(3822)249961 | 1400 чел. |
| ОГАУК «Томская областная детско-юношеская библиотека» | пр. Фрунзе, 92а | 8(3822)441771 | 350 чел. |
| Городской военный комисариат | ул. Эушинская,3а | 8(3822)510670 | 172 чел. |
| МАОУ «Средняя общеобразовательная школа №12» | пер. Юртончий,8А | 8(3822)532124 | 1579 чел. |
| МАОУ ДО Центр сибирского фольклора | пер. Юртончий,8,стр.1 | 8(3822)530782 | 50 чел. |
| ООО Торговый центр «Клевер» | пер. Асфальтовый 8 | 8(3822)2809216 | 330 чел. |
| Торговый центр «Остров» | пер. Асфальтовый 15а | 8(3822)935513 8962777911 | 150 чел. |
| МАОУ Средняя общеобразовательная школа №31 | ул. Ачинская 22 | 8(3822)659577 | 500 чел. |
| Петропавловский округ г. Томска | ул. Алтайская 47 | 8(3822)528183 | 410 чел. |
| Торговый центр «Старус» | ул. Батыевская 2 | 8(3822)711017 | 207 чел. |
| Ленинский районный суд г. Томска | пер. Батыевская 6 | 8(3822)904667 | 200 чел. |
| Музей истории г. Томска | ул. Бакунина 3 | 8(3822)657255 | 100 чел. |
| НУО Католическая гимназия г. Томска | ул. Бакунина 4 стр.2 | 8(3822)651363 | 200 чел. |
| З ПСЧ ППО ФПС ППС ГУ МЧС России по ТО | ул. Болыничная 4 | 8(3822)532201 | 80 чел. |
| Филиал «ФГУП РПС Томский ОРТПЦ» | ул. Болыничная 11а | 89016081564 | 85 чел. |
| ООО «ЦСМ Клиника Болыничная» ООО «НКБ» | ул. Болыничная 1/1 | 8(3822)901109 | 150 чел. |
| МАОУ Гимназия №24 им. М.В. Октябрьской г. Томска | ул. Белозерская 12/Г | 8(3822)658848 | 820 чел. |
| Клуб живой музыки «Мямя», Банкетный зал «Белое озеро», Летняя веранда «Пауэр» | ул. Белозерская 13/1 | 8(3822)652214 | 115 чел. |
| МАДОУ Центр развития ребенка Детский сад № 94 | ул. Водная 15/1 | 8(3822)404900 | 180 чел. |
| Гостиница «Заречная» ИП | ул. Войкова 9 | 8(3822)404027 | 50 чел. |
| Местная религиозная организация православный Приход храма иконы Божией Матери «Знамение» г. Томска Томской области епархии Русской Православной Церкви (Московский Патриархат) | ул. Войкова 16 | 8(3822)514492 | 930 чел. |
| МАДОУ №76 | ул. Д. Ключевская 25а | 8(3822)407220 | 280 чел. |
| Страховая компания СОГАЗ | ул. Загорная 4 | 8(3822)284900 | 100 чел. |
| Знание с офисными помещениями | ул. Загорная 74а | 8(3822)528529 | 81 чел. |
| НУО ВО «Томский институт Бизнеса» | ул. Заливная 16 | 8(3822)530087 | 150 чел. |
| Филиал «ПНИК» ФГУП СибФНЦ ФМБМ России | ул. Красноярская 14 | 8(3822)512005 | 150 чел. |
| ОГБУЗ «Томской областной кожно-венерологический диспансер» | ул. Красноярская 17 | 8(3822)789403 | 120 чел. |
| ОГБУ «Службебно-хозяйственного обеспечения» | ул. К.Маркса 12 | 8(3822)512151 | 68 чел. |
| ОГАУК ТОУ Научная библиотека им. А.С. Пушкина | ул. К.Маркса 14 | 8(3822)514351 | 450 чел. |
| Томский Сельскохозяйственный институт МГАУ. | ул. К. Маркса 19 | 8(3822)517055 | 590 чел. |
| МАОУ Марининская средняя общеобразовательная школа №3 г. Томска | ул. К.Маркса 21 | 8(3822)511050 | 800 чел. |
| ОТ БИОУ «Томский лесотехнический техникум» | ул. К. Маркса 22 | 8(3822)514359 | 775 чел. |
| Администрация Ленинского района г. Томска | ул. К. Маркса 34 | 8(3822)517113 | 60 чел. |
| ОГАУЗ «Областная детская больница» | ул. К. Маркса 44 | 8(3822)909725 8(3822)909734 | 122 чел. |
| Томское городское потребительское общество | ул. К. Маркса 48 | 8(3822)513705 | 1600 чел. |
| МАДОУ Детский сад общеразвивающего вида № 73/2 | ул. К. Маркса 61 | 8(3822)407025 | 200 чел. |
| Торгово-развлекательный центр «Измурдин город» | пр. Комсомольский 136 | 890399515950 | 6300 чел. |
| Административное здание | пр. Комсомольский 14 | 8(3822)609539 | 350 чел. |
| Томский национальный исследовательский медицинский центр Российской академии наук | пер. Кооперативный 5 | 8(3822)511039 | 60 чел. |
| ОГАУЗ Детская городская больница №2 | ул. Кривая 31 | 8(3822)652742 | 150 чел. |
| МАОУДО Дом детского творчества «У белого озера» | ул. Кривая 33 | 8(3822)652765 | 165 чел. |
| МАДОУ Детский сад комбинированного вида №1г. Томска | ул. Киевская 26а | 8(3822)264560 | 240 чел. |
| ОГБУЗ «Томской областной наркологический диспансер» | ул. Лебедева 4 | 89539290405 | 200 чел. |
| МАОУ Среднее общеобразовательная школа №4 им. Н.С. Черныш г. Томска | ул. Лебедева 6 | 8(3822)265464 | 1600 чел. |
| ФГБОУ ВО Российский Государственный университет правосудия, Западно-Сибирский филиал главный корпус | пл. Ленина 2 | 8(3822)515180 | 100 чел. |
| ОГАУК«Театр Драм» | пл. Ленина 4 | 8(3822)906843 | 1000 чел. |
| Администрация Томской области | пл. Ленина 6 | 8(3822)510702 | 1455 чел. |
| Богоявленский кафедральный Собор г. Томска | пл. Ленина 7 | 8(3822)511385 | 260 чел. |
| ОГАУК «Томская областная государственная филармония» | пл. Ленина 12а | 8(3822)514326 | 1300 чел. |
| ОГАУЗ Томский областной онкологический диспансер | пр. Ленина 115 | 8(3822)909500 | 210 чел. |
| МАДОУ Детский сад № 13 корпуса 2 | пр. Ленина 116 | 8(3822)469588 | 265 чел. |
| ЗАО «Центральный универсам» | пр. Ленина 121 | 8(3822)516178 8(3822)512275 | 1110 чел. |
| ОГАПОУ «Губернаторский колледж социально-культурных технологий и инноваций» | пр. Ленина 125а | 8(3822)515253 | 455 чел. |
| ОТ БОУДО. Областной центр деп. образования | ул. Лермонтова 60 | 8(3822)529050 | 130 чел. |
| ОГКУ « Центр помощи детям, оставшимся без попечения родителей. «Росток» | ул. Л. Толстого 47 | 8(3822)452601 | 100 чел. |
| ООО « Частная клиника №1» | пер. Макушина 146 | 8(3822)651650 | 60 чел. |
| Томский Областной суд | пер. Макушина 8 | 8(3822)652929 | 330 чел. |
| МБДОУ Детский сад общеразвивающего вида № 133 г. Томска | ул. Никитина 24 | 8(3822)262888 | 370 чел. |
| МАОУ Средняя общеобразовательная школа № 40 г. Томска | ул. Никитина 26 | 8(3822)264072 | 1600 чел. |
| Должностное отделение МАОУ СОШ №40 | ул. Никитина 26 стр.1 | 8(3822)468621 | 100 чел. |
| МБДОУ Детский сад общеразвивающего вида № 89 г. Томска | ул. Никитина 62 | 8(3822)440979 | 420 чел. |
| ОГАУЗ «Стоматологическая поликлиника» | ул. Набережная реки Ушайки 6 | 8(3822)514946 | 200 чел. |
| НИИ медицинской генетики Томского НИМЦ | ул. Набережная реки Ушайки 10 | 8(3822)512228 | 80 чел. |
| Бизнес - корпус НИ ТГУ | ул. Набережная реки Ушайки 12 | 8(3822)785632 | 150 чел. |
| Томский районный суд Томской области | Обруб 8 | 8(3822)511273 | 74 чел. |
| Группа компаний «СНАМ» | ул. Октябрьская 10а | 8(3822)6510921 | 105 чел. |
| МАОУ Школа №5 им. А.К. Ерохина г. Томск | ул. Октябрьская 16 | 8(3822)653964 | 600 чел. |
| Свято-Троицкая церковь | ул. Октябрьская 43 | 8(3822)533009 | 300 чел. |
| Местная религиозная организация Воскресенская церковь | ул. Октябрьский ввоз 10 | 8(3822)652954 | 55 чел. |
| МБДОУ Детский сад общеразвивающего вида №4 «Монтессори» г. Томска | пер. Пионерский 14а | 8(3822)526180 | 370 чел. |
| Объединение № 4 ТГАСУ | ул. Партизанская 15 | 8(3822)656699 | 380 чел. |
| Объединение № 7 ТГАСУ | ул. Партизанская 15/2 | 8(3822)650486 | 350 чел. |
| Спорткомплекс ТГАСУ | ул. Партизанская 16 | 8(3822)656899 | 315 чел. |
| Объединение № 1 ТГАСУ | ул. Партизанская 17 | 8(3822)656759 | 426 чел. |

| | | | | |
|-------|--|--------------------------|--------------------------------|-----------|
| | Общеките № 3 ТГАСУ | ул. Партизанская 19 | 8(3822)656776 | 350 чел. |
| | АНО «Детская организация раннего развития» Медвежонк | ул. Партизанская 21/1 | 8(3822)656939 | 115 чел. |
| | МАДОУ Детский сад комбинированного вида №15 | ул. Партизанская 23/1 | 8(3822)657022 | 158 чел. |
| | ООО «Томская нефть» | ул. Петропавловская 4 | 8(3822)900669 | 110 чел. |
| | МАДОУ Детский сад комбинированного вида №15 | пер. Пушкина 8 стр.1 | 8(3822)654749 | 130 чел. |
| | МАДОУ Детский сад комбинированного вида №15 | пер. Пушкина 8 стр.2 | 8(3822)202479 | 100 чел. |
| | ООО «Маслодом» | ул. Пушкина 9а | 8-903-9552059 | 105 чел. |
| | Администрация Октябрьского района г. Томска | ул. Пушкина 17 | 8(3822)655943 | 176 чел. |
| | Поликлиника №1 ОГАУЗ «Детской городской больницы №2» | ул. Пушкина 27 | 8(3822)655240 | 170 чел. |
| | Общеките № 5 ТГАСУ | ул. Пушкина 29 | 8(3822)656892 | 325 чел. |
| | Общеките № 6 ТГАСУ | ул. Пушкина 31 | 8(3822)656753 | 512 чел. |
| | АО «Научно-исследовательский, проектно-конструкторский и технологический кабельный институт (НИКИ) г. Томск с опытным производством» | ул. Пушкина 44 | 8(3822)700900 8(3822)700901 | 59 чел. |
| | АО «Сибкабель» | ул. Пушкина 46 | 8(3822)700800 | 650 чел. |
| | ОГБОУ Кадетская школа-интернат «Томский кадетский корпус» | ул. Пушкина 46а | 8(3822)652530 | 282 чел. |
| | ФКУ СИЗО-1 УФСИН России по Томской области | ул. Пушкина 48 | 8(3822)602123 | 1260 чел. |
| | ФКУЗ МСЧ-70 ФСИН России | ул. Пушкина 57а | 8(3822)660862 | 60 чел. |
| | ООО «Гипермаркет «Лента» | ул. Пушкина 59 | 8(3822)289657 | 3000 чел. |
| | ТНЦ «Стройпарк-Гипер», «Бельшарк-Гипер» | ул. Пушкина 59 | 8(3822)906273 | 370 чел. |
| | Административное здание | ул. Пушкина 61/1 | 8(3822)555578 | 155 чел. |
| | Торговый центр «Фабрика уюта» | ул. Пушкина 63/5 | 8(3822)210740 | 90 чел. |
| | Торговый центр «Мегамаркет» | ул. Пушкина 63 стр.8 | 8(3822)214165 | 550 чел. |
| | ЛДСК спортивный комплекс «Старт» | ул. Пушкина 63 стр.10 | 8(3822)303383 | 135 чел. |
| | ОГБОУ Томский экономико-промышленный колледж | ул. Пушкина 63 стр.28 | 8(3822)660697 | 100 чел. |
| | Управление ФССП по ТО | ул. Пушкина 66 | 8(3822)615134 | 112 чел. |
| | Гипермаркет «Холдинг» | ул. Пушкина 65/2 | 8(3822)651602 | 520 чел. |
| | Финанс ТННПКФ ФГБУ СибФНКИ ФМБА России. | ул. Р. Люксембург 1 | 8(3822)906055 | 590 чел. |
| | ФГБОУ ВО Томский Государственный Архитектурно-строительный университет Корпус №9 | ул. Р. Люксембург 13 | 8(3822)514521 8(3822)514633 | 240 чел. |
| | ОГАУЗ Томский онкологический диспансер корпус №3 | ул. Р. Люксембург 24а | 8(3822)901902 | 182 чел. |
| | Местная религиозная организация ортодоксального иудаизма «Еврейская община г. Томска» | ул. Р. Люксембург 38 | 8(3822)514783 | 159 чел. |
| | МАДОУ №57 общеразвивающего вида г.Томска | ул. Р. Люксембург 38/2 | 8(3822)513020 | 143 чел. |
| | ОГАУЗ Поликлиника №3 | ул. Р. Люксембург 39 | 8(3822)468358 | 100 чел. |
| | МБДОУ № 103 | ул. Сибирская 88 | 8(3822)452544 | 151 чел. |
| | ФГБОУ ВО «Томский Государственный Архитектурно-строительный университет» | пл. Соляная 2 | 8(3822)659631 | 1500 чел. |
| | ОГАУК Томский областной театр кукол и актера «Скоморох» им. Р. Виндермана | пл. Соляная 4 | 8(3822)653322 8(3822)469757 | 350 чел. |
| | Управление ПНС по ТО | пл. Соляная 5 | 8(3822)654531 | 81 чел. |
| | МБОУ Средняя общеобразовательная школа №15 им Г.Е. Николаевой | ул. Челюскинцев 20а | 8(3822)440217 | 545 чел. |
| | ФГБОУ ВО Российский Государственный университет геоэконом. Западно-Сибирский филиал г. Томск | ул. Шеникова 13 | 8(3822)527459 | 210 чел. |
| | Русская Православная Старообрядческая церковь | ул. Яковлева 4 | 8(3822)659862 | 105 чел. |
| | Филиал ФГУП «ВГТРК» «Федеральная телевизионная и радиовещательная компания «Томск» (г.Томск) | ул. Яковлева 5 | 8(3822)652535 | 120 чел. |
| | Ночной клуб «Какаду» | ул. Яковлева 9 | 8(3822)659828 | 260 чел. |
| | ОГАУЗ Томская клиническая психиатрическая больница | ул. Яковлева 65 | 8(3822)469732 | 581 чел. |
| | АО «Газпромбанк» | пер. 1905 г. 7 | 8(3822)610710 | 302 чел. |
| | Велес-клуб «Соленый» | пер. 1905 г. 8/1 | 8(3822)517001 | 159 чел. |
| | ООО «Городской Универмаг» | пер. 1905 г. 14 | 8(3822)514596 | 368 чел. |
| | Торговый центр «Люксембург» | 1905 года перулоч 14а | 8(3822)256911 | 101 чел. |
| | Торговый центр «Модный базар» | 1905 года перулоч 14б | 8(3822)321111 | 305 чел. |
| 5 ПСЧ | ПСО ФПС ГПС Главного управления МЧС России по Томской области | | | |
| | МСЧ № 2 | ул. Б. Куна, 3 | 8(3822)644626 8(3822)644102 | 300 чел. |
| | КСМП | ул. Рабочая, 21 | 8(3822)658290 8(3822)650720 | 560 чел. |
| | ОБМ | ул. И. Черных, 96 | 8(3822)670063 8(3822)650090 | 2300 чел. |
| | ОКБ пансионат | ул. И. Черных, 96 | 8(3822)670063 8(3822)650090 | 430 чел. |
| | ОПЦ | ул. Ив. Черных, 96/1 | 8(3822)915015 8(3822)915008 | 800 чел. |
| | Радиологическое отделение | ул. И. Черных, 96/16 | 8(3822)909500 8(3822)901276 | 165 чел. |
| | ДИБ им. Сибирцева | ул. Ив. Черных, 98 | 8(3822)901276 | 248 чел. |
| | Роддом № 4 (гинекологическое отделение) | ул. С. Лазо, 5стр.1 | 8(3822)644720 8(3822)647889 | 190 чел. |
| | Роддом № 4 (паталогическое отделение) | ул. С. Лазо, 5 | 8(3822)996002 8(3822)996030 | 122 чел. |
| | Роддом № 4 (детское отделение) | ул. С. Лазо, 5 | 8(3822)996002 8(3822)996030 | 183 чел. |
| | Роддом № 4 (акушерское отделение) | ул. С. Лазо, 5стр.2 | 8(3822)996002 8(3822)996030 | 258 чел. |
| | ЦСА г. Томска | ул. Иркутский тракт, 69 | 8(3822)996002 8(3822)996030 | 143 чел. |
| | Реабилитационный центр несовершеннолетних «Друг» | ул. Куйбышева, 1 | 8(3822)662001 8(3822)665389 | 106 чел. |
| | ФКУ ЛИУ № 1 | ул. Клоуева, 1 | 8(3822)726809 8(3822)757930 | 1415 чел. |
| | Общеките ТППК | ул. Минчурна, 6 | 8(3822)753531 | 714 чел. |
| | Общеките ТФПЛ | ул. Минчурна, 8 | 8(3822)750036 | 530 чел. |
| | Общеките ТСХИ | ул. Минчурна, 88/1 | 8(3822)670541 | 541 чел. |
| | Общеките ТАДТ | ул. Суворова, 9 | 8(3822)662544 | 381 чел. |
| | Общеките КИПТИСУ | ул. И.Черных,85/2 | 8(3822)674269 | 715 чел. |
| | Общеките КИПТИСУ | ул. И. Черных, 101/1 | 8(3822)404957 | 271 чел. |
| | Общеките ЛЛЛ | ул. И.Черных, 103 | 8(3822)671783 | 658 чел. |
| | Общеките ТЭПЦ | ул. Иркутский тракт, 173 | 8(3822)644609 | 82 чел. |
| | Общеките ТАК | ул. Иркутский тракт, 177 | 8(3822)644317 | 2112 чел. |
| | МАДОУ «Детский сад комбинированного вида № 95» | ул. Айвазовского, 37 | 8(3822)735500 | 601 чел. |
| | МАОУ СОИШ № 53 | ул. Б.Куна,1 | 8(3822)644625 | 1061 чел. |
| | ОГАУК «Дворец народного творчества «Авангард» | ул. Б.Куна,20 | 8(3822)646213 | 681 чел. |
| | МАДОУ «Детский сад №48 общеразвивающего вида», корпус №1 | ул. Б. Куна, 24/1 | 8(3822)677023 | 291 чел. |
| | МАДОУ «Детский сад № 48 общеразвивающего вида», корпус №2 | ул. Б.Куна,24/3 | 8(3822)677020 | 231 чел. |
| | МАДОУ «Центр развития ребенка - детский сад №83», корпус №1 | ул. Беринга,1/5 | 8(3822)674275 | 351 чел. |
| | МАДОУ «Детский сад №82», корпус №1 | ул. Беринга,3/3 | 8(3822)674632 | 481 чел. |
| | МАОУ «Гимназия №26» | ул. Беринга,4 | 8(3822)674100 8(3822)674411 | 1310 чел. |
| | ТРЦ «Манеж» | ул. Беринга,10 | 8(3822)683553 | 941 чел. |
| | МАДОУ «Детский сад №51» | ул. Беринга,15/1 | 8(3822)720149 | 231 чел. |
| | МАДОУ «Цент развития ребенка Детский сад №102» | ул. Бирюкова,4 | 8(3822)675742 8(3822)570715 | 432 чел. |
| | МАОУ «СОЦП с углубленным изучением предметов художественно-эстетического цикла №58» | ул. Бирюкова,22 | 8(3822)678878 | 2201 чел. |
| | МАДОУ «Детский сад №38» | ул. Водопроточная,13 | 8(3822)750449 | 394 чел. |
| | МАУДО «Детско-юношеская спортивная школа» «Кеддр» | ул. Высоцкого,7 | 8(3822)645608 | 144 чел. |

| | | |
|--|---|-----------|
| Легкоатлетический манеж «Гармония» (ООО «Газпром трангаз Томск») ул. Высоцкого, 7 стр.6 | 8(3822)611527 | 521 чел. |
| ООО «Томь-ЛТД» ул. Высоцкого, 28стр.2 | 8932300710 89138759484 | 200 чел. |
| МАДОУ «Детский сад №28» ул. Герасименко, 1/7 | 8(3822)714079 | 551 чел. |
| МАДОУ «Детский сад общеобразовательного вида №134», корпус №2 ул. Заречная 1-я/51 | 8(3822)716453 8(3822)716459 | 561 чел. |
| Отдел МВД России по Октябрьскому району г. Томска ул. И. Черных, 38 | 8(3822)499024 | 420 чел. |
| ОГАУЗ «Томский областной онкологический диспансер», станционер ул. И. Черных, 96 стр.16 | 8(3822)901276 | 180 чел. |
| ОГ БЮО «Колледж индустрии питания торговли и сферы услуг» ул. И. Черных, 97 | 8(3822)609998 | 701 чел. |
| ОГ БЮО «Колледж индустрии питания торговли и сферы услуг» ул. И. Черных, 101 | 8(3822)609998 | 585 чел. |
| МАОУ ООШ № 38 ул. И. Черных, 123/1 | 8(3822)644477 | 566 чел. |
| Специализированный «Дом ветеранов» ул. И. Черных 129/1 | 8(3822)648165 8(3822)648127 | 442 чел. |
| ООО «Завод Приборных Подшипников» ул. Ивановского, 4 | 8(3822)906592 8(3822)906590 | 142 чел. |
| ООО «Оптиком» ул. Ивановского, 6 | 8(3822)633750 8(3822)635342 8(3822)903751 | 146 чел. |
| ООО ТД «Ронок» ул. Ивановского, 4 стр.26 | 8(3822)900252 | 141 чел. |
| ОГАУЗ «Поликлиника №4», отделение №1 ул. Иркутский тракт, 39А | 8(3822)901802 | 71 чел. |
| МАДОУ «Детский сад №134», корпус №1 ул. Иркутский тракт, 51/1 | 8(3822)751882 | 286 чел. |
| МАОУ «СОШ № 67» ул. Иркутский тракт, 51/3 | 8(3822)751377 | 686 чел. |
| Прокатерия Города Томска ул. Иркутский тракт, 61/1 | 8(3822)673100 | 60 чел. |
| ООО «Статус» ТЦ «Октябрьский» ул. Иркутский тракт, 61 стр.2 | 8(3822)657294 | 1200 чел. |
| ООО «Венус» ТЦ «Китай-город» ул. Иркутский тракт, 61 стр.4 | 8(3822)750207 | 1220 чел. |
| ФКУ «УВО ВНГ России по Томской области» ул. Иркутский тракт, 71 | 8(3822)664402 | 192 чел. |
| Управление ГИБДД УМВД России по Томской области ул. Иркутский тракт, 79 | 8(3822)664422 | 475 чел. |
| МАУ ДК «Маяк» ул. Иркутский тракт, 86/1 | 8(3822)675376 | 461 чел. |
| МАОУ СОШ № 36 ул. Иркутский тракт, 122/1 | 8(3822)609965 | 1232 чел. |
| МБОУ ООШ № 45 ул. Иркутский тракт, 140/1 | 8(3822)644099 | 160 чел. |
| МАДОУ «Детский сад общеобразовательного вида №56» ул. Иркутский тракт, 140/2 | 8(3822)646724 | 281 чел. |
| МБДОУ «Центр развития ребенка - Детский сад №11» ул. Иркутский тракт, 146/1 | 8(3822)995013 | 301 чел. |
| МАДОУ «Детский сад общеобразовательного вида №11» ул. Иркутский тракт, 166 | 8(3822)644045 | 331 чел. |
| ОГ БЮО «Томский экономико-промышленный колледж» ул. Иркутский тракт, 175 | 8(3822)644401 | 575 чел. |
| ОГ БЮО «Томский аграрный колледж» ул. Иркутский тракт, 181 | 8(3822)645437 | 501 чел. |
| МАДОУ «Центр развития ребенка - Детский сад № 82», корпус №2 ул. Иркутский тракт | 8(3822)643501 | 121 чел. |
| МАОУ СОШ №19 ул. Иркутский тракт, 188 | 8(3822)644030 | 93 чел. |
| МАОУ ДО «Детская школа искусств №3» ул. Иркутский тракт, 194/1 | 8(3822)644977 | 551 чел. |
| МАДОУ «Детский сад общеобразовательного вида №44» цев. Карский, 2/2 | 8(3822)667294 | 261 чел. |
| МБДОУ «Детский сад комбинированного вида №30» ул. Л. Шенюной, 3/1 | 8(3822)674929 | 103 чел. |
| МАДОУ «Детский сад общеобразовательного вида №77» ул. Л. Шенюной, 4 | 8(3822)751743 | 281 чел. |
| ОГ БЮО «Томский промышленно-гуманитарный колледж» ул. Миучурина, 4 | 8(3822)754517 | 701 чел. |
| ТЦ «Маяк» ул. Миучурина, 18 | 8(3822)908002 | 345 чел. |
| ТЦ «Сапунга» ул. Миучурина, 47К | 8(3822)909091 | 252 чел. |
| МАДОУ «Детский сад №51», корпус №2 ул. Миучурина, 71 | 8(3822)908730 8(3822)468419 | 291 чел. |
| ТСХИ филиал ФГБОУ ВО «НГАУ» ул. Миучурина, 88 | 8(3822)670541 | 1121 чел. |
| Гостиничный комплекс «Усадьба Шансон» ул. Миучурина, 88/2 | 8(3822)220880 8(3822)220144 | 60 чел. |
| МАОУ СОШ №43 ул. Новосибирская, 38 | 8(3822)675390 | 1097 чел. |
| МАОУ «Детский сад №29» ул. Новосибирская, 39 | 8(3822)675480 | 1201 чел. |
| МАДОУ «Детский сад №8», корпус №1 ул. Новосибирская, 41 | 8(3822)669744 | 235 чел. |
| МАДОУ «Детский сад №8», корпус №2 ул. Рабочая, 27 | 8(3822)798604 | 105 чел. |
| МАДОУ «Детский сад общеобразовательного вида №61» пер. С.Лазо, 8/2 | 8(3822)228261 | 326 чел. |
| МАОУ СОШ № 25 ул. С.Лазо, 14/2 | 8(3822)681559 | 251 чел. |
| МАОУ СОШ № 37 ул. С.Лазо 22 | 8(3822)673175 | 1241 чел. |
| МАОУ «Гимназия №13» ул. С.Лазо, 26/1 | 8(3822)720109 | 1262 чел. |
| ОГ БЮО «Томский колледж гражданского транспорта» ул. Суворова, 5 | 8(3822)672774 | 374 чел. |
| Объектита «ОГ БЮО Томский колледж гражданского транспорта» ул. Суворова, 9 | 8(3822)675444 | 362 чел. |
| МАОУ СОШ №19 ул. Центральная, 4А | 8(3822)726795 | 441 чел. |
| МРО Православный приход храма Апостолов Петра и Павла Томской епархии Русской Православной Церкви ул. Центральная, 12А | 8(3822)682353 | 110 чел. |
| 6 ПСЧ 1 ПСО ФПС ГПС Главного управления МЧС России по Томской области | | |
| МАУ «Дом культуры «Светлый»» п. Светлый, 25 | 8(382)2983141 | 520 чел. |
| МАОУ СОШ №22 г. Томска п. Светлый, 33 | 8(382)2983778 | 760 чел. |
| ОГАУЗ «Светльская районная больница» п. Светлый, 34 | 8(382)2982121 | 60 чел. |
| ОГАУО «Убернаторский Светльский лицей» п. Светлый, 35 | 8(382)2982312 | 340 чел. |
| МАДОУ Центр развития ребенка -детский сад №3 г.Томска п. Светлый, 36 | 8(382)2981180 | 460 чел. |
| МАУ ДО «ДЮСШ Кедра» г. Томска. Структурное подразделение «Светлый» п. Светлый, 46 | 8(382)2981727 | 60 чел. |
| 7 ПСЧ 1 ПСО ФПС ГПС Главного управления МЧС России по Томской области | | |
| Объектита ОГ БЮО «Томский коммунально –строительный техникум» ул. Смирнова 48а стр.3 | 8(3822)762940 | 401 чел. |
| Объектита ОГ БЮО «Томский политехнический техникум» ул. Смирнова, 44/4 | 8(3822)907501 | 502 чел. |
| Здание Главного Управления МЧС России по Томской области пр-т Мира, 26 | 8(3822)600723 | 166 чел. |
| МАДОУ «Центр развития ребенка-детский сад №96» ул. Кануринова, 11 | 8(3822)466265 | 351 чел. |
| Объектита Томский индустриальный техникум ул. Кануринова, 1 | 8(3822)515894 | 192 чел. |
| ФКУ Томская воспитательная колония №2 УФСИН России по Томской области ул. Колыбельной проезд, 20 | 8(3822)763079 | 85 чел. |
| ОГ БУ Социально-реабилитационный центр для несовершеннолетних «Луч» ул. Колыбельной проезд, 10 | 8(3822)723673 | 57 чел. |
| Объектита ОГ БЮО «Томский Механико-Технологический Техникум» ул. Карла Ильмера, 2 | 8(3822)904245 | 386 чел. |
| ФКУ Томский институт работников ФСИН ул. Говорова 10 | 8(3822)467253 | 342 чел. |
| Гостиничный комплекс «Алифи» пр-т Мира, 7 | 8913801347 | 83 чел. |
| Гостиничный комплекс «Аштанган» пр-т Мира 10/1 | 8962787047 | 96 чел. |
| Специальный приемник по содержанию лиц, подвергнутых административному аресту ул. Колыбельной проезд, 33 | 8(3822)669391 | 102 чел. |
| Школа ингерта г. Томск ул. Смирнова, 50 | 8(3822)764722 | 171 чел. |
| Мужской клуб «Машенька» ул. 79 Гвардейской дивизии 9 | 8(3822)764722 | 185 чел. |
| Объектита ОГ БЮО «Томский коммунально –строительный техникум» ул. Смирнова 48а стр.3 | 8(3822)762940 | 411 чел. |
| ОГАУЗ «Родильный дом имени Н.А. Семашко» пр. Ленина 179 | 8(3822)407249 | 50 чел. |
| ОГ БЮО Томский техникум волея транспорта и судостроения пр. Ленина 181 | 8(3822)407756 | 580 чел. |
| Объектита №2 ТПАСу пр. Ленина 185 | 8(3822)407570 | 285 чел. |
| МАУДО ДЮСШ № 3 ул. К. Маркса 50 | 8(3822)401963 8(3822)407402 | 330 чел. |
| ОГ КУЗ «Дом ребенка, специализированный для детей с органическим поражением центральной нервной системы с нарушением психики» ул. К. Маркса 52 | 8(3822)407456 | 100 чел. |
| Администрация Томского района ул. К. Маркса 56 | 8(3822)405559 | 100 чел. |
| МАУДО ДЮСШ № 3 ул. К. Маркса 50 | 8(3822)401963 8(3822)407402 | 330 чел. |
| ОГ КУЗ «Дом ребенка, специализированный для детей с органическим поражением центральной нервной системы с нарушением психики» ул. К. Маркса 52 | 8(3822)407456 | 100 чел. |
| Администрация Томского района ул. К. Маркса 56 | 8(3822)405559 | 100 чел. |
| МАУДО ДЮСШ № 3 ул. К. Маркса 50 | 8(3822)401963 8(3822)407402 | 330 чел. |
| ОГ КУЗ «Дом ребенка, специализированный для детей с органическим поражением центральной нервной системы с нарушением психики» ул. К. Маркса 52 | 8(3822)407456 | 100 чел. |
| Администрация Томского района ул. К. Маркса 56 | 8(3822)405559 | 100 чел. |

| | | | |
|--|---------------------------|--|-----------|
| МАУДО ДЮСШ № 3 | ул. К. Маркса 50 | 8(3822)401963 8(3822)407402 | 330 чел. |
| ОГКУЗ «Дом ребенка, специализированный для детей с органическим поражением центральной нервной системы с нарушением психики» | ул. К. Маркса 52 | 8(3822)407456 | 100 чел. |
| Администрация Томского района | ул. К. Маркса 56 | 8(3822)405559 | 100 чел. |
| МАУДО ДЮСШ № 3 | ул. К. Маркса 50 | 8(3822)401963 8(3822)407402 | 330 чел. |
| ОГКУЗ «Дом ребенка, специализированный для детей с органическим поражением центральной нервной системы с нарушением психики» | ул. К. Маркса 52 | 8(3822)407456 | 100 чел. |
| Администрация Томского района | ул. К. Маркса 56 | 8(3822)405559 | 100 чел. |
| МАУДО ДЮСШ № 3 | ул. К. Маркса 50 | 8(3822)401963 8(3822)407402 | 330 чел. |
| ОГКУЗ «Дом ребенка, специализированный для детей с органическим поражением центральной нервной системы с нарушением психики» | ул. К. Маркса 52 | 8(3822)407456 | 100 чел. |
| Администрация Томского района | ул. К. Маркса 56 | 8(3822)405559 | 100 чел. |
| МАУДО ДЮСШ № 3 | ул. К. Маркса 50 | 8(3822)401963 8(3822)407402 | 330 чел. |
| ОГКУЗ «Дом ребенка, специализированный для детей с органическим поражением центральной нервной системы с нарушением психики» | ул. К. Маркса 52 | 8(3822)407456 | 100 чел. |
| Администрация Томского района | ул. К. Маркса 56 | 8(3822)405559 | 100 чел. |
| МАУДО ДЮСШ № 3 | ул. К. Маркса 50 | 8(3822)401963 8(3822)407402 | 330 чел. |
| ОГКУЗ «Дом ребенка, специализированный для детей с органическим поражением центральной нервной системы с нарушением психики» | ул. К. Маркса 52 | 8(3822)407456 | 100 чел. |
| Администрация Томского района | ул. К. Маркса 56 | 8(3822)405559 | 100 чел. |
| МАУДО ДЮСШ № 3 | ул. К. Маркса 50 | 8(3822)401963 8(3822)407402 | 330 чел. |
| ОГКУЗ «Дом ребенка, специализированный для детей с органическим поражением центральной нервной системы с нарушением психики» | ул. К. Маркса 52 | 8(3822)407456 | 100 чел. |
| Администрация Томского района | ул. К. Маркса 56 | 8(3822)405559 | 100 чел. |
| ОГАУЗ «Роциальный дом имени Н. А. Семашко» (отделение патологии) | пр-т Ленина, 179 | 8(3822)408230 | 50 чел. |
| ОГАУЗ «Роциальный дом имени Н. А. Семашко» (отделение патологии) | пр-т Ленина, 179 стр.4 | 8(3822)407249 | 100 чел. |
| ОГУЗ Дом ребенка специализированный для детей с органическим поражением центральной нервной системы с нарушением психики | ул. К. Маркса, 52 | 8(3822)563483 8(3822)563074 | 146 чел. |
| МАОУ Средняя общеобразовательная школа №2 | ул. Р.Люксембург 64 | 8(3822)516871 | 215 чел. |
| Культурно-развлекательный комплекс «Кинмакс» | ул. Р.Люксембург 73 | 8(3822)402520 | 1220 чел. |
| Областное ДРСУ | ул. Сакко 27 | 8(3822)903500 | 101 чел. |
| Развлекательный комплекс «Парикс» | ул. Северный городок 48/1 | 8(3822)652262 | 252 чел. |
| МАОУ Заочная средняя образовательная школа №16 с углубленным изучением отдельных предметов | пер. Сухоозерный 6 | 8(3822)402519 | 1700 чел. |
| Общешите №2 ТГАСУ | пр-т Ленина, 185 | 8(3822)407425 | 285 чел. |
| 8 ПСЧ 1 ПСО ФПС ГПС Главного управления МЧС России по Томской области | | | |
| ОГБПО «Томский техникум социальных технологий» | ул. Войкова, 86 | 8(3822)404957 8(3822)404206 | 500 чел. |
| ООО «Металполис» «ТЦ Томск» | пр. Ленина, 217 | 8(3822)900829 89059905000 8(3822)900829 | 250 чел. |
| Торгово-развлекательный комплекс «Металполис» | пр. Ленина, 217 стр.2 | 8(3822)403921 | 400 чел. |
| Ритейл-парк «Металполис» | пр. Ленина, 217 стр.22 | 8(3822)403541 | 150 чел. |
| Магазин «Спортмастер» | ул. Мостовая, 38 г | 89095453935 | 150 чел. |
| Гипермаркет «Маяк» | ул. 5-й Армии, 15 стр.1 | 89138891125 89528981655 8(3822)462296 | 150 чел. |
| МАУ ДО ДЮСШ №17 | ул. Трудовая, 18 | 8(3822)460741 | 160 чел. |
| Дом детского творчества «Планета» | ул. Профсоюзная, 16 | 8(3822)512178 8(3822)468358 | 200 чел. |
| ОГАУЗ Поликлиническое отделение № 2 поликлиники № 3 | ул. Профсоюзная, 3 | 8(3822)467607 8(3822)461332 8(3822)461321 | 400 чел. |
| ОГАУЗ Поликлиника № 2 Детской городской больницы № 2 | | | |
| МАОУ соедная образовательная школа № 16 | ул. Береговая, 6 | 8(3822)717961 89539294483 8(3822)717962 | 780 чел. |
| МАОУ Средняя общеобразовательная школа № 28 | пр. Ленина, 245 | 8(3822)460752 | 1200 чел. |
| МАОУ основная общеобразовательная школа №27 им. Г.Н. Ворошилова г. Томска | ул. 5 Армии, 24 | 8(3822)461144 8(3822)461451 8(3822)461674 8952898660 | 810 чел. |
| МАОУ гимназия №56 | ул. Кутузова, 7а | 8(3822)627710 8(3822)723347 | 200 чел. |
| МБДОУ Детский сад №104 корпус 2 | ул. Асиновская, 1/1 | 8(3822)467252 | 250 чел. |
| МБДОУ Детский сад №46 корпус 2 | ул. Бердская, 11/1 | 8(3822)400260 | 160 чел. |
| МБДОУ Детский сад общеразвивающего вида №73 | Ул. Береговая, 10 | 8(3822)274330 | 200 чел. |
| Детский сад №13 (корпус 3) | ул. Береговая, 15 | 8(3822)717986 89039546803 89528981213 8(3822)717980 | 310 чел. |
| МБДОУ Детский сад общеразвивающего типа №46 | ул. Войкова, 82б | 8(3822)400409 8(3822)400397 | 180 чел. |
| МБДОУ Детский сад комбинированного вида №66 | Пр. Ленина, 222а | 8(3822)460752 | 230 чел. |
| МБДОУ Детский сад комбинированного вида №66 корпус 2 | Пер. Механический, 1 | 8(3822)460752 | 170 чел. |
| МБДОУ Детский сад №93 | ул. Профсоюзная 16/1 | 8(3822)461483 | 360 чел. |
| МБДОУ Детский сад №104. | пос. Спутник , 18 | 8(3822)723625 8(3822)723625 8(3822)723244 | 90 чел. |
| МБДОУ Детский сад 93 корпус 2 | Ул. 5-ой Армии, 20 | 8(3822)461483 | 70 чел. |
| Гостиница «Согдана» | ул. Мостовая, 32 | 8(3822)723257 8(3822)254840 8(3822)723357 8(3822)723291 | 800 чел. |
| 10 ПСЧ 1 ПСО ФПС ГПС Главного управления МЧС России по Томской области | | | |
| Федеральное государственное бюджетное учреждение науки Институт сильноточной электроники Сибирского отделения Российской академии наук | пр. Академический, 2/3 | 8(3822)492222 | 285 чел. |
| Федеральное государственное бюджетное учреждение науки Институт Физики Прочности Материалов Сибирского отделения Российской академии наук (корпус № 1,2,3) | пр. Академический, 2/4 | 8(3822)286883 | 150 чел. |
| Федеральное государственное бюджетное учреждение науки Институт Химии Нефти, Сибирского отделения Российской академии наук | пр. Академический, 4 | 8(3822)492222 | 230 чел. |
| Дом ученых Томского научного центра Сибирского отделения Российской академии наук | пр. Академический, 5 | 8(3822)491758 | 115 чел. |
| Станция высокого зондирования | пр. Академический, 6/1 | 8(3822)491588 8(3822)491579 | 85 чел. |
| Поликлиника Томского научного центра Сибирского отделения Российской академии наук | пр. Академический, 7 | 8(3822)492761 | 400 чел. |

| | | | |
|---|---------------------------------|--------------------------------|-----------|
| Федеральное государственное бюджетное учреждение науки Институт Физики Прочности Материаловедения Сибирского отделения Российской академии наук (корпус № 4, 5) | пр. Академический, 8/2 | 8(3822)491881 | 97 чел. |
| Акционерное общество Особая экономическая зона технико-внедренческого типа «Томск» | пр. Академический, 8/8 | 8(3822)488650 | 336 чел. |
| Учебный пункт, ПСЧ-10 ПСО ФПС ГПС Главного Управления МЧС России по Томской области | пр. Академический, 10/1 | 8(3822)491278 | 105 чел. |
| Корпус федерального государственного бюджетного учреждения науки Института Мониторинга Климатических и экологических Систем Сибирского отделения Российской академии наук | пр. Академический, 10/3 | 8(3822)492424 | 281 чел. |
| Корпус федерального государственного бюджетного учреждения науки Института Мониторинга Климатических и экологических Систем Сибирского отделения Российской академии наук | пр. Академический, 10/3стр.2 | 8(3822)492588 | 640 чел. |
| Общество с ограниченной ответственностью «Палеок» | пр. Академический, 10/3стр.5 | 8(3822)245253 | 85 чел. |
| Президиум Томского научного центра Сибирского отделения Российской академии наук | пр. Академический, 10/4 | 8(3822)493410 | 50 чел. |
| Конгресс-центр «Рубин» | пр. Академический, 16 | 8(3822)492689 | 290 чел. |
| Институт Оптики Атмосферы имени академика В.Е. Зуева Сибирского отделения Российской академии наук | пл. Академика Зуева, 1 | 8(3822)492674 | 253 чел. |
| СПСЧ | | | |
| ФПС ГПС Главного управления МЧС России по Томской области | | | |
| Муниципальное бюджетное дошкольное образовательное учреждение детский сад общеразвивающего вида №103 г. Томск (корпус №3) | ул. Алтайская, 112а | 8(3822)454645 | 144 чел. |
| Муниципальное автономное общеобразовательное учреждение средняя общеобразовательная школа №44 г. Томск | ул. Алтайская, 120/1 | 8(3822)490658 | 1447 чел. |
| Муниципальное автономное дошкольное образовательное учреждение детский сад №39 г. Томск | ул. Алтайская, 128 | 8(3822)466238 | 355 чел. |
| Муниципальное автономное дошкольное образовательное учреждение детский сад №39 г. Томска | ул. Алтайская, 171 | 8(3822)243694 | 385 чел. |
| Муниципальное бюджетное учреждение дополнительного образования «Детско-юношеская спортивная школа №13 Города Томска» | ул. Алтайская, 159стр1 | 8(3822)454580 | 154 чел. |
| Акционерное общество «ЭлэСп» | ул. Алтайская, 161а | 8(3822)601000 | 400 чел. |
| Супермаркет «SPAR» | ул. Архитекторов, 2 | 8(3822)903630 | 480 чел. |
| Муниципальное автономное дошкольное образовательное учреждение Детский сад №28 г. Томск | ул. А. Крячкова, 6 | 8(3822)715780 | 278 чел. |
| Центр профессиональной подготовки Управления МВД России по Томской области | ул. Баумана, 18 | 8(3822)633342 | 212 чел. |
| Автономная некоммерческая организация Детская организация раннего развития «Медвежонок» | ул. Вавилова, 6 | 8(3822)491844 | 272 чел. |
| Муниципальное бюджетное образовательное учреждение «Академический лицей» имени Г.А. Пехалева | ул. Вавилова, 8 | 8(3822)492101 | 920 чел. |
| Муниципальное автономное дошкольное образовательное учреждение Детский сад комбинированного вида № 53 | ул. Василия Болдырева,6 | 8(3822)467414 8(3822)467417 | 145 чел. |
| Муниципальное автономное дошкольное образовательное учреждение центр развития ребенка-детский сад №82 г.Томск | ул. Василия Болдырева,7 | 8(3822)717389 | 175 чел. |
| Муниципальное бюджетное образовательное учреждение «Академический лицей» имени Г.А. Пехалева | ул. Дизайнеров, 4 | 8(3822)712724 | 1902 чел. |
| Муниципальное автономное общеобразовательное учреждение средняя общеобразовательная школа №46 | ул. Д. Бедного,4 | 8(3822)633589 | 550 чел. |
| Исправительная колония №3 УФСИН России по Томской области | ул. Д. Бедного,18/2 | 8(3822)633675 | 786 чел. |
| Муниципальное автономное образовательное учреждение дополнительного образования Центр творческого развития и гуманитарного образования «Томский Хобби-центр» | ул. Елизаровых, 70а | 8(3822)244447 | 761 чел. |
| Открытое Акционерное Общество Томская домостроительная компания | ул. Елизаровых, 79/1 | 8(3822)243165 | 320 чел. |
| Мультифункциональный комплекс по продаже и обслуживанию автомобилей «Гоята Центр Томск» | ул. Елизаровых,86 | 8(3822)906604 | 130 чел. |
| Торгово-производственное здание | ул. Елизаровых, 93 | 8(3822)903040 8(3822)264330 | 61 чел. |
| Оздоровительный лагерь «Зоряка» | пос. Зварзино, Левобережная, 25 | 89539270574 | 150 чел. |
| Муниципальное автономное дошкольное образовательное учреждение детский сад комбинированного вида №53 | ул. Ивановского, 21 | 8(3822)633550 | 230 чел. |
| Муниципальное автономное дошкольное образовательное учреждение детский сад общеразвивающего вида №51 г. Томск | ул. Ивановского, 28 | 8(3822)908737 | 174 чел. |
| Филиал Акционерного общества Научно производственного объединения «Виркон» в г. Томске | ул. Ивановского, 8 | 8(3822)905808 | 700 чел. |
| Общество с ограниченной ответственностью Многофункциональный торговый комплекс «Метро» | ул. Клоева, 44 | 8(3822)289011 | 200 чел. |
| Муниципальное автономное дошкольное образовательное учреждение Детский сад №43 корпус 2 | ул. Кулагина, 21 | 8(3822)243214 | 174 чел. |
| Областное государственное автономное учреждение здравоохранения Детская городская больница номер 2, Поликлиника №6 | ул. Кулагина 37 | 8(3822)243460 | 190 чел. |
| Областное государственное бюджетное профессиональное образовательное учреждение «Томский базовый медицинский колледж» | ул. Лебедева, 102 | 8(3822)2470881 | 330 чел. |
| Муниципальное бюджетное дошкольное образовательное учреждение Детский сад комбинированного типа № 19 | ул. Лебедева, 135 | 8(3822)451960 | 320 чел. |
| Муниципальное автономное дошкольное образовательное учреждение центр развития ребенка Детский сад № 83 корпус 1 | ул. Павла Нарановича, 4 | 8(3822)674131 | 192 чел. |
| Муниципальное автономное дошкольное образовательное учреждение центр развития ребенка Детский сад № 83 корпус 3 | ул. Павла Нарановича, 8 | 8(3822)715198 | 192 чел. |
| Муниципальное автономное образовательное учреждение школа «Ярика развития» | ул. П. Федоровского,4 | 8(3822)715708 | 1611 чел. |
| Акционерное общество «Особая экономическая зона технико-внедренческого типа» «Томск». Инженерный центр | пр. Развита, 3 | 8(3822)488792 8(3822)488792 | 115 чел. |
| Акционерное общество «Особая экономическая зона технико-внедренческого типа» «Томск». Научно-внедренческий центр | пр. Развита, 8 | 8(3822)488792 8(3822)488792 | 115 чел. |
| Муниципальное бюджетное образовательное учреждение основная общеобразовательная школа для учащихся с ограниченными возможностями здоровья № 39 | ул. Салтыкова-Щедрина, 35 | 8(3822)243961 | 162 чел. |
| Частное общеобразовательное учреждение Сибирский институт развивающего обучения Общеобразовательное учреждение «Имения Пеленг» | ул. Салтыкова-Щедрина, 39 | 8(3822)243957 | 105 чел. |
| Муниципальное дошкольное образовательное учреждение Детский сад общеразвивающего вида № 103 | ул. Сибирская, 105а | 8(3822)455441 | 134 чел. |
| Муниципальное автономное дошкольное образовательное учреждение Детский сад № 45 г. Томск | пр. Фрунзе, 133 | 8(3822)242782 | 255 чел. |
| Муниципальное автономное образовательное учреждение средняя общеобразовательная школа № 34 | пр. Фрунзе, 135 | 8(3822)242610 | 700 чел. |
| Цех обслуживания и ремонта Троллейбусов Томского городского унитарное муниципальное предприятие «Трамвайно - Троллейбусное управление» | пр. Фрунзе,137 | 8(3822)999742 | 200 чел. |
| Поликлиника Строитель, медико-санитарная часть | пр. Фрунзе, 218 | 8(3822)469262 | 280 чел. |
| Акционерное общество «Сибгазель» | пр. Фрунзе, 240 | 8(3822)700700 | 115 чел. |
| Частное общеобразовательное учреждение Сибирский институт развивающего обучения Общеобразовательное учреждение «Имения Пеленг» | пер. Фруктовый, 12/1 | 8(3822)453744 | 158 чел. |
| Управление экономической безопасности и противодействия коррупции Управления МВД России по Томской области | пер. Фруктовый, 28а | 8(3822)245253 | 110 чел. |
| Центр волейбольных видов спорта «Звездный» | пер. Энтузиастов, 31 | 8(3822)715761 | 1696 чел. |
| Муниципальное автономное дошкольное образовательное учреждение детский сад комбинированного вида № 24 г. Томск | ул. 30 лет Победы, 10 | 8(3822)492949 | 286 чел. |
| Ночное пребывание людей: | | | |
| П СЧ (по охране объектов ТТ У, г. Томск) П СО ФПС ГПС Главного управления МЧС России по Томской области | | | |
| Отель «Классик» | 2-й Ново-Кучинский р-д, 1 | 8(3822)222288 | 19 чел. |
| Общественный СГМУ №2 | Московский тр. 6/2 | 8(3822)533467 | 420 чел. |
| Общественный СГМУ №1 | Московский тр. 6/1 | 8(3822)533467 | 394 чел. |

| | | | | |
|--------------|--|--------------------------|--|----------|
| | Прот.-ортопед, предприятие | пр. Фрунзе, 5 | 8(3822)514354 8(3822)514837 | 17 чел. |
| | НИИ онкологии | ул. Савиных, 12/1 | 8(3822)282686 8(3822)418077 | 146 чел. |
| | Факкультетские клиники СГМУ | Московский тракт, 2 | 8(3822)905397 8(3822)533467 | 277 чел. |
| | Клиники Савиных | пр. Ленина, 4 | 8(3822)904960 8(3822)533467 | 216 чел. |
| | Р/д № 1 гинекология | пр. Ленина, 65 | 8(3822)531355 | 48 чел. |
| | Р/д № 1 акушерство | пр. Ленина, 65 | 8(3822)528324 | 21 чел. |
| | Детская больница №1 | Московский тракт, 4 | 8(3822)527223 | 135 чел. |
| 2 ПСЧ | (по охране объектов ТПУ, г. Томск) 1 ПСО ФПС ГПС Главного управления МЧС России по Томской области | | | |
| | Общезижит ТПУ № 1 | пр. Кирова, 2 | 8(3822)606455 | 299 чел. |
| | Общезижит ТПУ № 2 | пр. Кирова, 4 | 8(3822)534410 | 220 чел. |
| | Общезижит ТПУ № 15 | ул. А. Иванова, 8 | 8(3822)701831 | 111 чел. |
| | Учебный корпус № 9 ФГАОУ ВО НИ ТПУ | ул. А. Иванова, 4 | 8(3822)419780 8(3822)419610 | 120 чел. |
| | Спортивный корпус ФГАОУ ВО НИ ТПУ | ул. Карпова, 4 | 8(3822)530607 | 15 чел. |
| | Учебный корпус №10 ФГАОУ ВО НИ ТПУ | пр. Ленина, 2 | 8(3822)418919 | 13 чел. |
| | Учебный корпус №11 ФГАОУ ВО НИ ТПУ | пр. Ленина, 2 ст.4 | 8(3822)705691 8(3822)423934 | 14 чел. |
| | Учебный корпус №15 ФГАОУ ВО НИ ТПУ | пр. Ленина, 2 стр. 15 | 8(3822)423948 8(3822)419083 | 15 чел. |
| | Лаборатория №12 Института физики высоких технологий ФГАОУ ВО НИ ТПУ | пр. Ленина, 2а ст.11г | 8(3822)416976 8(3822)419153 | 17 чел. |
| | Главный корпус ФГАОУ ВО НИ ТПУ | пр. Ленина, 30 | 8(3822)705002 | 177 чел. |
| | Учебный корпус №4 ФГАОУ ВО НИ ТПУ | пр. Ленина, 30а | 8(3822)523876 | 18 чел. |
| | Учебный корпус №5 ФГАОУ ВО НИ ТПУ | пр. Ленина, 30 стр. 2 | 8(3822)564100 | 19 чел. |
| | Учебный корпус №3 ФГАОУ ВО НИ ТПУ | пр. Ленина, 43 | 8(3822)565703 | 45 чел. |
| | Учебный корпус №2 ФГАОУ ВО НИ ТПУ | пр. Ленина, 43а | 8(3822)701779 | 54 чел. |
| | Учебный корпус №18 ФГАОУ ВО НИ ТПУ | ул. Савиных, 7 | 8(3822)606489 8(3822)417801 | 27 чел. |
| | Учебный корпус №16 ФГАОУ ВО НИ ТПУ | ул. Тимакова, 12 | 8(3822)419616 | 36 чел. |
| | Учебный корпус №19 ФГАОУ ВО НИ ТПУ | ул. Усова, 4 А | 8(3822)5632-89 | 52 чел. |
| | Детский сад №108 ФГАОУ ВО НИ ТПУ | ул. Учебная, 16 | 8(3822)606481 | 23 чел. |
| | МЛПУ Специализированный дом ребёнка | ул. Вершинина, 40 | 8(3822)556788 8(3822)606449 | 45 чел. |
| | Общезижит №5 ТПУ | ул. Пирогова, 18 | 8(3822)424389 | 220 чел. |
| | Общезижит №6 ТПУ | ул. Пирогова, 18а | 8(3822)560362 | 120 чел. |
| | Общезижит №7 ТПУ | ул. Усова, 13а | 8(3822)560579 | 100 чел. |
| | Общезижит №10 ТПУ | ул. Вершинина, 31 | 8(3822)557365 8(3822)606452 | 195 чел. |
| | Общезижит №11 ТПУ | ул. Вершинина, 33 | 8(3822)416197 8(3822)606464 | 190 чел. |
| | Общезижит №12 ТПУ | ул. Вершинина, 37 | 8(3822)417231 8(3822)606443 | 275 чел. |
| | Общезижит №13 ТПУ | ул. Вершинина, 39 | 8(3822)418889 8(3822)606450 | 245 чел. |
| | Общезижит №14 ТПУ | ул. Вершинина, 39а | 8(3822)419852 8(3822)563074 8(3822)563483 | 200 чел. |
| | Общезижит №16 ТПУ | ул. Вершинина, 46 | 8(3822)419796 8(3822)606446 | 605 чел. |
| | Общезижит №17 ТПУ | ул. Вершинина, 48 | 8(3822)419571 8(3822)606448 | 405 чел. |
| | Общезижит №19 ТПУ | ул. Усова, 21/2 | 8(3822)553722 8(3822)606454 | 250 чел. |
| | Профилакторий ТПУ | ул. Усова, 13в | 8(3822)559948 | 17 чел. |
| | Общезижит №3 СГМУ | ул. Вершинина, 50 | 8(3822)418772 8(3822)901101 доб. 1884 | 200 чел. |
| | Общезижит №4 СибГМУ | ул. Котковского, 15 | 8(3822)558690 8(3822)901101 доб. 1881 | 235 чел. |
| | Гостиница «Спорт-Отель» | ул. Красноармейская, 124 | 8(3822)565603 | 30 чел. |
| | Общезижит ТУСУР | ул. Ф. Лыткина, 8 | 8(3822)412924 8(3822)412910 | 540 чел. |
| | Общезижит ТУСУР | ул. Ф. Лыткина, 10 | 8(3822)413980 | 15 чел. |
| | Общезижит ТУСУР | ул. Ф. Лыткина, 18 | 8(3822)412654 | 665 чел. |
| | Общезижит Томского базового медицинского колледжа, педагогического колледжа, Томского колледжа культуры и искусств | ул. Усова, 21/1 | 8(3822)553560 8(3822)568261 8(3822)553680 8(3822)563680 | 180 чел. |
| 2 ПСЧ | (по охране объектов ТПУ, г. Томск) 1 ПСО ФПС ГПС Главного управления МЧС России по Томской области | | | |
| 3 ПСЧ | 1 ПСО ФПС ГПС Главного управления МЧС России по Томской области | | | |
| | Гостиница «Спутник» | ул. Белинского, 15 | 8(3822)526660 | 58 чел. |
| | Гостиница «Сибирь» | пр. Ленина, 91 | 8(3822)527225 | 34 чел. |
| | Гостиница «Сибирь - Форум» | пр. Ленина, 91 | 8(3822)520280 | 70 чел. |
| | Наезд Парк - отель | ул. Сенная Кузля, 9 | 8(3822)904507 | 15 чел. |
| | Хостел «Шиник» | ул. Карпова, 16/2 | 8913113793 | 15 чел. |
| | Общезижит Фарм колледж | пр. Кирова, 36/3 | 8(3822)431373 | 173 чел. |
| | Школа – интернат №15 | ул. Дзержинского, 19 | 8(3822)432669 | 17 чел. |
| | ЦВСНП | ул. Татарская, 15 | 8(3822)516057 | 16 чел. |
| | Детский дом № 4 | ул. Тверская, 74 | 8(3822)550105 | 31 чел. |
| | Клиника генетики | Московский тракт, 3 | 8(3822)529388 | 17 чел. |
| | Р/л им. Семашко СО | ул. Крылова, 8 | 8(3822)527827 | 36 чел. |
| | Р/л им. Семашко ФО | ул. Крылова, 8 | 8(3822)528233 | 26 чел. |
| | МБЛПУ «Больница №2» | ул. Карташова, 38 | 8(3822)431715 | 55 чел. |
| | Общезижит ТУСУР №2 | пр. Кирова 22 | 8(3822)900127 | 210 чел. |
| | Общезижит ТУСУР №3 | пр. Кирова 36а | 8(3822)910058 | 753 чел. |
| | Гостиница «Абазур» | ул. Дзержинского 34/4 | 8(3822)203949 | 16 чел. |
| | Отель «Кухтерин» | ул. Гагарина, 11 | 8(3822)900660 | 46 чел. |
| | Общезижит Томского техникума водного транспорта и судоходства | ул. Карташова, 60 | 8(3822)552089 | 117 чел. |
| | Гостиница «Заречная» | ул. Войкова, 9 | 8(3822)404037 8(3822)408021 | 29 чел. |
| | Гостиница «Октябрьская» | ул. К. Маркса, 12 | 8(3822)512151 | 58 чел. |
| | Отель «Магистрат» | пл. Ленина, 15 | 8(3822)511111 | 42 чел. |
| | Православная духовная образовательная организация высшего образования «Томская духовная семинария» | пр-т Ленина, 82 | 8(3822)512605 | 25 чел. |
| | Гостиница «Тоян» | ул. Обруб 2 | 8(3822)510151 | 40 чел. |
| | Общезижит №4 ПГАСУ | ул. Партизанская, 15 | 8(3822)650486 | 373 чел. |
| | Общезижит №7 ПГАСУ | ул. Партизанская, 15/2 | 8(3822)650486 | 750 чел. |
| | Общезижит №1 ПГАСУ | ул. Партизанская, 17 | 8(3822)656759 | 350 чел. |
| | Общезижит №3 ПГАСУ | ул. Партизанская, 19 | 8(3822)65-6776 | 350 чел. |
| | Общезижит №5 ПГАСУ | ул. Пушкина, 29 | 8(3822)656892 | 750 чел. |
| | Общезижит №6 ПГАСУ | ул. Пушкина, 31 | 8(3822)656753 | 750 чел. |
| | ОГБОУ кадетская школа-интернат «Томский кадетский корпус имени Героя Российской Федерации Песковского Максима Владимировича» | ул. Пушкина, 46а | 8(3822)652530 | 286 чел. |

| | | | | |
|--|---|------------------------------------|---|-----------|
| | ФКУ СИЗО-1 УФСИН России по Томской области | ул. Пункина, 48 | 8(3822)656783 | 1260 чел. |
| 4 ПСЧ 1 ПСО ФПС ГПС Главного управления МЧС России по Томской области | 4 ПСЧ 1 ПСО ФПС ГПС Главного управления МЧС России по Томской области | с. Тимирязевское, ул. Некрасова, 5 | 8(3822)911201 | 20 чел. |
| 5 ПСЧ 1 ПСО ФПС ГПС Главного управления МЧС России по Томской области | МСЧ № 2 | ул. Б. Куна, 3 | 8(3822)644626 8(3822)644102 | 300 чел. |
| | БСМП | ул. Рабочая, 21 | 8(3822)658290 8(3822)650720 | 460 чел. |
| | ОКБ | ул. И. Черных, 96 | 8(3822)670063 8(3822)630090 | 2300 чел. |
| | ОКБ пансионат | ул. И. Черных, 96 | 8(3822)670063 8(3822)630090 | 440 чел. |
| | ОПЦ | ул. Ив. Черных, 96/1 | 8(3822)915015 8(3822)915098 | 710 чел. |
| | Радиологическое отделение | ул. И. Черных, 96/16 | 8(3822)909500 8(3822)901276 | 165 чел. |
| | ОГАУЗ «Томский областной онкологический диспансер», стационар | ул. И. Черных, 96 стр.16 | 8(3822)901276 | 180 чел. |
| | ДИБ им. Сибирцева | ул. Ив. Черных, 98 | 8(3822)644730 8(3822)647889 | 250 чел. |
| | Роддом № 4 (гинекологическое отделение) | ул. С. Лазо, 5стр.1 | 8(3822)996002 8(3822)996030 | 190 чел. |
| | Роддом № 4 (паталогическое отделение) | ул. С. Лазо, 5 | 8(3822)996002 8(3822)996030 | 122 чел. |
| | Роддом № 4 (детское отделение) | ул. С. Лазо, 5 | 8(3822)996002 8(3822)996030 | 185 чел. |
| | Роддом № 4 (акушерское отделение) | ул. С. Лазо, 5стр.2 | 8(3822)996002 8(3822)996030 | 248 чел. |
| | ЦСА г. Томска | ул. Иркутский тракт, 69 | 8(3822)662001 8(3822)665389 | 138 чел. |
| | Реабилитационный центр несовершеннолетних «Друг» | ул. Куйбышева, 1 | 8(3822)724809 8(3822)759390 | 106 чел. |
| | ФКУ ЛНУ № 1 | ул. Клонова, 1 | 8(3822)602230 | 1615 чел. |
| | Наркол. диспансер | ул. Рабочая, 21А | 8(3822)779910 8(3822)753817 | 33 чел. |
| | Общие ТППК | ул. Мишурина, 6 | 8(3822)753531 | 714 чел. |
| | ОбщиеФТП | ул. Мишурина, 8 | 8(3822)750036 | 530 чел. |
| | Общ-ие ТСХИ | ул. Мишурина, 88/1 | 8(3822)670541 | 541 чел. |
| | Общ-ие ТАДТ | ул. Суворова, 9 | 8(3822)662544 | 381 чел. |
| | Общ-иеКНИТиСУ | ул. И.Черных,85/2 | 8(3822)674269 | 713 чел. |
| | Общ-иеКНИТиСУ | ул. И.Черных,101/1 | 8(3822)404957 | 271 чел. |
| | Общ-ие ЛЛЛ | ул. И.Черных,103 | 8(3822)671783 | 712 чел. |
| | Специализированный «Дом ветеранов» | ул. И. Черных129/1 | 8(3822)648165 8(3822)648127 | 342 чел. |
| | Общ-ие ТЭПК | ул. Иркутский тракт, 173 | 8(3822)644609 | 410 чел. |
| | Общ-ие ТАК | ул. Иркутский тракт, 177 | 8(3822)644317 | 2112 чел. |
| | 5 ПСЧ 1 ПСО ФПС ГУ МЧС России по Томской области | ул. С.Лазо,6/1 | 8(3822)670973 | 36 чел. |
| | ООО «Томь-ЛТД» | ул. Высоцкого, 28стр.2 | 89539100764 | 200 чел. |
| | ФКУ «УВО ВНГ России по Томской области» | ул. Иркутский тракт,71 | 89832400710 89138759484 | 191 чел. |
| | Управление ГИБДД УМВД России по Томской области | ул. Иркутский тракт, 79 | 8(3822)664402 | 475 чел. |
| 6 ПСЧ 1 ПСО ФПС ГПС Главного управления МЧС России по Томской области | 6 ПСЧ 1 ПСО ФПС ГПС Главного управления МЧС России по Томской области | пос. Светлый, 230 | 8(3822)982001 | 12 чел. |
| 7 ПСЧ 1 ПСО ФПС ГПС Главного управления МЧС России по Томской области | ФКУ «Томский институт работников ФСИН» | ул. Говорова, 10 | 8(3822)467253 | 300 чел. |
| | Общешите ТМТ | ул. Карла Энгельса, 2 | 8(3822)472432 | 188 чел. |
| | ФКУ Томская воспитательная колония №2 УФСИН России по Томской области | ул. Колычевой проезд, 20 | 8(3822)763079 | 359 чел. |
| | Общешите «Томский индустриальный техникум» | ул. Кожурникова, 1 | 8(3822)470048 | 161 чел. |
| | «Здание ГУ МЧС России по Томской области» | пр. Мира, 26 | 8(3822)600723 | 33 чел. |
| | Общешите ФГБОУ ВОСибирский государственный университет путей сообщения «Томский техникум железнодорожного транспорта» | пер. Пересыдний,3 | 8(3822)656768 | 333 чел. |
| | Общешите «Томский политехнический техникум» | ул. Смирнова, 44/4 | 8(3822)907501 | 250 чел. |
| | Общешите «Томского коммунально-строительного техникума» | ул. Смирнова, 48а стр.3 | 8(3822)762940 | 190 чел. |
| | МБОУ Образовательная школа-интернат №1 основного общего образования | ул. Смирнова, 50 | 8(3822)729937 | 317 чел. |
| | ООО «Ожюный Томск» | ул. Б. Подгорная, 113 | 8(3822)995373 | 56 чел. |
| | ОГБУ социально-реабилитационный центр для несовершеннолетних «Луч» | Кольцевой проезд, 10 | 8(3822)470048 | 32 чел. |
| 8 ПСЧ 1 ПСО ФПС ГПС Главного управления МЧС России по Томской области | ОГБУ «Томская клиническая психиатрическая больница» | ул. Алеутская, 4 | 8(3822)2811-01 8(3822)28-11-11 8(3822)281191 | 1500 чел. |
| | Общешите учебного центра «Лесотехшкола» | пр. Ленина, 229 | 8(3822)403081 8(3822)403015 | 180 чел. |
| | Гостиница «Согдiana» | ул. Мостовая, 32 | 8(3822)723257 8(3822)534840 8(3822)723357 8(3822)723291 | 800 чел. |
| | ОГБУ «Томская клиническая психиатрическая больница» детское отделение № 1, №2 | ул.Алеутская, 4 | 8(3822)281225 8(3822)281175 8(3822)281164 8(3822)281113 8(3822)281363 | 170 чел. |
| | Административное здание с гостиничным комплексом | Ул. Мостовая,32б | 8(3822)907760 | 150 чел. |
| | АНО пансионат «Доброе сердце» | 2 посёлок ЛПК, 111 | 89521516500 89234436002 | 110 чел. |
| | Рука Помощи, Благотворительный фонд | Пос. Шагово, ул. Больничная, 37б | 8(3822)334555 | 80 чел. |
| | 8 ПСЧ 1 ПСО ФПС ГПС ГУ МЧС России по томской области | ул. Профсоюзная, 2/5 | 89588546166 | 17 чел. |
| 9 ПСЧ 1 ПСО ФПС ГПС Главного управления МЧС России по Томской области | 9 ПСЧ 1 ПСО ФПС ГУ МЧС России по Томской области | г. Томск ул. Ракетная, 15 | 89539100764 | 15 чел. |
| 10 ПСЧ 1 ПСО ФПС ГПС Главного управления МЧС России по Томской области | УП, 10 ПСЧ 1 ПСО ФПС ГПС Главного Управления МЧС России по Томской области | пр. Академический, 10/1 | 8(3822)491278 | 105 чел. |
| | Конгресс-центр «Рубин» | пр. Академический, 16 | 8(3822)49-26-89 | 290 чел. |
| СПСЧ 4 ПСЧ ГПС Главного управления МЧС России по Томской области | Исправительная колония №3 УФСИН России по Томской области | ул. Д. Бедного,18/2 | 8(3822)63-36-75 | 786 чел. |
| | Открытое Акционерное Общество Томская домостроительная компания | ул. Елизаровых, 79/1 | 8(3822)24-31-65 | 320 чел. |
| | Оздоровительный лагерь «Зорька» | пос. Зваринный, Леобережная, 25 | 89539270574 | 150 чел. |
| | Поликлиника Строитель, медико-санитарная часть | пр. Фрунзе, 218 | 8(3822)469262 | 280 чел. |
| | Специализированная пожарно-спасательная часть ФПС ГПС Главного Управления МЧС России по Томской области | пр. Развития, 6 | 89521502250 | 30 чел. |

Начальник Томского пожарно-спасательного гарнизона
подполковник внутренней службы

С.А. Наконечный

Приложение 22 к расписанию выезда подразделений
Томского пожарно-спасательного гарнизона для тушения пожаров и проведения аварийно-спасательных работ на территории муниципального образования «Город Томск»

Табличный перечень объектов повышенной этажности (30-75 м), высотного (75 м и выше) строительства, на которые необходимо привлечь специальную высотную пожарную технику, на территории муниципального образования «Город Томск»

| № п/п | Назначение здания | Адрес | Этажность | Высота, м | Прим. |
|---|--|------------------------------------|-----------|-----------|-------|
| 1 ПСЧ 1 | ПСО ФПС ГПС Главного управления МЧС России по Томской области | | | | |
| | Студенческий жилой комплекс №2 | ул. Аркадия Иванова, 22 | 16 | 48 | |
| | Студенческий жилой комплекс №2 | ул. Аркадия Иванова, 24 | 13 | 39 | |
| | Студенческий жилой комплекс №1 | пер. Буяновский, 3а | 16 | 48 | |
| | Научная библиотека ТГУ | пр-т Ленина, 34а | 14 | 30 | |
| | Жилой дом | ул. Московский тракт, 6/3 | 11 | 30 | |
| | Жилой дом | ул. Московский тракт, 83 | 10 | 30 | |
| | Жилой дом | ул. Московский тракт, 89 | 10 | 30 | |
| | Жилой дом | ул. Советская, 99 | 10 | 30 | |
| | Жилой дом | ул. Карпова, 16/2 | 10 | 30 | |
| | Жилой дом | ул. Учебная, 7 | 10 | 30 | |
| | Жилой дом | ул. Учебная, 8 | 10 | 30 | |
| 2 ПСЧ 1 ПСО 2 ПСЧ (по охране объектов ТПУ г. Томск) 1 | ПСО ФПС ГПС Главного управления МЧС России по Томской области ГПС Главного управления МЧС России | | | | |
| | Жилой дом | ул. Вершинина, 54 | 10 | 30 | |
| | Жилой дом | ул. Елизаровых, 15/1 | 18 | 54 | |
| | Жилой дом | ул. Елизаровых, 15/2 | 18 | 54 | |
| | Жилой дом | ул. Киевская, 78/1 | 10 | 30 | |
| | Жилой дом | ул. Киевская, 78/2 | 10 | 30 | |
| | Жилой дом | ул. Киевская, 111а | 10 | 30 | |
| | Жилой дом | ул. Киевская, 147 | 10 | 30 | |
| | Жилой дом | ул. Косарева, 6а | 10 | 30 | |
| | Жилой дом | ул. Косарева, 14 | 10 | 30 | |
| | Жилой дом | ул. Косарева, 33 | 10 | 30 | |
| | Жилой дом | ул. Красноармейская, 119 | 10 | 30 | |
| | Жилой дом | ул. Красноармейская, 128 | 14 | 42 | |
| | Жилой дом | ул. Красноармейская, 149 | 10 | 30 | |
| | Жилой дом | ул. Красноармейская, 151 | 10 | 30 | |
| | Жилой дом | ул. Усова, 156 | 10 | 30 | |
| | Жилой дом | ул. Красноармейская, 151/1 | 10 | 30 | |
| | Жилой дом | пер. Нахимова, 10/1 | 10 | 30 | |
| | Жилой дом | пер. Нахимова, 12/1 | 10 | 30 | |
| | Жилой дом | пер. Нахимова, 12/2 | 10 | 30 | |
| | Жилой дом | пер. Нахимова, 14/1 | 10 | 30 | |
| | Жилой дом | ул. Учебная, 40а | 10 | 30 | |
| | Жилой дом | ул. Федора Лыгина, 26 | 10 | 30 | |
| | Жилой дом | ул. 19-й Гвардейской дивизии, 7 | 12 | 36 | |
| | Жилой дом | ул. 19-й Гвардейской дивизии, 9а | 11 | 33 | |
| | Жилой дом | ул. 19-й Гвардейской дивизии, 11/1 | 10 | 30 | |
| | Жилой дом | ул. Кулёва, 3 | 10 | 30 | |
| | Жилой дом | пер. Спортивный, 7 | 12 | 36 | |
| | Жилой дом | ул. Шорса, 9/1 | 14 | 42 | |
| | Жилой дом | ул. Шорса, 11 | 10 | 30 | |
| | Жилой дом | ул. Матросова, 3 | 14 | 42 | |
| 3 ПСЧ 1 | ПСО ФПС ГПС Главного управления МЧС России по Томской области | | | | |
| | Жилой дом | ул. Алтайская, 20 | 10 | 30 | |
| | Жилой дом | ул. Алтайская, 24 | 10 | 30 | |
| | Жилой дом | ул. Алтайская, 80 | 10 | 30 | |
| | Жилой дом | ул. Алтайская, 89 | 10 | 30 | |
| | Жилой дом | ул. Алтайская, 97 | 10 | 30 | |
| | Жилой дом | ул. Алтайская, 97/1 | 10 | 30 | |
| | Жилой дом | ул. Белинского, 20а | 11 | 33 | |
| | Жилой дом | ул. Белинского, 18 | 10 | 30 | |
| | Жилой дом | ул. Белинского, 86 | 10 | 30 | |
| | Жилой дом | ул. Больничная, 4/1 | 10 | 30 | |
| | Жилой дом | ул. Б. Подгорная, 57 | 10 | 30 | |
| | Жилой дом | ул. Б. Подгорная, 87 | 18 | 54 | |
| | Жилой дом | ул. Б. Подгорная, 87/1 | 16 | 48 | |
| | Жилой дом | ул. Б. Подгорная, 87/2 | 16 | 48 | |
| | Жилой дом | ул. Гоголя, 13 | 10 | 30 | |
| | Жилой дом | ул. Гоголя, 15 | 10 | 30 | |
| | Жилой дом | ул. Дзержинского, 56 | 10 | 30 | |
| | Жилой дом | ул. Елизаровых, 46/1 | 10 | 30 | |
| | Жилой дом | ул. Елизаровых, 56 | 10 | 30 | |
| | Жилой дом | ул. Жуковского, 35 | 10 | 30 | |
| | Жилой дом | ул. Киевская, 1 | 22 | 66 | |
| | Жилой дом | ул. Киевская, 11 | 10 | 30 | |
| | Жилой дом | ул. Киевская, 13 | 10 | 30 | |
| | Жилой дом | ул. Киевская, 15 | 10 | 30 | |
| | Жилой дом | ул. Киевская, 26 | 10 | 30 | |
| | Жилой дом | ул. Киевская, 28 | 10 | 30 | |
| | Жилой дом | ул. Киевская, 58 | 10 | 30 | |
| | Жилой дом | ул. Киевская, 61 | 10 | 30 | |
| | Жилой дом | пр-т Комсомольский, 10 | 24 | 69 | |
| | Жилой дом | пр-т Комсомольский, 12 | 10 | 30 | |
| | Жилой дом | пр-т Комсомольский, 20 | 18 | 54 | |
| | Жилой дом | пр-т Комсомольский, 37 | 10 | 30 | |
| | Жилой дом | пр-т Комсомольский, 39 | 10 | 30 | |
| | Жилой дом | пр-т Комсомольский, 43 | 11 | 33 | |
| | Жилой дом | пр-т Комсомольский, 46 | 10 | 30 | |
| | Жилой дом | пр-т Комсомольский, 48 | 23 | 69 | |
| | Жилой дом | пр-т Комсомольский, 48/1 | 23 | 69 | |
| | Жилой дом | ул. Красноармейская, 35 | 14 | 42 | |
| | Жилой дом | ул. Кулагина, 33 | 10 | 30 | |
| | Жилой дом | пер. Курский, 18 | 10 | 30 | |
| | Жилой дом | ул. Лебедева, 8 | 10 | 30 | |
| | Жилой дом | ул. Лебедева, 16 | 10 | 30 | |
| | Жилой дом | ул. Лебедева, 18 | 10 | 30 | |
| | Жилой дом | ул. Лебедева, 40 | 10 | 30 | |
| | Жилой дом | ул. Лебедева, 57 | 14 | 42 | |
| | Жилой дом | ул. Лебедева, 64 | 10 | 30 | |
| | Жилой дом | ул. Лебедева, 87 | 10 | 30 | |
| | Жилой дом | ул. Лебедева, 105/2 | 10 | 30 | |
| | Жилой дом | пер. Лесной, 7 | 10 | 30 | |
| | Жилой дом | ул. Маяковского, 20 | 17 | 51 | |
| | Жилой дом | ул. Маяковского, 22 | 17 | 51 | |
| | Жилой дом | ул. Мокрушина, 9а | 10 | 30 | |

| | | | | | |
|---------|--|--|----|----|--|
| | Жилой дом | ул. Мокрушина, 13 | 10 | 30 | |
| | Жилой дом | ул. Мокрушина, 13а | 10 | 30 | |
| | Жилой дом | ул. Мокрушина, 16 | 10 | 30 | |
| | Жилой дом | ул. Мокрушина, 22 | 10 | 30 | |
| | Жилой дом | ул. Мокрушина, 24 | 10 | 30 | |
| | Жилой дом | ул. Некрасова, 45 | 18 | 54 | |
| | Жилой дом | ул. Нефтяная, 1 | 17 | 51 | |
| | Жилой дом | ул. Нефтяная, 3 | 17 | 51 | |
| | Жилой дом | ул. Нефтяная, 5 | 17 | 51 | |
| | Жилой дом | ул. Нефтяная, 5а | 17 | 51 | |
| | Жилой дом | ул. Нефтяная, 7 | 17 | 51 | |
| | Жилой дом | ул. Нефтяная, 9 | 17 | 51 | |
| | Жилой дом | ул. Нефтяная, 11 | 17 | 51 | |
| | Жилой дом | ул. Нефтяная, 13 | 17 | 51 | |
| | Жилой дом | ул. Нефтяная, 15 | 10 | 30 | |
| | Жилой дом | ул. Никитина, 49 | 10 | 30 | |
| | Жилой дом | ул. Никитина, 56 | 10 | 30 | |
| | Жилой дом | пер. Овражный, 2 | 23 | 69 | |
| | Жилой дом | пер. Овражный, 17 | 17 | 51 | |
| | Жилой дом | пер. Овражный, 19 | 14 | 42 | |
| | Жилой дом | пер. Овражный, 20 | 14 | 42 | |
| | Жилой дом | пер. Овражный, 22 | 17 | 51 | |
| | Жилой дом | ул. Олега Кошова, 55 | 10 | 30 | |
| | Жилой дом | пер. Островского, 23 | 10 | 30 | |
| | Общешжитие № 7 ТТАСУ | ул. Партизанская, 15/2 | 10 | 30 | |
| | Жилой дом | ул. Партизанская, 25/1 | 10 | 30 | |
| | Жилой дом | ул. Партизанская, 8 | 10 | 30 | |
| | Жилой дом | ул. Сибирская, 9а | 18 | 54 | |
| | Жилой дом | ул. Сибирская, 31 | 10 | 30 | |
| | Жилой дом | ул. Сибирская, 33 | 10 | 30 | |
| | Жилой дом | ул. Сибирская, 56 | 17 | 51 | |
| | Жилой дом | ул. Сибирская, 66 | 17 | 51 | |
| | Жилой дом | ул. Сибирская, 80 | 17 | 51 | |
| | Жилой дом | ул. Сибирская, 83 | 10 | 30 | |
| | Жилой дом | ул. Сибирская, 85б | 11 | 33 | |
| | Жилой дом | ул. Сибирская, 89 | 17 | 51 | |
| | Жилой дом | ул. Сибирская, 91 | 10 | 30 | |
| | Жилой дом | ул. Сибирская, 93 | 11 | 33 | |
| | Жилой дом | пер. Смоленский, 9 | 10 | 30 | |
| | Жилой дом | пер. Смоленский, 11 | 10 | 30 | |
| | Жилой дом | ул. Советская, 90 | 12 | 35 | |
| | Жилой дом | ул. Советская, 98 | 10 | 30 | |
| | Жилой дом | ул. Степана Разина, 14 | 17 | 51 | |
| | Жилой дом | ул. Степана Разина, 19 | 10 | 30 | |
| | Жилой дом | ул. Тверская, 14 | 11 | 33 | |
| | Жилой дом | ул. Тверская, 32 | 11 | 33 | |
| | Жилой дом | ул. Тверская, 66 /1 | 10 | 30 | |
| | Жилой дом | ул. Тверская, 75 | 10 | 30 | |
| | Жилой дом | ул. Тверская, 77 | 10 | 30 | |
| | Жилой дом | ул. Украинская, 15 | 11 | 33 | |
| | Жилой дом | ул. Угличная, 39/2 | 10 | 30 | |
| | Жилой дом | пр. Фрунзе, 25 – ул. Гоголя, 30 | 10 | 30 | |
| | Жилой дом | пр. Фрунзе, 96 | 10 | 30 | |
| | Жилой дом | пр. Фрунзе, 86 | 10 | 30 | |
| | Жилой дом | пр-т Фрунзе, 119с | 11 | 33 | |
| | Жилой дом | пр-т Фрунзе, 124/1 | 10 | 30 | |
| | Жилой дом | пр-т Фрунзе, 130 | 10 | 30 | |
| | Жилой дом | ул. Челюскинцев, 2 | 17 | 51 | |
| | Жилой дом | ул. Чаюва, 14 | 10 | 30 | |
| | Жилой дом | ул. Шевченко, 21 | 10 | 30 | |
| | Жилой дом | ул. Яковлева, 15 | 16 | 48 | |
| | Жилой дом | ул. Яковлева, 35 | 10 | 30 | |
| | Жилой дом | ул. Якимовича, 6 | 10 | 30 | |
| 4 ПСЧ 1 | ПСО ФПС ГПС Главного управления МЧС России по Томской области | | | | |
| | Жилой дом | п. Кисловка, микрорайон Северный Парк, ул. М. Цветаевой, 4 | 10 | 30 | |
| | Жилой дом | п. Кисловка, микрорайон Северный Парк, ул. М. Цветаевой, 6 | 11 | 33 | |
| | Жилой дом | п. Кисловка, микрорайон Северный Парк, ул. М. Цветаевой, 9/3 | 11 | 33 | |
| | Жилой дом | п. Кисловка, микрорайон Северный Парк, ул. М. Цветаевой, 10 | 11 | 33 | |
| | Жилой дом | п. Кисловка, микрорайон Северный Парк, ул. М. Цветаевой, 36 | 15 | 45 | |
| | Жилой дом | п. Кисловка, микрорайон Северный Парк, ул. М. Цветаевой, 36 корпус А | 13 | 39 | |
| | Жилой дом | п. Кисловка, микрорайон Северный Парк, ул. М. Цветаевой, 36 корпус Б | 12 | 36 | |
| | Жилой дом | п. Кисловка, микрорайон Северный Парк, ул. М. Цветаевой, 38 | 17 | 51 | |
| 5 ПСЧ 1 | ПСО ФПС ГПС Главного управления МЧС России по Амурской области | | | | |
| | Жилой дом | ул. Анзловского, 31 | 10 | 30 | |
| | Жилой дом | ул. А. Невского, 76 | 10 | 30 | |
| | Жилой дом | ул. Бирюкова, 11 | 10 | 30 | |
| | Жилой дом | ул. Бирюкова, 13 | 10 | 30 | |
| | Жилой дом | ул. Бирюкова, 15 | 10 | 30 | |
| | Жилой дом | ул. Бирюкова, 10 | 10 | 30 | |
| | Жилой дом | ул. Бирюкова, 12 | 10 | 30 | |
| | Жилой дом | ул. Бирюкова, 24 | 10 | 30 | |
| | Жилой дом | ул. Бирюкова, 26 | 10 | 30 | |
| | Жилой дом | ул. Володаровная, 11 | 10 | 30 | |
| | Жилой дом | ул. Володаровная, 14 | 10 | 30 | |
| | Жилой дом | ул. Высоцкого, 6 | 17 | 51 | |
| | Жилой дом | ул. Герасименко, 1/6 | 17 | 51 | |
| | Жилой дом | ул. Герасименко, 1/8 | 10 | 30 | |
| | Жилой дом | ул. Герасименко, 1/13 | 17 | 51 | |
| | Жилой дом | ул. Герасименко, 1/14 | 17 | 51 | |
| | Жилой дом | ул. Герасименко, 1/20 | 17 | 51 | |
| | Жилой дом | ул. Герасименко, 1/16 | 17 | 51 | |
| | Жилой дом | ул. Герасименко, 1/22 | 17 | 51 | |
| | Жилой дом | ул. Герасименко, 1/17 | 17 | 51 | |
| | Жилой дом | ул. Герасименко, 3в | 15 | 45 | |
| | Жилой дом | ул. Герасименко, 3г | 10 | 30 | |
| | Жилой дом | ул. Герасименко, 3/8 | 10 | 30 | |
| | Жилой дом | ул. Герасименко, 3/9 | 10 | 30 | |
| | Жилой дом | ул. Герасименко, 3/11 | 10 | 30 | |
| | Жилой дом | ул. Герасименко, 3/16 | 16 | 48 | |
| | Жилой дом | ул. Герасименко, 3/14 | 15 | 51 | |
| | Жилой дом | ул. Емельяна Пугачева, 1 | 10 | 30 | |
| | Жилой дом | ул. Ивана Черных, 1 | 14 | 42 | |

| | | | | |
|-----------|----------------------------|----|----|--|
| Жилой дом | ул. Ивана Черных, 3 | 17 | 51 | |
| Жилой дом | ул. Ивана Черных, 5 | 14 | 42 | |
| Жилой дом | ул. Ивана Черных, 14 | 10 | 30 | |
| Жилой дом | ул. Ивана Черных, 18 | 10 | 30 | |
| Жилой дом | ул. Ивана Черных, 20 | 10 | 30 | |
| Жилой дом | ул. Ивана Черных, 22 | 10 | 30 | |
| Жилой дом | ул. Ивана Черных, 24 | 10 | 30 | |
| Жилой дом | ул. Ивана Черных, 30 | 14 | 42 | |
| Жилой дом | ул. Ивана Черных, 34 | 10 | 30 | |
| Жилой дом | ул. Ивана Черных, 36 | 10 | 30 | |
| Жилой дом | ул. Ивана Черных, 66 | 19 | 57 | |
| Жилой дом | ул. Ивана Черных, 97/4 | 10 | 30 | |
| Жилой дом | ул. Ивана Черных, 97а | 10 | 30 | |
| Жилой дом | ул. Ивана Черных, 109/4 | 10 | 30 | |
| Жилой дом | ул. Ивана Черных, 115Б | 14 | 42 | |
| Жилой дом | ул. Ивана Черных, 117А | 14 | 42 | |
| Жилой дом | ул. Ивана Черных, 119А | 14 | 42 | |
| Жилой дом | ул. Ивана Черных, 125 | 16 | 48 | |
| Жилой дом | ул. Ивана Черных, 127 | 10 | 30 | |
| Жилой дом | ул. Иркутский тракт, 13 | 10 | 30 | |
| Жилой дом | ул. Иркутский тракт, 17 | 10 | 30 | |
| Жилой дом | ул. Иркутский тракт, 26 | 10 | 30 | |
| Жилой дом | ул. Иркутский тракт, 32 | 10 | 30 | |
| Жилой дом | ул. Иркутский тракт, 33 | 10 | 30 | |
| Жилой дом | ул. Иркутский тракт, 37 | 10 | 30 | |
| Жилой дом | ул. Иркутский тракт, 37/1 | 10 | 30 | |
| Жилой дом | ул. Иркутский тракт, 44 | 10 | 30 | |
| Жилой дом | ул. Иркутский тракт, 51/5 | 10 | 30 | |
| Жилой дом | ул. Иркутский тракт, 91 | 10 | 30 | |
| Жилой дом | ул. Иркутский тракт, 92 | 10 | 30 | |
| Жилой дом | ул. Иркутский тракт, 89 | 10 | 30 | |
| Жилой дом | ул. Иркутский тракт, 114/1 | 10 | 30 | |
| Жилой дом | ул. Иркутский тракт, 183/1 | 14 | 42 | |
| Жилой дом | ул. Иркутский тракт, 183/2 | 14 | 42 | |
| Жилой дом | ул. Иркутский тракт, 185 | 17 | 51 | |
| Жилой дом | ул. Иркутский тракт, 185/1 | 14 | 42 | |
| Жилой дом | ул. Иркутский тракт, 185/2 | 14 | 42 | |
| Жилой дом | ул. Иркутский тракт, 191 | 14 | 42 | |
| Жилой дом | ул. Иркутский тракт, 194 | 10 | 30 | |
| Жилой дом | ул. Иркутский тракт, 194а | 10 | 30 | |
| Жилой дом | ул. Иркутский тракт, 194б | 10 | 30 | |
| Жилой дом | ул. Иркутский тракт, 194г | 12 | 36 | |
| Жилой дом | ул. Иркутский тракт, 214 | 10 | 30 | |
| Жилой дом | ул. Иркутский тракт, 214/3 | 10 | 30 | |
| Жилой дом | ул. Иркутский тракт, 216 | 20 | 60 | |
| Жилой дом | пер. Карский, 1 | 10 | 30 | |
| Жилой дом | пер. Карский, 4 | 17 | 51 | |
| Жилой дом | пер. Карский, 13 | 10 | 30 | |
| Жилой дом | пер. Карский, 70 | 10 | 30 | |
| Жилой дом | ул. Клюева, 3 | 10 | 30 | |
| Жилой дом | ул. Клюева, 3а | 10 | 30 | |
| Жилой дом | ул. Клюева, 5 | 10 | 30 | |
| Жилой дом | ул. Клюева, 2 | 10 | 30 | |
| Жилой дом | ул. Клюева, 4 | 10 | 30 | |
| Жилой дом | пер. Курганский, 5 | 17 | 51 | |
| Жилой дом | пер. Курганский, 8 | 10 | 30 | |
| Жилой дом | ул. Лобыа Шевцовой, 15 | 10 | 30 | |
| Жилой дом | ул. Междугородняя, 20 | 10 | 30 | |
| Жилой дом | ул. Междугородняя, 28 | 10 | 30 | |
| Жилой дом | ул. Мичурина, 2 | 10 | 30 | |
| Жилой дом | ул. Мичурина, 5 | 14 | 14 | |
| Жилой дом | ул. Мичурина, 7 | 17 | 51 | |
| Жилой дом | ул. Мичурина, 8а | 10 | 30 | |
| Жилой дом | ул. Мичурина, 8/1 | 10 | 30 | |
| Жилой дом | ул. Мичурина, 9 | 14 | 42 | |
| Жилой дом | ул. Мичурина, 11 | 17 | 51 | |
| Жилой дом | ул. Мичурина, 37 | 10 | 30 | |
| Жилой дом | ул. Новосибирская, 31 | 10 | 30 | |
| Жилой дом | ул. Новосибирская, 32 | 10 | 30 | |
| Жилой дом | ул. Новосибирская, 33 | 10 | 30 | |
| Жилой дом | ул. Новосибирская, 37 | 10 | 30 | |
| Жилой дом | ул. Обручева, 2 | 10 | 30 | |
| Жилой дом | ул. Обручева, 4 | 10 | 30 | |
| Жилой дом | ул. Обручева, 6 | 10 | 30 | |
| Жилой дом | ул. Обручева, 8 | 10 | 30 | |
| Жилой дом | ул. Обручева, 12 | 10 | 30 | |
| Жилой дом | ул. Обручева, 12а | 10 | 30 | |
| Жилой дом | ул. Обручева, 12б | 10 | 30 | |
| Жилой дом | ул. Обручева, 14 | 10 | 30 | |
| Жилой дом | ул. Обручева, 16 | 10 | 30 | |
| Жилой дом | ул. Обручева, 16а | 10 | 30 | |
| Жилой дом | ул. Обручева, 30 | 17 | 51 | |
| Жилой дом | пер. Панфиловский, 8 | 15 | 45 | |
| Жилой дом | ул. Рабочая, 45 | 10 | 30 | |
| Жилой дом | ул. Рабочая, 47 | 10 | 30 | |
| Жилой дом | ул. Сергея Лазо, 2 | 10 | 30 | |
| Жилой дом | ул. Сергея Лазо, 3а | 10 | 30 | |
| Жилой дом | ул. Сергея Лазо, 19 | 10 | 30 | |
| Жилой дом | ул. Сергея Лазо, 25 | 10 | 30 | |
| Жилой дом | ул. Сергея Лазо, 25Б | 10 | 30 | |
| Жилой дом | ул. Сергея Лазо, 27 | 10 | 30 | |
| Жилой дом | ул. Сергея Лазо, 27/1 | 10 | 30 | |
| Жилой дом | ул. Сергея Лазо, 27/3 | 10 | 30 | |
| Жилой дом | ул. Сергея Лазо, 27А | 10 | 30 | |
| Жилой дом | ул. Суворова, 14 | 10 | 30 | |
| Жилой дом | ул. Суворова, 17 | 10 | 30 | |
| Жилой дом | ул. 1-Рабочая, 2а | 10 | 30 | |
| Жилой дом | ул. 1-Рабочая, 4 | 10 | 30 | |
| Жилой дом | ул. 1-Рабочая, 6 | 10 | 30 | |
| Жилой дом | ул. 1-Рабочая, 8 | 10 | 30 | |
| Жилой дом | ул. 1-Рабочая, 10 | 12 | 36 | |
| Жилой дом | ул. 1-я Рабочая, 42 | 17 | 51 | |

| | | | | | |
|---------|---|------------------------------|----|----|--|
| | Жилой дом | ул. 1-Рабочая, 44 | 10 | 30 | |
| | Жилой дом | ул. 2-я Рабочая, 15 | 10 | 30 | |
| | Жилой дом | ул. 2-я Рабочая, 17 | 10 | 30 | |
| 7 ПСЧ 1 | ПСО ФПС ГПС Главного управления МЧС России по Томской области | по Томской области | | | |
| | Жилой дом | ул. Б. Подгорная, 70 | 17 | 51 | |
| | Жилой дом | ул. Вокзальная, 23 | 10 | 30 | |
| | Жилой дом | ул. Вокзальная, 27 | 10 | 30 | |
| | Жилой дом | ул. Вокзальная, 43 | 10 | 30 | |
| | Жилой дом | ул. Говорова, 11а | 14 | 42 | |
| | Жилой дом | ул. Говорова, 11б | 17 | 51 | |
| | Жилой дом | ул. Говорова, 11в | 16 | 48 | |
| | Жилой дом | ул. Говорова, 31 | 10 | 30 | |
| | Жилой дом | ул. Говорова, 33 | 17 | 51 | |
| | Жилой дом | ул. Говорова, 35 | 17 | 51 | |
| | Жилой дом | ул. Говорова, 37 | 10 | 30 | |
| | Жилой дом | ул. Говорова, 39 | 17 | 51 | |
| | Жилой дом | ул. Говорова, 41 | 10 | 30 | |
| | Жилой дом | ул. Говорова, 43 | 17 | 51 | |
| | Жилой дом | ул. Говорова, 46 | 15 | 45 | |
| | Жилой дом | ул. Говорова, 46/1 | 10 | 30 | |
| | Жилой дом | ул. Говорова, 48 | 10 | 30 | |
| | Жилой дом | ул. Говорова, 50 | 10 | 30 | |
| | Жилой дом | ул. Д. Ключевская, 5 | 10 | 30 | |
| | Жилой дом | ул. Д. Ключевская, 16а | 14 | 42 | |
| | Жилой дом | ул. Д. Ключевская, 16б | 17 | 51 | |
| | Жилой дом | пер. Дербяшевский, 26а | 10 | 30 | |
| | Жилой дом | пер. Дербяшевский, 30 | 10 | 30 | |
| | Жилой дом | пер. Засорный, 3 | 10 | 30 | |
| | Жилой дом | ул. Интернационалистов, 8 | 10 | 30 | |
| | Жилой дом | ул. Интернационалистов, 12/1 | 10 | 30 | |
| | Жилой дом | ул. Карла Ильмира, 10/3 | 10 | 30 | |
| | Жилой дом | ул. Кедровая, 34 | 14 | 42 | |
| | Жилой дом | пр-т Ленина, 93 | 10 | 30 | |
| | Жилой дом | пр-т Ленина, 95 | 11 | 33 | |
| | Жилой дом | пр-т Ленина, 166 | 11 | 33 | |
| | Жилой дом | пр-т Ленина, 189/1 | 10 | 30 | |
| | Жилой дом | пр-т Ленина, 199 | 10 | 30 | |
| | Жилой дом | ул. Ленская, 12 | 10 | 30 | |
| | Жилой дом | ул. Ленская, 16 | 10 | 30 | |
| | Жилой дом | ул. Ленская, 14 | 10 | 30 | |
| | Жилой дом | ул. Ленская, 18 | 10 | 30 | |
| | Жилой дом | ул. Ленская, 31 | 16 | 48 | |
| | Жилой дом | ул. Ленская, 45 | 10 | 30 | |
| | Жилой дом | ул. Ленская, 45/1 | 10 | 30 | |
| | Жилой дом | ул. Ленская, 47 | 10 | 30 | |
| | Жилой дом | ул. Ленская, 49 | 10 | 30 | |
| | Жилой дом | ул. Ленская, 51 | 10 | 30 | |
| | Жилой дом | ул. Ленская, 53 | 10 | 30 | |
| | Жилой дом | ул. Ленская, 57 | 10 | 30 | |
| | Жилой дом | ул. Ленская, 59/1 | 10 | 30 | |
| | Жилой дом | ул. Ленская, 59/2 | 10 | 30 | |
| | Жилой дом | ул. Мельничная, 47 | 16 | 48 | |
| | Жилой дом | пр-т Мира, 15 | 10 | 30 | |
| | Жилой дом | пр-т Мира, 21 | 10 | 30 | |
| | Жилой дом | пр-т Мира, 27 | 10 | 30 | |
| | Жилой дом | пр-т Мира, 29 | 10 | 30 | |
| | Жилой дом | пр-т Мира, 31 | 10 | 30 | |
| | Жилой дом | пр-т Мира, 33 | 10 | 30 | |
| | Жилой дом | пр-т Мира, 35 | 10 | 30 | |
| | Жилой дом | пр-т Мира, 41 | 14 | 42 | |
| | Жилой дом | пр-т Мира, 41а | 17 | 51 | |
| | Административное здание | пр-т Мира, 70а | 10 | 30 | |
| | Жилой дом | пр-т Мира, 72/2 | 10 | 30 | |
| | Жилой дом | пр-т Мира, 72/а | 10 | 30 | |
| | Жилой дом | пр-т Мира, 74/3 | 10 | 30 | |
| | Жилой дом | пр-т Мира, 74/2 | 10 | 30 | |
| | Жилой дом | ул. Набережная Озера, 22 | 16 | 48 | |
| | Жилой дом | пер. Ново-Станционный, 26 | 10 | 30 | |
| | Жилой дом | пер. Ново-Станционный, 28 | 10 | 30 | |
| | Жилой дом | пер. Ново-Станционный, 30 | 10 | 30 | |
| | Жилой дом | пер. Паровозный, 10 | 10 | 30 | |
| | Жилой дом | ул. Розы Люксембург, 79 | 10 | 30 | |
| | Жилой дом | ул. Розы Люксембург, 81 | 11 | 33 | |
| | Жилой дом | ул. Розы Люксембург, 101 | 10 | 30 | |
| | Жилой дом | ул. Старо-Деновская, 1 | 10 | 30 | |
| | Жилой дом | ул. Транспортная, 7 | 10 | 30 | |
| | Жилой дом | пер. Урожайный, 27б | 10 | 30 | |
| | Жилой дом | пер. Урожайный, 28в | 10 | 30 | |
| | Жилой дом | пер. Урожайный, 29 | 14 | 42 | |
| | Жилой дом | пер. Урожайный, 29/1 | 17 | 51 | |
| | Жилой дом | пер. Урожайный, 30 | 14 | 42 | |
| | Жилой дом | пер. Урожайный, 31 | 17 | 51 | |
| | Жилой дом | пер. Урожайный, 32 | 17 | 51 | |
| | Жилой дом | ул. 79 Гв. Дивизии, 6 | 10 | 30 | |
| | Жилой дом | ул. 79 Гв. Дивизии, 9в | 11 | 33 | |
| | Жилой дом | ул. 79 Гв. Дивизии, 12 | 10 | 30 | |
| | Жилой дом | ул. 79 Гв. Дивизии, 27а | 10 | 30 | |
| 8 ПСЧ 1 | ПСО ФПС ГПС Главного управления МЧС России по Томской области | по Томской области | | | |
| | Жилой дом | ул. Береговая, 3 | 10 | 30 | |
| | Жилой дом | ул. Береговая, 5 | 17 | 57 | |
| | Жилой дом | ул. Береговая, 7 | 17 | 57 | |
| | Жилой дом | ул. Береговая, 8 | 17 | 57 | |
| | Жилой дом | ул. Береговая, 9 | 17 | 57 | |
| | Жилой дом | ул. Береговая, 11 | 17 | 57 | |
| | Жилой дом | ул. Береговая, 13 | 17 | 57 | |
| | Жилой дом | ул. Береговая, 17 | 17 | 57 | |
| | Жилой дом | ул. Береговая, 19 | 17 | 57 | |
| | Жилой дом | ул. Береговая, 21 | 17 | 57 | |
| | Жилой дом | ул. Береговая, 23 | 17 | 57 | |
| | Жилой дом | ул. Береговая, 25 | 17 | 57 | |
| | Жилой дом | ул. Береговая, 27 | 25 | 83 | |
| | Жилой дом | пр-т Ленина, 210 | 10 | 30 | |

| | | | | |
|--|--------------------------------|----|------|--|
| Жилой дом | пр-т Ленина, 261 | 10 | 30 | |
| Жилой дом | пр-т Ленина, 263 | 10 | 30 | |
| Жилой дом | пер. Речной, 3 | 17 | 57 | |
| Жилой дом | пер. Речной, 4 | 17 | 57 | |
| Жилой дом | пер. Речной, 6 | 17 | 57 | |
| Жилой дом | ул. Пролетарская, 18 | 10 | 30 | |
| Жилой дом | ул. Профсоюзная, 16/2 | 10 | 30 | |
| Жилой дом | ул. Строевая, 4 | 10 | 30 | |
| Жилой дом | ул. Строевая, 7 | 10 | 30 | |
| Жилой дом | пер. Шпальный, 3 | 17 | 57,6 | |
| Жилой дом | ул. 5-й Армии, 7 | 10 | 30 | |
| Жилой дом | ул. 5-й Армии, 9 | 10 | 30 | |
| СПСЧ ФПС ГПС Главного управления МЧС России по Томской области | | | | |
| Жилой дом | ул. А. Крячкова, 17 | 17 | 50 | |
| Жилой дом | ул. А. Крячкова, 19 | 17 | 50 | |
| Жилой дом | ул. А. Крячкова, 21 | 17 | 50 | |
| Жилой дом | ул. Архитекторов, 3 | 10 | 30 | |
| Жилой дом | ул. Архитекторов, 4 | 17 | 50 | |
| Жилой дом | ул. Архитекторов, 5 | 10 | 30 | |
| Жилой дом | ул. Архитекторов, 6 | 17 | 50 | |
| Жилой дом | ул. Архитекторов, 7 | 10 | 30 | |
| Жилой дом | ул. Архитекторов, 8 | 17 | 50 | |
| Жилой дом | ул. Архитекторов, 9 | 10 | 30 | |
| Жилой дом | пер. Богдана Хмельницкого, 5/1 | 16 | 48 | |
| Жилой дом | пер. Богдана Хмельницкого, 8 | 12 | 36 | |
| Жилой дом | пер. Богдана Хмельницкого, 11 | 14 | 42 | |
| Жилой дом | пер. Богдана Хмельницкого, 12 | 14 | 42 | |
| Жилой дом | пер. Богдана Хмельницкого, 12а | 10 | 30 | |
| Жилой дом | ул. Богдана Хмельницкого, 43 | 10 | 30 | |
| Жилой дом | пер. Ботанический, 2 | 10 | 30 | |
| Жилой дом | пер. Ботанический, 3 | 10 | 30 | |
| Жилой дом | пер. Ботанический, 6/2 | 10 | 30 | |
| Жилой дом | пер. Ботанический, 6/4 | 10 | 30 | |
| Жилой дом | ул. Вавилова, 10а | 10 | 30 | |
| Жилой дом | ул. Вавилова, 20 | 15 | 45 | |
| Жилой дом | ул. Вавилова, 22 | 14 | 43 | |
| Жилой дом | ул. В. Болдырева, 2 | 17 | 50 | |
| Жилой дом | ул. В. Болдырева, 4 | 17 | 50 | |
| Жилой дом | ул. В. Болдырева 5 | 17 | 50 | |
| Жилой дом | ул. В. Болдырева 9 | 10 | 30 | |
| Жилой дом | ул. Виталия Грачева, 1 | 15 | 45 | |
| Жилой дом | ул. Виталия Грачева, 2 | 17 | 51 | |
| Жилой дом | ул. Виталия Грачева, 2а | 17 | 51 | |
| Жилой дом | ул. Виталия Грачева, 2б | 17 | 51 | |
| Жилой дом | ул. Виталия Грачева, 3 | 17 | 51 | |
| Жилой дом | ул. Виталия Грачева, 4 | 17 | 51 | |
| Жилой дом | ул. Виталия Грачева, 4а | 10 | 30 | |
| Жилой дом | ул. Виталия Грачева, 5 | 10 | 30 | |
| Жилой дом | ул. Виталия Грачева, 6 | 17 | 51 | |
| Жилой дом | ул. Дизайнеров, 1 | 15 | 45 | |
| Жилой дом | ул. Дизайнеров, 3 | 10 | 30 | |
| Жилой дом | ул. Дизайнеров, 5 | 10 | 30 | |
| Жилой дом | ул. Дизайнеров, 7 | 10 | 30 | |
| Жилой дом | ул. Дизайнеров, 9 | 10 | 30 | |
| Жилой дом | ул. Дизайнеров, 9а | 10 | 30 | |
| Жилой дом | ул. Дизайнеров, 11 | 10 | 30 | |
| Жилой дом | ул. Дизайнеров, 13 | 10 | 30 | |
| Жилой дом | ул. Елизаровых, 62 ст.6 | 20 | 60 | |
| Жилой дом | ул. Елизаровых, 70 | 10 | 30 | |
| Жилой дом | ул. Елизаровых, 74 | 10 | 30 | |
| Жилой дом | ул. Елизаровых, 76 | 10 | 30 | |
| Жилой дом | ул. Елизаровых, 76/1 | 10 | 30 | |
| Жилой дом | ул. Ивановского, 16 | 10 | 30 | |
| Жилой дом | ул. Ивановского, 20 | 12 | 36 | |
| Жилой дом | ул. Ивановского, 22 | 10 | 30 | |
| Жилой дом | ул. Ивановского, 24 | 10 | 30 | |
| Жилой дом | ул. Ивановского, 26 | 10 | 30 | |
| Жилой дом | ул. Ивановского, 30 | 10 | 30 | |
| Жилой дом | ул. Ивановского, 44 | 10 | 30 | |
| Жилой дом | ул. Королева, 2 | 15 | 45 | |
| Жилой дом | ул. Королева, 2а | 17 | 51 | |
| Жилой дом | ул. Королева, 4 | 15 | 45 | |
| Жилой дом | ул. Королева, 6 | 15 | 45 | |
| Жилой дом | ул. Королева, 8 | 15 | 45 | |
| Жилой дом | ул. Королева, 10 | 15 | 45 | |
| Жилой дом | ул. Королева, 12 | 17 | 51 | |
| Жилой дом | ул. Ломоносова, 42/2 | 15 | 45 | |
| Жилой дом | ул. Ломоносова, 42/6 | 10 | 30 | |
| Жилой дом | ул. Л. Толстого, 38/4 | 18 | 53 | |
| Жилой дом | ул. Л. Толстого, 38б | 14 | 43 | |
| Жилой дом | ул. Л. Толстого, 38в | 11 | 33 | |
| Жилой дом | ул. Мечникова, 1 | 10 | 30 | |
| Жилой дом | ул. Мечникова, 1д | 17 | 50 | |
| Жилой дом | ул. Мечникова, 1и | 10 | 30 | |
| Жилой дом | пер. Нижний, 45 | 15 | 45 | |
| Жилой дом | пер. Нижний, 47 | 15 | 45 | |
| Жилой дом | пер. Нижний, 49 | 15 | 45 | |
| Жилой дом | ул. П. Нарановича, 1 | 10 | 30 | |
| Жилой дом | ул. П. Нарановича, 10 | 10 | 30 | |
| Жилой дом | ул. П. Нарановича, 1а | 10 | 30 | |
| Жилой дом | ул. П. Нарановича, 1б | 16 | 47 | |
| Жилой дом | ул. П. Нарановича, 2 | 10 | 30 | |
| Жилой дом | ул. П. Нарановича, 3 | 10 | 30 | |
| Жилой дом | ул. П. Нарановича, 6 | 10 | 30 | |
| Жилой дом | ул. П. Федоровского, 1 | 17 | 50 | |
| Жилой дом | ул. П. Федоровского, 3 | 17 | 50 | |
| Жилой дом | ул. С. Витмана, 37 | 18 | 53 | |
| Жилой дом | ул. Сибирская, 102 | 10 | 30 | |
| Жилой дом | ул. Сибирская, 102/1 | 10 | 30 | |
| Жилой дом | ул. Сибирская, 102/2 | 10 | 30 | |
| Жилой дом | ул. Сибирская, 102/3 | 10 | 30 | |
| Жилой дом | ул. Сибирская, 104 | 10 | 30 | |

| | | | | |
|-----------------------------|----------------------|----|----|--|
| Жилой дом | ул. Сибирская, 104/7 | 10 | 30 | |
| Жилой дом | ул. Сибирская, 106 | 10 | 30 | |
| Жилой дом | ул. Сибирская, 108 | 10 | 30 | |
| Жилой дом | ул. Сибирская, 110 | 10 | 30 | |
| Жилой дом | ул. Сибирская, 111б | 11 | 33 | |
| Жилой дом | ул. Сибирская, 112 | 10 | 30 | |
| Жилой дом | ул. Сибирская, 114 | 10 | 30 | |
| Жилой дом | ул. Сибирская, 115 | 10 | 30 | |
| Жилой дом | ул. Сибирская, 116 | 10 | 30 | |
| Жилой дом | ул. Сибирская, 98 | 15 | 45 | |
| Жилой дом | ул. Энергетиков, 7 | 10 | 30 | |
| Жилой дом | ул. Энергетиков, 13а | 10 | 30 | |
| Жилой дом | ул. Энергетиков, 13 | 10 | 30 | |
| Жилой дом | ул. Энергетиков, 15 | 14 | 42 | |
| Жилой дом | ул. Энергетиков, 15а | 14 | 42 | |
| Жилой дом | ул. Энергетиков, 18 | 14 | 42 | |
| Жилой дом | ул. Энтузиастов, 33 | 10 | 30 | |
| Жилой дом | ул. Энтузиастов, 37 | 10 | 30 | |
| Жилой дом | ул. Энтузиастов, 41 | 10 | 30 | |
| Жилой дом | ул. Энтузиастов, 43 | 11 | 33 | |
| Жилой дом | ул. Энтузиастов, 45 | 12 | 36 | |
| Жилой дом | ул. Энтузиастов, 35 | 17 | 50 | |
| Жилой дом | ул. Энтузиастов, 39 | 17 | 50 | |
| Жилой дом | ул. Ю. Ковалева, 30 | 10 | 30 | |
| Жилой дом | ул. Ю. Ковалева, 32 | 10 | 30 | |
| Жилой дом | ул. Ю. Ковалева, 34 | 10 | 30 | |
| Жилой дом | ул. Ю. Ковалева, 38 | 10 | 30 | |
| Жилой дом | ул. Ю. Ковалева, 40 | 10 | 30 | |
| Жилой дом | ул. Ю. Ковалева, 43 | 17 | 50 | |
| Жилой дом | ул. Ю. Ковалева, 43а | 10 | 30 | |
| Жилой дом | ул. Ю. Ковалева, 45 | 17 | 50 | |
| Комплекс апарт-апартаментов | ул. Ю. Ковалева, 47 | 17 | 50 | |
| Жилой дом | ул. Ягодная, 1 | 10 | 30 | |
| Жилой дом | ул. Ягодная, 3 | 10 | 30 | |
| Жилой дом | ул. Титова, 6а | 10 | 30 | |
| Жилой дом | ул. Титова, 6б | 10 | 30 | |
| Жилой дом | ул. Титова, 66 | 10 | 30 | |
| Жилой дом | ул. Титова, 2 | 17 | 51 | |
| Жилой дом | ул. Титова, 2а | 10 | 30 | |
| Жилой дом | ул. Титова, 4 | 17 | 51 | |
| Жилой дом | ул. Титова, 6 | 10 | 30 | |

Начальник Томского пожарно-спасательного гарнизона
подполковник внутренней службы

С.А. Наконечный

Приложение 23 к расписанию выезда подразделений
Томского пожарно-спасательного гарнизона для тушения пожаров и проведения аварийно-спасательных работ на
территории муниципального образования «Город Томск»

**Табличный перечень зданий с наличием пустотных стоевых конструкций 3-5 степени огнестойкости,
расположенных на территории на территории муниципального образования «Город Томск»**

| № п/п | Адрес | Назначение здания, этажность | Количество подъездов | наличие подвала (при наличии указывается № подъезда с которого осуществляется вход) | наличие чердака (при наличии указывается № подъезда с которого осуществляется вход) | Степень огнестойкости |
|--|---------------------------------|------------------------------|----------------------|---|---|-----------------------|
| 1 ПСЧ (по охране объектов ТПУ г. Томск) ПСО ФПС ГПС Главного управления МЧС России по Томской области ГПС Главного управления МЧС России по Томской области | | | | | | |
| | ул. А. Иванова, 2/2 (2r) | многоквартирный дом (2) | 3 | нет | есть (1) | 4 |
| | ул. Карпова, 8 | многоквартирный дом (2) | 2 | нет | есть (1) | 4 |
| | пр. Ленина, 22 | многоквартирный дом (2) | 4 | нет | есть (1) | 3 |
| | пр. Ленина, 8 | многоквартирный дом (2) | 3 | нет | есть (1) | 4 |
| | пр. Ленина, 19 | многоквартирный дом (2) | 4 | нет | есть (1) | 4 |
| | пер. Луговой, 5 | многоквартирный дом (2) | 2 | нет | есть (1) | 3 |
| | пер. Луговой, 18 | многоквартирный дом (2) | 2 | нет | есть (1) | 4 |
| | ул. Московский тракт, 58 | многоквартирный дом (2) | 2 | нет | есть (1) | 4 |
| | ул. Московский тракт, 76 | многоквартирный дом (2) | 2 | нет | есть (1) | 4 |
| | ул. Тимакова, 4 | многоквартирный дом (2) | 2 | есть (1) | есть (1) | 3 |
| 2 ПСЧ ПСО 2 ПСЧ (по охране объектов ТПУ г. Томск) ПСО ФПС ГПС Главного управления МЧС России по Томской области ГПС Главного управления МЧС России по Томской области | | | | | | |
| | ул. Кулева, 28 | многоквартирный дом (4) | 3 | есть (1) | есть (1) | 3 |
| | ул. Кулева, 32 | многоквартирный дом (4) | 3 | есть (1) | есть (1) | 3 |
| | ул. Кулева, 37 | многоквартирный дом (2) | 2 | нет | есть (1) | 4 |
| | ул. Студенческая, 49 | многоквартирный дом (2) | 2 | нет | есть (1) | 3 |
| | ул. Усова, 10 | многоквартирный дом (3) | 2 | нет | есть (1) | 3 |
| | ул. Усова, 12 | многоквартирный дом (3) | 2 | нет | есть (1) | 3 |
| | ул. Студенческая, 4 | многоквартирный дом (3) | 3 | есть (1) | есть (1) | 4 |
| | ул. 19 Гвардейской Дивизии, 26 | многоквартирный дом (1) | 1 | нет | есть (1) | 4 |
| | ул. 19 Гвардейской Дивизии, 26б | многоквартирный дом (1) | 1 | нет | есть (1) | 4 |
| | ул. 19 Гвардейской Дивизии, 34 | многоквартирный дом (1) | 1 | нет | есть (1) | 4 |
| | ул. Вершинина, 27/1 | многоквартирный дом (2) | 2 | нет | есть (1) | 4 |
| | ул. Вершинина, 27/2 | многоквартирный дом (2) | 2 | нет | есть (1) | 4 |
| | ул. Вершинина, 27/7 | многоквартирный дом (2) | 2 | нет | есть (1) | 4 |
| | ул. Елизаровых, 14 | многоквартирный дом (2) | 1 | нет | есть (1) | 4 |
| | ул. Елизаровых, 16 | многоквартирный дом (2) | 2 | нет | есть (1) | 4 |
| | пер. Индустриальный, 38 | многоквартирный дом (2) | 1 | нет | есть (1) | 4 |
| | пр-т Кирова, 21 | многоквартирный дом (2) | 3 | нет | есть (1) | 4 |
| | пр-т Кирова, 29 | многоквартирный дом (2) | 2 | нет | есть (1) | 4 |
| | пр-т Кирова, 13 | многоквартирный дом (2) | 2 | нет | есть (1) | 4 |
| | пр-т Кирова, 13а | многоквартирный дом (2) | 1 | нет | есть (1) | 4 |
| | пр-т Кирова, 29/1 | многоквартирный дом (2) | 2 | нет | есть (1) | 4 |
| | ул. Косарева, 10 | многоквартирный дом (2) | 2 | нет | есть (1) | 3 |
| | ул. Косарева, 12 | многоквартирный дом (2) | 2 | нет | есть (1) | 3 |
| | ул. Косарева, 16 | многоквартирный дом (2) | 2 | нет | есть (1) | 3 |
| | ул. Красноармейская, 117 | многоквартирный дом (2) | 2 | нет | есть (1) | 4 |
| | ул. Красноармейская, 117а | многоквартирный дом (2) | 1 | нет | есть (1) | 4 |
| | ул. Красноармейская, 117б | многоквартирный дом (2) | 2 | нет | есть (1) | 4 |
| | ул. Кулева, 16 | многоквартирный дом (2) | 2 | нет | есть (1) | 4 |
| | ул. Кулева, 31 | многоквартирный дом (2) | 2 | нет | есть (1) | 4 |
| | ул. Кулева, 40 | многоквартирный дом (2) | 2 | нет | есть (1) | 4 |
| | ул. Нахимова, 45 | многоквартирный дом (2) | 1 | нет | есть (1) | 4 |
| | ул. Нахимова, 42 | многоквартирный дом (2) | 2 | нет | есть (1) | 4 |
| | ул. Нахимова, 42а | многоквартирный дом (2) | 1 | нет | есть (1) | 4 |
| | ул. Нахимова, 44 | многоквартирный дом (2) | 2 | нет | есть (1) | 4 |

| | | | | | |
|---|-----------------------------|---|--------------|--------------|---|
| ул. Нахимова, 4а | многоквартирный дом (2) | 2 | нет | есть (1) | 3 |
| ул. Нахимова, 5 | многоквартирный дом (2) | 1 | нет | есть (1) | 4 |
| ул. Нахимова, 7 | многоквартирный дом (2) | 2 | нет | есть (1) | 3 |
| ул. Нахимова, 7а | многоквартирный дом (2) | 1 | нет | есть (1) | 4 |
| ул. Нахимова, 9 | многоквартирный дом (2) | 1 | нет | есть (1) | 4 |
| ул. Пирогова, 14/2 | многоквартирный дом (2) | 2 | нет | есть (1) | 3 |
| ул. Пирогова, 14/1 | многоквартирный дом (2) | 2 | нет | есть (1) | 4 |
| ул. Нахимова, 13 | многоквартирный дом (2) | 1 | есть (1) | есть (1) | 3 |
| пр-т Кирова, 53/2 | многоквартирный дом (2) | 2 | есть (1) | есть (1) | 3 |
| ул. Косарева, 11 | многоквартирный дом (2) | 2 | нет | есть (1) | 3 |
| ул. Косарева, 19 | многоквартирный дом (2) | 2 | нет | есть (1) | 3 |
| ул. Нахимова, 32 | многоквартирный дом (2) | 1 | нет | есть (1) | 4 |
| пер. Нахимова, 7 | многоквартирный дом (2) | 2 | нет | есть (1) | 3 |
| ул. Шорса, 15 | многоквартирный дом (2) | 2 | нет | есть (1) | 3 |
| ул. Шорса, 17 | многоквартирный дом (2) | 2 | нет | есть (1) | 3 |
| ул. Артема, 5 | многоквартирный дом (3) | 3 | есть (2) | есть (1) | 3 |
| ул. Артема, 5а | многоквартирный дом (3) | 2 | есть (2) | есть (1) | 3 |
| ул. Артема, 6 | многоквартирный дом (2) | 2 | есть (2) | есть (1) | 3 |
| ул. Артема, 8 | многоквартирный дом (2) | 2 | есть (2) | есть (1) | 3 |
| пр. Кирова, 53/1 | многоквартирный дом (2) | 2 | есть (2) | есть (1) | 3 |
| ул. Кирова, 53/4 | многоквартирный дом (2) | 2 | есть (1) | есть (1) | 3 |
| пр. Кирова, 53/6 | многоквартирный дом (2) | 2 | есть (1) | есть (1) | 3 |
| ул. Усова, 10а | многоквартирный дом (2) | 1 | есть (1) | есть (1) | 3 |
| ул. Усова, 11а | многоквартирный дом (4) | 2 | есть (2) | есть (1) | 3 |
| ул. Усова, 17 | многоквартирный дом (4) | 2 | есть (2) | есть (1) | 3 |
| ул. Усова, 62 | многоквартирный дом (3) | 2 | есть (2) | есть (1) | 3 |
| ул. Усова, 64 | многоквартирный дом (3) | 2 | есть (1) | есть (1) | 3 |
| ул. Киевская, 80 | многоквартирный дом (2) | 1 | нет | есть (1) | 4 |
| ул. Киевская, 82а | многоквартирный дом (2) | 1 | нет | есть (1) | 4 |
| ул. Киевская, 84 | многоквартирный дом (2) | 1 | нет | есть (1) | 4 |
| ул. Нахимова, 36 | многоквартирный дом (2) | 1 | нет | есть (1) | 4 |
| ул. Студенческая, 29 | многоквартирный дом (2) | 2 | нет | есть (1) | 4 |
| ул. Студенческая, 43 | многоквартирный дом (2) | 2 | нет | есть (1) | 3 |
| ул. Студенческая, 51 | многоквартирный дом (2) | 1 | нет | есть (1) | 3 |
| ул. Студенческая, 53 | многоквартирный дом (2) | 1 | нет | есть (1) | 3 |
| ул. Студенческий городок, 1 | многоквартирный дом (1) | 2 | нет | есть (1) | 3 |
| ул. Студенческий городок, 2 | многоквартирный дом (2) | 1 | нет | есть (1) | 3 |
| ул. Студенческий городок, 6 | многоквартирный дом (1) | 1 | нет | есть (1) | 4 |
| ул. Усова, 9 | многоквартирный дом (2) | 1 | нет | есть (1) | 4 |
| ул. Шорса, 3 | многоквартирный дом (2) | 1 | нет | есть (1) | 4 |
| ул. 19 Гвардейской дивизии, 22 | многоквартирный дом (2) | 1 | нет | есть (1) | 4 |
| ул. 19 Гвардейской дивизии, 26а | многоквартирный дом (1) | 1 | нет | есть (1) | 4 |
| ул. 19 Гвардейской дивизии, 28 | многоквартирный дом (1) | 1 | нет | есть (1) | 4 |
| ул. 19 Гвардейской дивизии, 30 | многоквартирный дом (1) | 1 | нет | есть (1) | 4 |
| 3 ПСЧ 1 ПСО ФПС ГПС Главного управления МЧС России по Томской области | | | | | |
| пл. Солная, 2 | Учебный корпус №3 ТПАСУ (3) | 1 | есть (г/лвх) | есть (г/лвх) | 4 |
| ул. Белинского, 32Б | многоквартирный дом (2) | 2 | нет | есть (1) | 3 |
| Белинского, ул. 36 | многоквартирный дом (2) | 2 | нет | есть (1) | 4 |
| ул. Гагарина, 16 | многоквартирный дом (2) | 4 | нет | есть (1) | 4 |
| ул. Гагарина, 46 | многоквартирный дом (2) | 1 | есть (1) | есть (1) | 4 |
| ул. Герцена, 15/1 | многоквартирный дом (2) | 2 | нет | есть (1) | 4 |
| ул. Гоголя, 41 | многоквартирный дом (2) | 2 | нет | есть (1) | 4 |
| ул. Дзержинского, 31Б | многоквартирный дом (2) | 2 | есть (1) | есть (1) | 3 |
| ул. Дзержинского, 34Б | многоквартирный дом (2) | 2 | есть (1) | есть (1) | 3 |
| ул. Источная, 25 | многоквартирный дом (3) | 1 | нет | есть (1) | 4 |
| ул. Картанова, 31Б | многоквартирный дом (2) | 3 | есть (1) | есть (2) | 3 |
| ул. Кузнецова, 14 | многоквартирный дом (2) | 2 | нет | есть (1) | 4 |
| ул. Мусы Джалиля, 32 | многоквартирный дом (3) | 3 | есть (1) | есть (1) | 4 |
| ул. Советская, 46 | многоквартирный дом (2) | 4 | есть (1) | есть (1) | 4 |
| ул. Советская, 60 | многоквартирный дом (2) | 3 | есть (1) | есть (1) | 4 |
| ул. Татарская, 35 | многоквартирный дом (2) | 5 | нет | есть (1) | 4 |
| ул. Татарская, 40 | многоквартирный дом (2) | 2 | нет | есть (1) | 4 |
| ул. Татарская, 41 | многоквартирный дом (2) | 4 | нет | есть (1) | 4 |
| ул. Басандайская, 2/1 | административное здание (2) | 2 | нет | есть (1) | 4 |
| ул. Басандайская, 2/2 | хозяйственный корпус (2) | 1 | нет | есть (1) | 4 |
| ул. Басандайская, 11 | многоквартирный дом (2) | 1 | нет | есть (1) | 4 |
| ул. Басандайская, 48а | многоквартирный дом (2) | 1 | нет | есть (1) | 4 |
| ул. Басандайская, 8 | многоквартирный дом (2) | 1 | нет | есть (1) | 3 |
| ул. Белинского, 59 | многоквартирный дом (2) | 1 | нет | есть (1) | 4 |
| ул. Белинского, 82 | многоквартирный дом (2) | 1 | нет | есть (1) | 4 |
| Богашевский тракт, 14 | многоквартирный дом (2) | 1 | нет | есть (1) | 4 |
| ул. Предвозвальная, 16а | многоквартирный дом (1) | 1 | нет | есть (1) | 3 |
| ул. Предвозвальная, 24 | многоквартирный дом (1) | 1 | нет | есть (1) | 4 |
| ул. Предвозвальная, 26 | многоквартирный дом (1) | 1 | нет | есть (1) | 4 |
| ул. Предвозвальная,, 30 | многоквартирный дом (1) | 1 | нет | есть (1) | 4 |
| ул. Предвозвальная, 47 | многоквартирный дом (1) | 1 | нет | есть (1) | 3 |
| ул. Усова, 27 | многоквартирный дом (2) | 1 | нет | есть (1) | 3 |
| ул. Шорса, 5 | многоквартирный дом (2) | 1 | нет | есть (1) | 4 |
| ул. Басандайская, 16 | многоквартирный дом (2) | 1 | нет | есть (1) | 4 |
| пр-т Кирова, 53/7 | многоквартирный дом, (2) | 2 | есть | есть (1) | 3 |
| ул. Студенческий городок, 5 | многоквартирный дом (2) | 1 | нет | есть (1) | 3 |
| ул. Студенческий городок, 3 | многоквартирный дом (2) | 1 | нет | есть (1) | 4 |
| ул. Студенческий городок, 9 | многоквартирный дом (2) | 1 | нет | есть (1) | 4 |
| ул. Басандайская, 49/1 | многоквартирный дом | 1 | нет | есть (1) | 4 |
| пос. Предтеченск, ул. Вокзальная, 5 | многоквартирный дом (1) | 1 | нет | есть (1) | 3 |
| пос. Предтеченск, ул. Вокзальная, 34 | многоквартирный дом (1) | 1 | нет | есть (1) | 4 |
| пр-т Кирова, 25 | многоквартирный дом (2) | 2 | нет | есть (1) | 4 |
| пос. Нефтяной, 9 | многоквартирный дом (1) | 1 | нет | есть (1) | 4 |
| пос. Радицентр, 8 | многоквартирный дом (1) | 0 | нет | есть (1) | 4 |
| пос. Нефтяной, 2 | многоквартирный дом (1) | 1 | нет | есть (1) | 4 |
| пос. Нефтяной, 3 | многоквартирный дом (1) | 1 | нет | есть (1) | 4 |
| пос. Нефтяной, 5 | многоквартирный дом (1) | 1 | нет | есть (1) | 4 |
| пос. Нефтяной, 6 | многоквартирный дом (1) | 1 | нет | есть (1) | 4 |
| пос. Нефтяной, 7 | многоквартирный дом (1) | 1 | нет | есть (1) | 4 |
| пос. Нефтяной, 8 | многоквартирный дом (1) | 1 | нет | есть (1) | 4 |
| пос. Нефтяной, 10 | многоквартирный дом (1) | 1 | нет | есть (1) | 3 |
| пос. Предтеченск, ул. Вокзальная, 4 | многоквартирный дом (1) | 1 | нет | есть (1) | 4 |
| пос. Предтеченск, ул. Вокзальная, 6 | многоквартирный дом (1) | 1 | нет | есть (1) | 3 |
| пос. Предтеченск, ул. Вокзальная, 18 | многоквартирный дом (1) | 1 | нет | есть (1) | 4 |
| пос. Предтеченск, ул. Вокзальная, 19 | многоквартирный дом (1) | 1 | нет | есть (1) | 4 |
| пос. Предтеченск, ул. Вокзальная, 20 | многоквартирный дом (1) | 1 | нет | есть (1) | 4 |
| пос. Предтеченск, ул. Вокзальная, 35 | многоквартирный дом (1) | 1 | нет | есть (1) | 3 |

| | | | | | |
|---|-------------------------|---|----------|----------------|---|
| пер. 2-й Басандайский, 10 | многоквартирный дом (1) | 1 | нет | есть (1) | 4 |
| ул. Предвостральная, 28 | многоквартирный дом (1) | 1 | нет | есть (1) | 4 |
| пос. Предтеченск ул. Вокзальная, 10а | многоквартирный дом (1) | 1 | нет | есть (1) | 3 |
| ул. Киселева, 82 | многоквартирный дом (1) | 1 | нет | есть (1) | 3 |
| пр-т Кирова, 33 | многоквартирный дом (2) | 2 | нет | есть (1) | 4 |
| ул. А. Иванова, 2/2 (2г) | многоквартирный дом (2) | 3 | нет | есть (1) | 4 |
| ул. Белинского, 32Б | многоквартирный дом (2) | 2 | нет | есть (1) | 3 |
| ул. Белинского, 36 | многоквартирный дом (2) | 2 | нет | есть (1) | 4 |
| ул. Гагарина, 16 | многоквартирный дом (2) | 4 | нет | есть (1) | 4 |
| ул. Гагарина, 46 | многоквартирный дом (2) | 1 | есть (1) | есть (1) | 4 |
| ул. Герцена, 15/1 | многоквартирный дом (2) | 2 | нет | есть (1) | 3 |
| ул. Гоголя, 41 | многоквартирный дом (2) | 2 | нет | есть (1) | 4 |
| ул. Дзержинского, 31Б | многоквартирный дом (2) | 2 | есть (1) | есть (1) | 3 |
| ул. Дзержинского, 34Б | многоквартирный дом (2) | 2 | есть (1) | есть (1) | 3 |
| ул. Источная, 25 | многоквартирный дом (3) | 1 | нет | есть (1) | 4 |
| ул. Карпова, 8 | многоквартирный дом (2) | 2 | нет | есть (1) | 4 |
| ул. Карташова, 31Б | многоквартирный дом (2) | 3 | есть (1) | есть (2) | 3 |
| ул. Кузнецова, 14 | многоквартирный дом (2) | 2 | нет | есть (1) | 4 |
| пр-т. Ленина, 22 | многоквартирный дом (2) | 4 | нет | есть (1) | 3 |
| пр-т. Ленина, 8 | многоквартирный дом (2) | 3 | нет | есть (1) | 4 |
| пр-т. Ленина, 19 | многоквартирный дом (2) | 4 | нет | есть (1) | 4 |
| пр-т. Ленина, 58 | многоквартирный дом (2) | 1 | есть (1) | есть (1) | 4 |
| пер. Луговой, 5 | многоквартирный дом (2) | 2 | нет | есть (1) | 3 |
| пер. Луговой, 18 | многоквартирный дом (2) | 2 | нет | есть (1) | 4 |
| Московский тракт, 58 | многоквартирный дом (2) | 2 | нет | есть (1) | 4 |
| Московский тракт, 76 | многоквартирный дом (2) | 2 | нет | есть (1) | 4 |
| ул. Мухоморова, 32 | многоквартирный дом (3) | 2 | есть (1) | есть (1) | 4 |
| ул. Советская, 46 | многоквартирный дом (2) | 4 | есть (1) | есть (1) | 3 |
| ул. Советская, 60 | многоквартирный дом (2) | 3 | есть (1) | есть (1) | 4 |
| ул. Татарская, 35 | многоквартирный дом (2) | 5 | нет | есть (1) | 4 |
| ул. Татарская, 40 | многоквартирный дом (2) | 2 | нет | есть (1) | 4 |
| ул. Татарская, 41 | многоквартирный дом (2) | 4 | нет | есть (1) | 4 |
| ул. Тимашова, 4 | многоквартирный дом (2) | 2 | есть (1) | есть (1) | 3 |
| 4 ПСЧ ПСО ФПС ППС Главного управления МЧС России по Томской области | | | | | |
| с. Тимирязевское, ул. Октябрьская, 60 | многоквартирный дом (2) | 2 | нет | есть (1,2) | 5 |
| с. Тимирязевское, ул. Чапаева, 11 | многоквартирный дом (2) | 2 | нет | есть (1,2) | 5 |
| с. Тимирязевское, ул. Чапаева, 11 | многоквартирный дом (2) | 2 | нет | есть (1,2) | 5 |
| с. Дзержинское, ул. Вольнова, 2 | многоквартирный дом (2) | 3 | нет | есть (1,2,3) | 3 |
| с. Дзержинское, ул. Заводская, 4 | многоквартирный дом (2) | 2 | нет | есть (1,2) | 3 |
| с. Дзержинское, ул. Фабричная, 5 | многоквартирный дом (2) | 3 | нет | есть (1,2,3,4) | 5 |
| с. Дзержинское, ул. Фабричная, 6 | многоквартирный дом (2) | 4 | нет | есть (1,2,3,4) | 5 |
| с. Дзержинское, ул. Фабричная, 7 | многоквартирный дом (2) | 2 | нет | есть (1,2,3) | 5 |
| с. Дзержинское, ул. Фабричная, 8 | многоквартирный дом (2) | 2 | нет | есть (1,2) | 5 |
| с. Дзержинское, ул. Вальнова, 8 | многоквартирный дом (2) | 2 | нет | есть (1,2) | 5 |
| 5 ПСЧ ПСО ФПС ППС Главного управления МЧС России по Томской области | | | | | |
| ул. Бирюкова, 3 | многоквартирный дом (2) | 2 | нет | нет | 5 |
| ул. Бирюкова, 5 | многоквартирный дом (2) | 2 | нет | нет | 5 |
| ул. Бирюкова, 7 | многоквартирный дом (2) | 6 | нет | нет | 5 |
| ул. Бирюкова, 7а | многоквартирный дом (2) | 2 | нет | нет | 5 |
| ул. Иркутский тракт, 6 | многоквартирный дом (2) | 3 | нет | нет | 3 |
| ул. Иркутский тракт, 8 | многоквартирный дом (2) | 2 | нет | нет | 3 |
| ул. Куйбышева, 2 | многоквартирный дом (2) | 1 | нет | нет | 5 |
| ул. Угрюмова, 26 | многоквартирный дом (2) | 2 | нет | нет | 3 |
| 7 ПСЧ ПСО ФПС ППС Главного управления МЧС России по Томской области | | | | | |
| ул. Северный Городок, 49 | многоквартирный дом (3) | 2 | нет | есть (1) | 3 |
| ул. Северный Городок, 50 | многоквартирный дом (3) | 3 | нет | есть (1) | 3 |
| ул. Северный Городок, 51 | многоквартирный дом (3) | 3 | нет | есть (1) | 3 |
| ул. Северный Городок, 53 | многоквартирный дом (4) | 2 | нет | есть (1) | 3 |
| ул. Северный Городок, 57 | многоквартирный дом (3) | 2 | нет | есть (1) | 3 |
| ул. Северный Городок, 58 | многоквартирный дом (3) | 2 | нет | есть (1) | 3 |
| ул. Северный Городок, 59 | многоквартирный дом (3) | 2 | нет | есть (1) | 3 |
| ул. 79 Гвардейской дивизии, 9 | многоквартирный дом (9) | 6 | есть (1) | есть (1) | 3 |
| ул. 79 Гвардейской дивизии, 11 | многоквартирный дом (9) | 6 | есть (1) | есть (1) | 3 |
| ул. 79 Гвардейской дивизии, 19 | многоквартирный дом (9) | 3 | есть (1) | есть (1) | 3 |
| ул. 79 Гвардейской дивизии, 27 | многоквартирный дом (9) | 6 | есть (1) | есть (1) | 3 |
| ул. 79 Гвардейской дивизии, 29 | многоквартирный дом (9) | 4 | есть (1) | есть (1) | 3 |
| ул. 79 Гвардейской дивизии, 31 | многоквартирный дом (9) | 7 | есть (1) | есть (1) | 3 |
| ул. Б.Подгорная, 147 | многоквартирный дом (2) | 1 | нет | есть (1) | 5 |
| ул. Б.Подгорная, 149 | многоквартирный дом (2) | 1 | нет | есть (1) | 5 |
| ул. Б.Подгорная, 151 | многоквартирный дом (2) | 1 | нет | есть (1) | 4 |
| ул. Б.Подгорная, 153 | многоквартирный дом (2) | 1 | нет | есть (1) | 4 |
| ул. Б.Подгорная, 155 | многоквартирный дом (2) | 2 | нет | есть (1) | 5 |
| ул. Б.Подгорная, 157 | многоквартирный дом (2) | 2 | нет | есть (1) | 5 |
| ул. Б.Подгорная, 159 | многоквартирный дом (2) | 2 | нет | есть (1) | 5 |
| ул. Б.Подгорная, 167 | многоквартирный дом (2) | 2 | нет | есть (1) | 4 |
| ул. Б.Подгорная, 173 | многоквартирный дом (2) | 1 | нет | есть (1) | 5 |
| ул. Б.Подгорная, 179 | многоквартирный дом (2) | 1 | нет | есть (1) | 5 |
| ул. Б.Подгорная, 181 | многоквартирный дом (2) | 1 | нет | есть (1) | 5 |
| ул. Б.Подгорная, 183 | многоквартирный дом (2) | 1 | нет | есть (1) | 4 |
| ул. Б.Подгорная, 185 | многоквартирный дом (2) | 1 | нет | есть (1) | 4 |
| ул. Б.Подгорная, 187 | многоквартирный дом (2) | 1 | нет | есть (1) | 4 |
| ул. Б.Подгорная, 189 | многоквартирный дом (2) | 1 | нет | есть (1) | 5 |
| ул. Б.Подгорная, 191 | многоквартирный дом (2) | 1 | нет | есть (1) | 4 |
| ул. Б.Подгорная, 193 | многоквартирный дом (2) | 1 | нет | есть (1) | 4 |
| ул. Б.Подгорная, 193 | многоквартирный дом (2) | 1 | нет | есть (1) | 4 |
| ул. Б.Подгорная, 195 | многоквартирный дом (2) | 1 | нет | есть (1) | 4 |
| ул. Б.Подгорная, 197 | многоквартирный дом (2) | 1 | нет | есть (1) | 5 |
| ул. Б.Подгорная, 199 | многоквартирный дом (2) | 1 | нет | есть (1) | 5 |
| ул. Б.Подгорная, 201 | многоквартирный дом (2) | 1 | нет | есть (1) | 5 |
| ул. Б.Подгорная, 203 | многоквартирный дом (2) | 1 | нет | есть (1) | 5 |
| ул. Б.Подгорная, 203а | многоквартирный дом (2) | 1 | нет | есть (1) | 5 |
| ул. Б.Подгорная, 203б | многоквартирный дом (2) | 1 | нет | есть (1) | 4 |
| ул. Б.Подгорная, 207 | многоквартирный дом (2) | 1 | нет | есть (1) | 5 |
| ул. Б.Подгорная, 209 | многоквартирный дом (2) | 1 | нет | есть (1) | 5 |
| ул. Б.Подгорная, 211 | многоквартирный дом (2) | 1 | нет | есть (1) | 5 |
| ул. Б.Подгорная, 213 | многоквартирный дом (2) | 1 | нет | есть (1) | 4 |
| ул. Б.Подгорная, 215 | многоквартирный дом (2) | 1 | нет | есть (1) | 5 |
| ул. Б.Подгорная, 217 | многоквартирный дом (2) | 2 | нет | есть (1) | 4 |
| ул. Б.Подгорная, 219 | многоквартирный дом (2) | 2 | нет | есть (1) | 4 |
| ул. Б.Подгорная, 221 | многоквартирный дом (2) | 1 | нет | есть (1) | 5 |
| ул. Воляная, 31 | многоквартирный дом (2) | 1 | нет | есть (1) | 4 |

| | | | | | |
|---------------------|-------------------------|---|----------|----------|---|
| ул. Колхозная, 18 | многоквартирный дом (2) | 1 | нет | есть (1) | 3 |
| ул. Колхозная, 20 | многоквартирный дом (2) | 2 | есть (1) | есть (1) | 3 |
| ул. Колхозная, 22 | многоквартирный дом (2) | 2 | есть (1) | есть (1) | 3 |
| ул. Сибирская, 105 | многоквартирный дом (2) | 2 | есть (1) | есть (1) | 3 |
| ул. Сибирская, 107 | многоквартирный дом (2) | 2 | есть (1) | есть (1) | 3 |
| ул. Сибирская, 112 | многоквартирный дом (2) | 2 | есть (1) | есть (1) | 3 |
| ул. Сибирская, 114 | многоквартирный дом (2) | 2 | есть (1) | есть (1) | 3 |
| ул. Алтайская, 151 | многоквартирный дом (2) | 2 | есть (1) | есть (1) | 3 |
| ул. Алтайская, 153а | многоквартирный дом (2) | 1 | есть (1) | есть (1) | 3 |

Начальник Томского пожарно-спасательного гарнизона
подполковник внутренней службы
« » 20 г.

С.А. Наконечный

Приложение 24 к расписанию выезда подразделений
Томского пожарно-спасательного гарнизона для тушения пожаров и проведения аварийно-спасательных работ на
территории муниципального образования «Город Томск»

Табличный перечень объектов с наличием оборудования и электроустановок под напряжением свыше 110 кВ, расположенных на территории муниципального образования «Город Томск»

| № п/п | Назначение здания | Адрес | мощность электроустановок | кто отключает, тел. | Прим. |
|--------|---|---|---------------------------|---|-------|
| 1 ПСЧ | 1 ПСО ФПС ГПС Главного управления МЧС России по Томской области | г. Томск Кировский район, Московский тр. 110/6 | 110 кВ | ПАО «ТРК» Россети Томск (382)277-921 (382)277-739 | |
| 2 ПСЧ | 1 ПСО ФПС ГПС Главного управления МЧС России по Томской области | г. Томск Кировский район, в 35 метрах западнее от ул. Мокрушина, 9/3 | 110 кВ | ПАО «ТРК» Россети Томск (382)277-921 (382)277-739 | |
| 3 ПСЧ | 1 ПСО ФПС ГПС Главного управления МЧС России по Томской области | г. Томск, Советский район ул. Сергея Визмана, 6 | 110 кВ | ПАО «ТРК» Россети Томск (382)277-921 (382)277-739 | |
| | АО «Томская генерация СП ТЭЦ-1» | г. Томск Советский район, Конная площадь, 2 | 110 кВ | ПАО «ТРК» Россети Томск (382)277-921 (382)277-739 | |
| | ПС110 кВ Октябрьская | г. Томск Кировский район, в 35 метрах западнее от ул. Мокрушина, 9/3 | 110 кВ | ПАО «ТРК» Россети Томск (382)277-921 (382)277-739 | |
| | ПС110 кВ Московский тракт | г. Томск Кировский район, Московский тракт, 110/6 | 110 кВ | ПАО «ТРК» Россети Томск (382)277-921 (382)277-739 | |
| 4 ПСЧ | 1 ПСО ФПС ГПС Главного управления МЧС России по Томской области | г. Томск, Кировский район с. Тимирязевское, ул. Путьная, 100 | 110 кВ | ПАО «ТРК» Россети Томск (382)277-921 (382)277-739 | |
| 5 ПСЧ | 1 ПСО ФПС ГПС Главного управления МЧС России по Томской области | г. Томск Октябрьский район, в 50 метрах западнее от ул. А. Угрюмова, 2 стр. 3 57 | 110 кВ | ПАО «ТРК» Россети Томск (382)277-921 (382)277-739 | |
| | АО «Томская генерация СП ТЭЦ-1» | ул. Угрюмова, 2 | 485.7 Мвт | Начальник смены ОКЦ (382)2285982 | |
| | Финнал ПАО «ФСК ЕЭС» Кузбасского ПМЭС по Томской области | ул. Энергетическая, 1 | 220 кВ | Центральный пост охраны (382)277-921 (382)277-739 | |
| | ПС110 кВ Северо-восточная | г. Томск Октябрьский район, в 190 метрах юго-восточнее от ул. Минусина, 114 | 110 кВ | ПАО «ТРК» Россети Томск (382)277-921 (382)277-739 | |
| 6 ПСЧ | 1 ПСО ФПС ГПС Главного управления МЧС России по Томской области | г. Томск, Октябрьский район в 700 метрах западнее от административного здания пос. Светлый посёлок, 2/8/1 | 110 кВ | ПАО «ТРК» Россети Томск (382)277-921 (382)277-739 | |
| | Финнал Публичное Акционерное Общество «Федеральная Сетевая Компания Единые Энергетические Системы» - Кузбасское предприятие магистральных электрических сетей, Главная понижающая подстанция - 220 кВ | г. Томск Октябрьский район Кузовлевский тракт, 2/1 | 220кВ | Дежурный электромонтер 8-962-776-20-62 | |
| 7 ПСЧ | 1 ПСО ФПС ГПС Главного управления МЧС России по Томской области | г. Томск Ленинский район пр. Мира, 56 а | 110 кВ | ПАО «ТРК» Россети Томск (382)277-921 (382)277-739 | |
| 8 ПСЧ | 1 ПСО ФПС ГПС Главного управления МЧС России по Томской области | г. Томск Ленинский район, в 20 метрах юго-западнее от ул. Пролетарской, 37 кА | 110 кВ | ПАО «ТРК» Россети Томск (382)277-921 (382)277-739 | |
| 10 ПСЧ | 1 ПСО ФПС ГПС Главного управления МЧС России по Томской области | г. Томск Октябрьский район ул. Ключевая перед поворотом на мкр Заречный | 110 кВ | ПАО «ТРК» Россети Томск (382)277-921 (382)277-739 | |

Начальник Томского пожарно-спасательного гарнизона
подполковник внутренней службы

С.А. Наконечный

Приложение 25 к расписанию выезда подразделений
Томского пожарно-спасательного гарнизона для тушения пожаров и проведения аварийно-спасательных работ на
территории муниципального образования «Город Томск»

Табличный перечень объектов с наличием АХОВ, ВВ с указанием класса опасности и вида ОВ, находящихся на территории муниципального образования «Город Томск»

| № п/п | Потенциально опасный объект | Адрес потенциально опасного объекта | Класс опасности | Вид опасного вещества | Средства защиты участников тушения, количество | Эксплуатирующая организация | Юридический адрес | Район выезда ПСЧ |
|-------|---|---|-----------------|---|--|---|--|------------------|
| | Аммиачная холодильная установка | г. Томск ул. Московский тракт, 46 стр.10. | IV | Аммиак 30т. | СИЗ для АСФ Изоллирующий костюм «Dragger» - 2, ДАСВ «Dragger» - 2, СИЗ для персонала Самоиспатель «БРПЗ - 105. | ОАО «Томское пиво» | г. Томск ул. Московский тракт, 46 | 1 ПСЧ |
| | Химический щел, водоочистка | г. Томск, ул. Шевченко, 44. | II | Шелочь 64 м3. | СИЗ для АСФ Сапоги резиновые - 2, Перчатки резиновые - 2, Противогаз ГП-5 М - 2, Фартук резиновый - 1. | АО «Томская генерация» (Томская ТРЭС-2) | г. Томск, ул. Шевченко, 44 | СПСЧ |
| | Химический щел, водоочистка | г. Томск, ул. Шевченко, 44. | II | Серная кислота 90 м3. | СИЗ для персонала Сапоги резиновые - 10, Перчатки резиновые - 10, Противогаз ГП-5 М - 5, Фартук резиновый - 5. | АО «Томская генерация» (Томская ТРЭС-2) | г. Томск, ул. Шевченко, 44 | СПСЧ |
| | ООО НПК «ЭТТ» Корпус производства ацетилена | г. Томск ул. Кузовлевский тр., 4 стр. 4. | II | карбид кальция, карбидный ил, соляная кислота, хлорная месь (См12) аэтанол (СЗНО) респираторы | СИЗ для персонала Сапоги резиновые - 4, Противогаз ГП-5 М - 10, Респиратор ШБ-1 - 50. | ул. Кузовлевский тр., 4 стр. 4 | г. Томск ул. Кузовлевский тр., 4 стр. 4. | 6 ПСЧ |

| | | | | | | | |
|--|--|----|---|---|------------------------------|---------------------------------------|-------|
| ООО «НПО «Реагенты Сибири» завод по производству реагентов | г. Томск ул. Кузовлевский тракт, 2/25. | II | Эмульгатор DDP - присадка для удушения низкотемпературных свойств и | СИЗ для АСФ Сапоги резиновые - 2, Костюм Л-1 - 2, Противогоаз ПП-5 М - 2, Фартук резиновый - 1, СИЗ для персонала Сапоги резиновые - 3, Перчатки резиновые - 3. | ул. Кузовлевский тракт, 2/25 | г. Томск ул. Кузовлевский тракт, 2/25 | 6 ПСЧ |
|--|--|----|---|---|------------------------------|---------------------------------------|-------|

Начальник Томского пожарно-спасательного гарнизона
подполковник внутренней службы

С.А. Наконечный

Приложение 26
к расписанию выезда подразделений
Томского пожарно-спасательного гарнизона для тушения пожаров и проведения аварийно-спасательных работ на территории
муниципального образования «Город Томск»

Табличный перечень объектов (организаций) с наличием газовых баллонов и сосудов под высоким давлением, расположенных на территории муниципального образования «Город Томск»

| № п/п | Наименование предприятия | Вид газа в баллоне (емкости) | Количество баллонов (емкостей) | Объем баллонов (емкостей) | Места хранения |
|--|--|---------------------------------|--------------------------------|---|--|
| 1 ПСЧ 1 ПСО ФПС ГПС Главного управления МЧС России по Томской области | | | | | |
| | ОАО «Томское пиво», г. Томск, ул. Московский тракт, 46 | аммиак сжиженный углекислый газ | 1 шт. 2 шт. | 3,5 м ³ 25 м ³ | склад на территории объекта |
| | Газонаполнительная станция GasPro г. Томск, Московский тракт, 125 | пропан | 2 шт. | 10 м ³ | резервуарный парк емкостей на территории объекта |
| | ООО «ГазОйл», г. Томск, Московский тракт, 111/1 | сжиженный углеводородный газ | 1 шт. | 10 м ³ | резервуарный парк емкостей на территории объекта |
| | Главный корпус ФГБОУ ВО СибГМУ Минздрава России, г. Томск, ул. Московский тракт, 2 | жидкий кислород | 2 шт. | 4 м ³ | отделение интенсивной терапии |
| | ОГ УАЗ «Детская больница №1» г. Томск, ул. Московский тракт, 4 | жидкий кислород | 20 шт. | 40 л. | отделение интенсивной терапии |
| | ОАО «Томский электромеханический завод им. В.В. Вахрушева», г. Томск, пр. Ленина, 28 | воздух | 3 шт. | 4 м ³ | металлический склад на территории объекта |
| | НИИ онкологии, г. Томск, ул. Савиных, 12/1 | кислород углекислота | 3 шт. 6 шт. | 40 л. 40 л. | металлический склад на территории объекта |
| | ФАОУ ВО НИ ТПУ, г. Томск, пр. Ленина, 2а, стр. 4 | азот | 1 шт. | 4 м ³ | склад на территории объекта |
| 2 ПСЧ 1 ПСО ФПС ГПС Главного управления МЧС России по Томской области | | | | | |
| | ООО «Современные источники света», г. Томск, пр. Кирова, 5 | водород | 5 шт. | 20 м ³ | На территории предприятия |
| | | фреон | 2 шт. | 20 м ³ | |
| | | кислород | 3 шт. | 8 м ³ | |
| | | воздух | 1 шт. | 6,3 м ³ | |
| | | кислород | 1 шт. | 3 м ³ | |
| | | сжиженный углеводородный газ | 7 шт. | 4,2 м ³ | |
| | АО «НИИПШ», г. Томск, ул. Красноармейская, 99 а | водород | 1 шт. | 0,16 м ³ | На территории предприятия |
| | | воздух | 1 шт. | 10 м ³ | |
| | | азот | 1 шт. | 8 м ³ | |
| | | азот | 4 шт. | 1,5 м ³ | |
| | АО «Научно-производственный центр «Полос», г. Томск, пр-кт Кирова, 56 «В» | | 1 шт. | 3,2 м ³ | На территории предприятия |
| | | воздух | 1 шт. | 10 м ³ | |
| | ООО «Артлайф», г. Томск, ул. Нахимова, 8/2 | воздух | 2 шт. | 6,3 м ³ | На территории предприятия |
| 3 ПСЧ 1 ПСО ФПС ГПС Главного управления МЧС России по Томской области | | | | | |
| | АО «Томский электротехнический завод» пр. Кирова, 51 В, стр. 6 | Азот воздух | 3 шт. 1 шт. | 125 л 414 л. | Площадка литейного цеха № 12 |
| | Газонаполнительная станция GasProg, Томск, Московский тракт, 125 | пропан | 2 шт. | 20 м ³ | резервуарный парк емкостей на территории объекта |
| | Главный корпус ФГБОУ ВО СибГМУ Минздрава России, г. Томск, ул. Московский тракт, 2 | кислород | 30 шт. | 40 л. | отделение интенсивной терапии |
| | ОГ УАЗ «Детская больница №1» г. Томск, ул. Московский тракт, 4 | кислород | 20 шт. | 40 л. | отделение интенсивной терапии |
| | ОАО «Томский электромеханический завод им. В.В. Вахрушева» г. Томск, пр. Ленина, 28 | кислород | 40 шт. | 50 л. | металлический склад на территории объекта |
| | Р.Д.Им. Семашко, ул. Крылова, 8 | кислород | 5 шт. | 40 л. | металлический склад на территории объекта |
| | НИИ онкологии, г. Томск, ул. Савиных, 12/1 | кислород углекислота | 3 шт. 6 шт. | 40 л. 40 л. | металлический склад на территории объекта |
| | Томский филиал пульмонологический медицинский центр г. Томск, ул. Кузнецова, 26 | кислород | 10 шт. | 20 л. | отделение интенсивной терапии |
| | ОГ УАЗ «Родильный дом имени Семашко», г. Томск, пр. Ленина, 179 | кислород | 5 шт. | 40 л. | металлический склад на территории объекта |
| | СибГАЗСеть GasPro, г. Томск, пр-т Комсомольский, 6а | пропан, бутан | 1 шт. | 10 м ³ | емкость на территории объекта |
| | ПЖРЭУ Центрального района, г. Томск, ул. Труда, 7Б | кислород | 1 шт. | 40 л. | металлический склад на территории объекта |
| 4 ПСЧ 1 ПСО ФПС ГПС Главного управления МЧС России по Томской области | | | | | |
| | Газонаполнительная станция ЮргатРегионГаз с. Тимирязевское, мкр. Юбилейный, 13 | пропан | 1 шт. | 10 м ³ | открытая площадка на территории объекта |
| | Газонаполнительная станция Газойл с. Зорькацкое, Северный тракт, 3 | пропан | 2 шт. | 10 м ³ | открытая площадка на территории объекта |
| | Газонаполнительная станция Газойл Окрестность с. Зорькацкое, 1 мкр. Покровский | пропан | 2 шт. | 10 м ³ | открытая площадка на территории объекта |
| | Газонаполнительная станция GasProg, г. Томск, Шегарский тракт, 28 | пропан | 2 шт. | 20 м ³ | резервуарный парк емкостей на территории объекта |
| | Газонаполнительная станция Газойл: г. Томск, Шегарский тракт, 12 | пропан | 3 шт. | 10 м ³ | резервуарный парк емкостей на территории объекта |
| 5 ПСЧ 1 ПСО ФПС ГПС Главного управления МЧС России по Томской области | | | | | |
| | ООО «Сибгазсеть» Станция подземного хранения газа, г. Томск, ул. Ивана Черных, 64 | пропан | 2 шт. | 10,3 м ³ | открытая площадка на территории объекта |
| | ООО «Сибгазсеть» Станция подземного хранения газа, г. Томск, ул. Высоцкого 18ст1 | пропан | 2 шт. | 10 м ³ | открытая площадка на территории объекта |
| | ООО «Титан», г. Томск, ул. Мичурина, 22 | пропан | 1 шт. | 8 м ³ | открытая площадка на территории объекта |
| | ООО «Юрга Регион газ» Станция подземного хранения газа, г. Томск, ул. Ключевая, 7 | пропан | 2 шт. | 16 м ³ | открытая площадка на территории объекта |
| | ООО «ТРАНЗИТ» Станция подземного хранения газа, г. Томск, ул. Вильовская 52ас18 | пропан | 1 шт. | 8 м ³ | открытая площадка на территории объекта |
| | ГТТ ООО Газопровод, г. Томск, ул. Высоцкого 20/2 | пропан | - | - | газопровод |
| | ООО ТД ОАО «ТОМСКОБЛАЗ» | пропан | 6 шт. | 100 м ³ | металлический склад на территории объекта |
| | Газонаполнительная станция, г. Томск, ул. Мичурина, 98 | пропан | 1000 шт. | 50 л. | |
| | ООО ТД ОАО «ТОМСКОБЛАЗ» г. Томск, Рабочая, 9 | пропан | 2 шт. | 4,2 м ³ | отдельное помещение на территории объекта |
| | ООО ТД ОАО «ТОМСКОБЛАЗ» г. Томск, Иркутский тракт, 94 | пропан | 2 шт. | 4,2 м ³ | отдельное помещение на территории объекта |
| | ОГБУЗ «Медико-санитарная часть №2», г. Томск, ул. Бела Куна, 3 | Кислород | 100 шт. | по 40 л. | металлический контейнер на территории объекта |
| | ОГ УАЗ «Томская областная клиническая больница», г. Томск, ул. Ивана Черных, 96 | Жидкий кислород | 2 шт. | 8 м ³ | открытая площадка на территории объекта |
| | | кислород | 4 шт. | 1,5 м ³ | |
| | ОГ УАЗ «Областной перинатальный центр» им. Евтушенко», г. Томск, ул. И. Черных, 96/1, стр. 1 | Кислород | 1 шт. | 3 м ³ | открытая площадка на территории объекта |
| | ОГ УАЗ «Родильный дом №4», г. Томск, ул. Сергея Лазо, 3 | Кислород | 30 шт. 1 шт. | по 40 л. 4 м ³ . | отдельное помещение на территории объекта |

| | | | | | | |
|---|--|---|--|---|---------------------|--|
| ОГАУЗ «Больница скорой медицинской помощи», г. Томск, ул. Рабочая, 21 | Кислород | 50 шт. 400 л. 1 шт. 100 л. | 40 л. 400 л. 100 л. | отдельное помещение на территории объекта, в помещении больницы | | |
| ООО «Опция», г. Томск, ул. Иркутский тракт, 226 | сжиженный углеводородный газ | 2 шт. | 10 м ³ | отдельное помещение на территории объекта | | |
| ООО «Транзит», г. Томск, ул. Вилейская, д. 52/8 | сжиженный углеводородный газ | 1 шт. | 10 м ³ | отдельное помещение на территории объекта | | |
| ООО «Завод ЖБК-100», г. Томск, ул. Угрюмова, д.1, стр. 14 | воздух | 2 шт. | 40 м ³ | отдельное помещение на территории объекта | | |
| ООО «Завод ЖБК-40», г. Томск, ул. Угрюмова, 3/1 | воздух | 3 шт. | 10 м ³ | отдельное помещение на территории объекта | | |
| АО «Томская генерация», г. Томск, ул. Угрюмова, 2 | воздух | 2 шт. | 2 м ³ | отдельное помещение на территории объекта | | |
| 6 ПСЧ 1 ПСО ФПС ППС Главного управления МЧС России по Томской области | | | | | | |
| Газонаполнительная станция GasPro п. Светлый 16А | пропан | 1 шт. | 10 м ³ | на территории резервуарный парк емкостей | | |
| ООО «Сибсо», г. Томск, ул. Кузовлевский тракт, д. 2, стр. 406, оф. 2 | абгазовоздушная смесь (азот + формальдегид) | 3 шт. | 15,2 м ³ | На территории предприятия | | |
| | формальдегид + воздух | 2 шт. | 4,2 м ³ | | | |
| | спиртотазовая смесь, пары формальдегида, дифенильная смесь | 3 шт. | 9 м ³ | | | |
| | вода, пар, пары дифенильной смеси | 2 шт. | 4,5 м ³ | | | |
| | пар, вода | 2 шт. | 1,75 м ³ | | | |
| | абгазовоздушная смесь (азот + формальдегид) | 3 шт. | 6,53 м ³ | | | |
| ООО «ГазОйл», п. Кузовлево, СТ «Виктория», 1а | сжиженный углеводородный газ | 1 шт. | 11,2 м ³ | на территории резервуарный парк емкостей | | |
| ООО «Научно-производственное объединение «Реагенты Сибири», г. Томск, Кузовлевский тракт, 1/5 | углеводородное сырье | 1 шт. | 1,08 м ³ | На территории предприятия | | |
| АО «Томская генерация», г. Томск, Кузовлевский тракт, 2-Б | вода, пар | 12 шт. 9 шт. 4 шт. 2 шт. 1 шт. 2 шт. 2 шт. 1 шт. 2 шт. | 8,342 м ³ 7,44 м ³ 7,336 м ³ 5,89 м ³ 18,8 м ³ 22 м ³ 118 м ³ 4,4 м ³ 17 м ³ 1,5 м ³ | На территории предприятия | | |
| | воздух | 2 шт. 3 шт. 2 шт. 2 шт. 2 шт. 2 шт. 2 шт. 2 шт. 2 шт. 2 шт. 2 шт. 2 шт. 2 шт. 2 шт. 2 шт. 2 шт. | 4 м ³ 20 м ³ 0,35 м ³ 0,3 м ³ 0,15 м ³ 0,21 м ³ 0,25 м ³ 3,88 м ³ 20 м ³ 0,3 м ³ 0,15 м ³ | | | |
| | водород | 2 шт. 2 шт. 2 шт. 2 шт. 2 шт. 2 шт. 2 шт. 2 шт. 2 шт. 2 шт. 2 шт. 2 шт. 2 шт. 2 шт. 2 шт. 2 шт. | 0,3 м ³ 0,15 м ³ 0,21 м ³ 0,25 м ³ 3,88 м ³ 20 м ³ 0,3 м ³ 0,15 м ³ | | | |
| | мазут | 4 шт. | 3,88 м ³ | | | |
| | азот | 2 шт. | 20 м ³ | | | |
| | кислород | 2 шт. | 0,3 м ³ | | | |
| | 2 шт. | 0,15 м ³ | | | | |
| | 7 ПСЧ 1 ПСО ФПС ППС Главного управления МЧС России по Томской области | | | | | |
| | Общество с ограниченной ответственностью «Газпром трансгаз Томск» г. Томск ул. Барнаульская, 7 | воздух | 1 шт. | | 10 м ³ | подземное хранение на территории объекта |
| | ООО «Торговый дом ОАО «Томскоблгаз», г. Томск ул. Войкова, 70 | пропан | 2 шт. | | 2,1 м ³ | подземное хранение на территории объекта |
| | ООО «Торговый дом ОАО «Томскоблгаз», г. Томск ул. Войкова, 78 | пропан | 2 шт. | | 2,1 м ³ | подземное хранение на территории объекта |
| | ООО «Торговый дом ОАО «Томскоблгаз», г. Томск ул. Г. Чубаровцев, 24 | пропан | 2 шт. | | 2,1 м ³ | подземное хранение на территории объекта |
| | ООО «Торговый дом ОАО «Томскоблгаз», г. Томск ул. Г. Чубаровцев, 26 | пропан | 2 шт. | | 2,1 м ³ | подземное хранение на территории объекта |
| | Станция газозаправочная (автомобильная) г. Томск, ул. Смирнова, 1а | пропан | 2 шт. | | 25 м ³ | открытая площадка на территории объекта |
| | Станция газозаправочная (автомобильная) г. Томск, ул. Смирнова, 1д | пропан | 1 шт. | | 8,5 м ³ | открытая площадка на территории объекта |
| | Станция газозаправочная (автомобильная) г. Томск, ул. Смирнова, 1з | метан | 35 шт. | | по 100 л. | открытая площадка на территории объекта |
| | Станция газозаправочная (автомобильная) г. Томск, ул. Говорова, 13 | пропан | 2 шт. | | по 7 м ³ | открытая площадка на территории объекта |
| Станция газозаправочная (автомобильная) г. Томск, ул. Говорова, 13 стр.1 | пропан | 2 шт. | по 6,5 м ³ | открытая площадка на территории объекта | | |
| ООО «Торговый дом ОАО «Томскоблгаз», г. Томск, Говорова, 34 | пропан | 4 шт. | по 4,2 м ³ | подземное хранение на территории объекта | | |
| ООО «Торговый дом ОАО «Томскоблгаз», г. Томск, Говорова, 36 | пропан | 4 шт. | по 4,2 м ³ | подземное хранение на территории объекта | | |
| ООО «Торговый дом ОАО «Томскоблгаз», г. Томск, Говорова, 36а | пропан | 4 шт. | по 4,2 м ³ | подземное хранение на территории объекта | | |
| ООО «Торговый дом ОАО «Томскоблгаз», г. Томск, Говорова, 38 | пропан | 4 шт. | по 4,2 м ³ | подземное хранение на территории объекта | | |
| ООО «Торговый дом ОАО «Томскоблгаз», г. Томск, 79-я Гв. Дивизии, 8 | пропан | 4 шт. | по 4,2 м ³ | подземное хранение на территории объекта | | |
| ООО «Торговый дом ОАО «Томскоблгаз», г. Томск, 79-я Гв. Дивизии, 8 | пропан | 4 шт. | по 4,2 м ³ | подземное хранение на территории объекта | | |
| ООО «Торговый дом ОАО «Томскоблгаз», г. Томск, Д. Ключевская, 6 | пропан | 2 шт. | по 2,1 м ³ | подземное хранение на территории объекта | | |
| Станция газозаправочная (автомобильная) г. Томск, пр. Мира, 12 | пропан | 1 шт. | 10м ³ | подземное хранение на территории объекта | | |
| ООО «Торговый дом ОАО «Томскоблгаз», г. Томск, Пушкина, 52 | пропан | 5 шт. | по 4,2 м ³ | подземное хранение на территории объекта | | |
| ООО «Торговый дом ОАО «Томскоблгаз», г. Томск, Пушкина, 52а | пропан | 5 шт. | по 4,2 м ³ | подземное хранение на территории объекта | | |
| ООО «Торговый дом ОАО «Томскоблгаз», г. Томск, Пушкина, 52б | пропан | 5 шт. | по 4,2 м ³ | подземное хранение на территории объекта | | |
| ООО «Торговый дом ОАО «Томскоблгаз», г. Томск, Пушкина, 52в | пропан | 5 шт. | по 4,2 м ³ | подземное хранение на территории объекта | | |
| ООО «Торговый дом ОАО «Томскоблгаз», г. Томск, Пушкина, 52г | пропан | 5 шт. | по 4,2 м ³ | подземное хранение на территории объекта | | |
| ООО «Торговый дом ОАО «Томскоблгаз», г. Томск, Пушкина, 52д | пропан | 5 шт. | по 4,2 м ³ | подземное хранение на территории объекта | | |
| ООО «Торговый дом ОАО «Томскоблгаз», г. Томск, Пушкина, 54 | пропан | 5 шт. | по 4,2 м ³ | подземное хранение на территории объекта | | |
| ООО «Торговый дом ОАО «Томскоблгаз», г. Томск, Пушкина, 54б | пропан | 5 шт. | по 4,2 м ³ | подземное хранение на территории объекта | | |
| ООО «Торговый дом ОАО «Томскоблгаз», г. Томск, Железнодорожная, 1 | пропан | 2 шт. | по 4,2 м ³ | подземное хранение на территории объекта | | |
| ООО «Торговый дом ОАО «Томскоблгаз», г. Томск, Железнодорожная, 7а | пропан | 2 шт. | по 4,2 м ³ | подземное хранение на территории объекта | | |
| ООО «Торговый дом ОАО «Томскоблгаз», г. Томск, Железнодорожная, 11 | пропан | 2 шт. | по 4,2 м ³ | подземное хранение на территории объекта | | |
| ООО «Торговый дом ОАО «Томскоблгаз», г. Томск, Железнодорожная, 9 | пропан | 2 шт. | по 4,2 м ³ | подземное хранение на территории объекта | | |
| ООО «Торговый дом ОАО «Томскоблгаз», г. Томск, Новый, 1 | пропан | 4 шт. | по 4,2 м ³ | подземное хранение на территории объекта | | |
| ООО «Торговый дом ОАО «Томскоблгаз», г. Томск, 79 Г в Дивизии, 3 | пропан | 4 шт. | по 4,2 м ³ | подземное хранение на территории объекта | | |
| ООО «Торговый дом ОАО «Томскоблгаз», г. Томск, 79 Г в Дивизии, 5 | пропан | 4 шт. | по 4,2 м ³ | подземное хранение на территории объекта | | |
| ООО «Торговый дом ОАО «Томскоблгаз», г. Томск, Перезнайд, 2 | пропан | 2 шт. | по 2,1 м ³ | подземное хранение на территории объекта | | |
| 8 ПСЧ 1 ПСО ФПС ППС Главного управления МЧС России по Томской области | | | | | | |
| ООО «Диспетчер», г. Томск, ул. Волная, 80 | мазут | 3 шт. | 4,5 м ³ | Резервуары на территории объекта | | |
| ООО «Транзит» г. Томск, ул. Большая Подгорная, 236/1 | пропан | 2 шт. | 10 м ³ | подземное хранение на территории объекта | | |
| ООО «Томский завод резнойной обуви» г. Томск, пр. Ленина, 217 | Воздух | 6 шт. | 36 м ³ | Металлический склад на территории объекта | | |
| ООО «СИБАЗСЕТЬ» г. Томск, ул. Усть-Киргизка 2-ая, 12 | пропан | 2 шт. | 10 м ³ | хранение на территории объекта в емкостях | | |
| ООО «Томлесдрев» г. Томск, ул. 2-ой пос. ЛПК, д. 109/3 | Воздух | 7 шт. | 27 м ³ | Металлический склад на территории объекта | | |
| | азот пропан | 17 шт. | 23 м ³ | | | |
| ООО «ПКП «Провансал» г. Томск ЛПК 2-ой поселок, 109/5 | воздух | 1 шт. | 6,3 м ³ | Металлический склад на территории объекта | | |
| АО «Томские мельницы» г. Томск, ул. Мельничная, 40 | Кислород пропан | 10 шт. 5 шт. | 40 л. 50 л. | Металлический склад на территории объекта | | |
| 10 ПСЧ 1 ПСО ФПС ППС Главного управления МЧС России по Томской области | | | | | | |
| СибАЗСЕТЬ, GasPro г. Томск, ул. 4-я Заречная 5 | пропан | 1 шт. | 10,35 м ³ | емкость на территории объекта | | |
| ПСЧ 1 ПСО ФПС ППС Главного управления МЧС России по Томской области | | | | | | |
| АГНКС-3 «Газпром» г. Томск, Елизаровых д. 85/3 | Метан | 3 емкости | 357 м ³ | емкости на территории АГНКС-3 | | |

| | | | | |
|--|-----------------------------------|-------------------|--------------------------|---|
| АО ЭлеСи г. Томск, ул. Алтайская, 161а | Кислород Пропан | 5 шт. 5 шт. | 200 л. | металлическая рама на терри-тории завода |
| ТГУМП ТТУ «Тролейбусное депо» г. Томск, пр. Фрунзе, д.137 | Кислород Пропан | 5 шт. 5 шт. | 200 л. | металлическая рама на терри-тории предприятия |
| ФГУП НПО Микроген ВИРИОН г. Томск, ул. Ивановского, д.8 | Кислород Пропан | 230 шт. 10 шт. | 9200 л. 500л. | металлическая рама на терри-тории завода |
| ОАО ТДСК г. Томск, ул. Елизаровых, 79/1 | Кислород Пропан | 10 шт. 10 шт. | 400л. | металлическая рама на терри-тории завода |
| Томская ГРЭС-2 г. Томск, ул. Шевченко, 44 | водород | 28 шт. | 60000 л | Водородная станция |
| ПЧ-8 ООО «ПРОМГАЗСЕРВИС» | | | | |
| 1. ООО «Томскнефтехим» г. Томск, Кузовлевский тракт, 2, стр. 202 | изобутилен | 1 шт. | 7,65 | На территории предприятия |
| | изобутилен | 1 шт. | 25,6 | |
| | изобутилен, этилен | 1 шт. | 0,8 | |
| | изобут., Н2, А1 | 1 шт. | 2,8 | |
| | тиба, этилен | 1 шт. | 0,62 | |
| | изобутилен | 1 шт. | 2,4 | |
| | масло, Н2, изобут | 1 шт. | 7,4 | |
| | тиба, суспензия А1 | 1 шт. | 2,0 | |
| | тиба, Ацетил-ацетонат N1 | 1 шт. | 1,4 | |
| | тиба, Ацетил-ацетонат N1 | 1 шт. | 1,4 | |
| | этилен, изобут | 1 шт. | 0,13 | |
| | азот | 1 шт. | 8,1 | |
| | масло/тиба | 1 шт. | 0,17/0,15 | |
| | азот | 1 шт. | 0,22/0,15 | |
| | тр. Нефрас 10% м/тр Этилен 75% | 1 шт. | тр.0,113 м/тр 0,22 | |
| | Изобутилен 25% | | | |
| | масло/возв | 1 шт. | 0,12/0,08 | |
| | дзак/масло | 1 шт. | 0,25/0,2 | |
| | масло/пар | 1 шт. | 0,41/0,19 | |
| | вода/масло | 1 шт. | 0,795/0,81 | |
| | триэтилламоний/ масло | 1 шт. | 0,65 | |
| | триэтилламоний | 1 шт. | 0,13 | |
| | изобут | 1 шт. | 0,4 | |
| | тиба, азот | 1 шт. | 7,2 | |
| | тиба, азот | 1 шт. | 7,2 | |
| | тиба, азот | 1 шт. | 7,2 | |
| | изобутилен | 1 шт. | 0,035 | |
| | водород | 8 шт. | 0,5 | |
| | гептан | 1 шт. | 10 | |
| | азот | 1 шт. | 20 | |
| | водород | 1 шт. | 4 | |
| | водород | 1 шт. | 10 | |
| | водород | 1 шт. | 10 | |
| | воздух | 1 шт. | 20 | |
| | воздух | 1 шт. | 20 | |
| | воздух | 1 шт. | 20 | |
| | воздух | 1 шт. | 20 | |
| | водород | 1 шт. | 20 | |
| | водород | 1 шт. | 20 | |
| | водород | 1 шт. | 2 | |
| | Н2, дем. вода | 1 шт. | 1 | |
| | Н2, дем. вода | 1 шт. | 1 | |
| | Н2, вода | 1 шт. | 0,125 | |
| | Н2, вода | 1 шт. | 0,125 | |
| | водород, масло | 1 шт. | 0,125 | |
| | Н2, электролит | 1 шт. | 0,33 | |
| | Н2, электролит | 1 шт. | 0,33 | |
| | Н2, электролит | 1 шт. | 0,33 | |
| | Н2, электролит, Н2О | 1 шт. | 0,33 | |
| | Н2, электролит, Н2О | 1 шт. | 0,33 | |
| | Н2, электролит, Н2О | 1 шт. | 0,33 | |
| | Н2, электролит, Н2О | 1 шт. | 0,33 | |
| | водород | 1 шт. | 0,25 | |
| | водород | 1 шт. | 0,25 | |
| | водород | 1 шт. | 0,25 | |
| | кислород, электр-г | 1 шт. | 0,33 | |
| | кислород, электр-г | 1 шт. | 0,33 | |
| | кислород, электр-г | 1 шт. | 0,33 | |
| | кислород, электр-г | 1 шт. | 0,33 | |
| | кислород, электр-г | 1 шт. | 0,33 | |
| | кислород, электр-г | 1 шт. | 0,33 | |
| | Н2, О2, электролит | 1 шт. | 1,3 | |
| | Н2, О2, электролит | 1 шт. | 1,3 | |
| | Н2, О2, электролит | 1 шт. | 1,3 | |
| | Н2, О2, электролит | 1 шт. | 1,3 | |
| | водород | 1 шт. | 0,284 | |
| | водород | 4 шт. | 0,32 | |
| | водород | 4 шт. | 0,1 | |
| | этилен | 1 шт. | 1 | |
| | этилен | 1 шт. | 1 | |
| | этилен/оборотная вода | 2 шт. | 0,901 | |
| | этилен | 1 шт. | 0,9 | |
| | этилен | 1 шт. | 0,9 | |
| | этилен/оборотная вода | 1 шт. | 0,916 | |
| | этилен/оборотная вода | 1 шт. | 0,916 | |
| | этилен | 1 шт. | 0,65 | |
| | этилен | 1 шт. | 0,65 | |
| | этилен/оборотная вода | 1 шт. | 0,918 | |
| | этилен/оборотная вода | 1 шт. | 0,918 | |
| | этилен / пар | 1 шт. | 25/0,5 | |
| | этилен / пар | 1 шт. | 25/0,5 | |

| | | |
|-----------------------------------|--------|-------------------|
| этилен (с кислородом) | 1 шт. | 0,16/0,1 |
| этилен (с кислородом) | 1 шт. | 0,16/0,1 |
| этилен | 1 шт. | 0,75 |
| этилен | 1 шт. | 0,75 |
| этилен | 1 шт. | 0,75 |
| этилен | 1 шт. | 0,75 |
| этилен | 1 шт. | 0,75 |
| этилен | 1 шт. | 0,75 |
| этилен | 1 шт. | 0,75 |
| этилен | 1 шт. | 0,65 |
| этилен | 1 шт. | 0,65 |
| этилен | 1 шт. | 0,33 |
| этилен | 1 шт. | 0,33 |
| этилен | 1 шт. | 0,33 |
| этилен | 1 шт. | 0,32 |
| этилен | 1 шт. | 0,32 |
| этилен /вода оборотная | 1 шт. | к. 0,32 тр. 0,094 |
| этилен /вода оборотная | 1 шт. | к. 0,32 тр. 0,094 |
| этилен /вода оборотная | 1 шт. | к. 0,32 тр. 0,094 |
| этилен | 1 шт. | 0,32 |
| этилен | 1 шт. | 0,32 |
| этилен | 1 шт. | 0,3 |
| этилен | 1 шт. | 0,3 |
| этилен | 1 шт. | 0,315 |
| этилен | 1 шт. | 0,315 |
| этилен | 1 шт. | 0,315 |
| этилен /вода оборотная | 1 шт. | к. 0,5 тр. 0,08 |
| этилен /вода оборотная | 1 шт. | к. 0,5 тр. 0,08 |
| этилен /вода оборотная | 1 шт. | к. 0,5 тр. 0,08 |
| этилен /вода оборотная | 1 шт. | к. 0,5 тр. 0,08 |
| этилен | 1 шт. | 0,17 |
| этилен | 1 шт. | 0,17 |
| этилен | 1 шт. | 0,17 |
| этилен | 1 шт. | 0,23 |
| этилен | 1 шт. | 0,23 |
| этилен | 1 шт. | 0,23 |
| этилен | 1 шт. | 0,175 |
| этилен | 1 шт. | 0,175 |
| этилен | 1 шт. | 0,175 |
| этилен_НМП /вода об., з.конденсат | 1 шт. | к. 0,5 тр. 0,1 |
| этилен_НМП /вода об., з.конденсат | 1 шт. | к. 0,5 тр. 0,1 |
| этилен_НМП /вода об., з.конденсат | 1 шт. | к. 0,5 тр. 0,1 |
| этилен_НМП /вода об., з.конденсат | 1 шт. | к. 0,5 тр. 0,1 |
| этилен_НМП/вода об., з.конденсат | 1 шт. | к. 0,5 тр. 0,1 |
| этилен | 11 шт. | 0,07 |
| этилен | 4 шт. | 0,13 |
| этилен | 1 шт. | 0,07 |
| этилен | 1 шт. | 0,13 |
| этилен | 1 шт. | 0,13 |
| этилен | 1 шт. | 0,13 |
| этилен | 1 шт. | 0,13 |
| пропан (пропилен) | 1 шт. | 8 |
| пропан (пропилен) | 1 шт. | 8 |
| пропан (пропилен) /пар | 1 шт. | 0,16/0,1 |
| пропан (пропилен) /пар | 1 шт. | 0,16/0,1 |
| этилен / пар | 1 шт. | 0,147/0,112 |
| азот | 1 шт. | 0,5 |
| азот | 1 шт. | 0,5 |
| азот | 1 шт. | 0,5 |
| азот | 1 шт. | 0,5 |
| азот | 1 шт. | 0,5 |
| азот | 1 шт. | 0,5 |
| Азот/ минеральное масло | 1 шт. | 0,050 |
| Азот/ минеральное масло | 1 шт. | 0,050 |
| Азот/ минеральное масло | 1 шт. | 0,050 |
| Азот/ минеральное масло | 1 шт. | 0,050 |

Начальник Томского пожарно-спасательного гарнизона
подполковник внутренней службы

С.А. Наконечный

Приложение 27 к расписанию выезда подразделений
Томского пожарно-спасательного гарнизона для тушения пожаров и проведения аварийно-спасательных работ на
территории муниципального образования «Город Томск»

**Табличный перечень объектов с площадью покрытия более 10000 м. кв., расположенных на территории
муниципального образования «Город Томск»**

| № п/п | Наименование зданий | Адрес | Площадь покрытия, м² | Высота здания, м | Прим. |
|-------|--|----------------|----------------------|------------------|-------|
| 1 ПСЧ | (по охране объектов ТГУ) 1 ПСО ФПС ГПС Главного управления МЧС России по Томской области | | | | |
| 1. | Главный корпус НИ ТГУ | пр. Ленина, 36 | 10500 м² | 11м | |
| 2. | Главный корпус ФГБОУ ВО «ТУСУР» | пр. Ленина, 40 | 12472 м² | 18м | |

| | | | | | |
|---------|---|--|------------------------|-------|-------------|
| 3. | Лабораторный корпус ФГБОУ ВО СибГМУ Минздрава России | ул. Московский тракт, 2 ст.7 | 12746 м ² | 15м | |
| 2 ПСЧ | (по охране объектов ТПУ) 1 ПСО ФПС ГПС Главного управления МЧС России по Томской области | | | | |
| 4. | Учебный корпус №10 ФГАОУ ВО НИ ТПУ | пр. Ленина, 2 | 14016,1 м ² | 17м | |
| 5. | Учебный корпус №4 ФГАОУ ВО НИ ТПУ | пр. Ленина, 30а | 23970 м ² | 15м | |
| 6. | Главный корпус ФГАОУ ВО НИ ТПУ | пр. Ленина, 30 | 10966,5 м ² | 16м | |
| 7. | Учебный корпус №16 ФГАОУ ВО НИ ТПУ | ул. Тимакова, 12 | 10388,1 м ² | 12м | |
| 8. | Торгово-развлекательный комплекс «Лето» | ул. Нахимова, 8 ст.13 | 20000 м ² | 15м | |
| 9. | Торговый центр «СмайлСити» | ул. Учебная, 48 | 30800 м ² | 12м | |
| ПСЧ 4 | ПСО ФПС ГПС Главного управления МЧС России по Томской области | | | | |
| 10. | ОАО «НЦ «Полес» | пр. Кирова, 56в | 19040 м ² | 30м | |
| 11. | Торгово-развлекательный центр «Изумрудный город» | пр-т Комсомольский, 136 | 14400 м ² | 27м | |
| | Торговый центр «Стройпарк-Гипер», «Мебельпарк-Гипер» | ул. Пушкина, 59/1 | 14767 м ² | 12м | |
| | Торговый комплекс «Лента» | ул. Пушкина, 59 | 11700 м ² | 12м | |
| | Гипермаркет | ул. Пушкина, 65/2 | 10375 м ² | 12м | |
| | Цех №3 АО «Сибкабель» | ул. Пушкина, 46 | 12400 м ² | 11м | |
| | Цех №6 АО «Сибкабель» | ул. Пушкина, 46 | 13100 м ² | 8м | |
| 4 ПСЧ 1 | ПСО ФПС ГПС Главного управления МЧС России по Томской области | | | | |
| | Губернаторский лицей | Томский район д. Кисловка, мкр. Северный парк, ул. М. Цветаевой, 11/1, Цветаевой, 11/3 | 14524,4 м ² | 10м | |
| 5 ПСЧ 1 | ПСО ФПС ГПС Главного управления МЧС России по Томской области | | | | |
| | Торговый центр «Манеж» | ул. Беринга, 10 | 10934 | 13 | |
| | | ул. Высоцкого, 28 стр. 2 | 13289 м ² | 12,5м | |
| | ООО «Томь-ЛТД» | ул. Высоцкого, 28 стр. 1 | 18870 м ² | 12,5м | |
| | | ул. Высоцкого, 28 стр. 3 | 13873 м ² | 12,5м | |
| | | ул. Высоцкого, 28 стр. 2 | 12078 м ² | 12,5м | |
| | Мебельная фабрика «Витра» | ул. Ивановского, 4 стр. 5 | 25480 | 10м | |
| | ОАО «Томскавтотранс» | ул. Иркутский тракт, 63/1 | 11984 | 10 | |
| | Административное здание | ул. Мичурина, 47 | 28500 | 12 | |
| | Административное здание | ул. Торговая, 6 | 12240 | 10 | |
| | ООО «Томстрой» (ЖБК-100) | ул. Угрюмова, 1 стр. 1 | 31200 | 10 | |
| | АО «Томская генерация СП ТЭЦ-1» | ул. Угрюмова, 2 | 12750 | 10 | |
| 7 ПСЧ 1 | ПСО ФПС ГПС Главного управления МЧС России по Томской области | | | | |
| | ТЦ «Лента» | пр. Мира, 30 | 12316 м ² | 6м | |
| | ТЦ «Волна» | пр. Мира, 48/3 | 11983,6 м ² | 8м | |
| 8 ПСЧ 1 | ПСО ФПС ГПС Главного управления МЧС России по Томской области | | | | |
| | ОГБУЗ «Томская клиническая психиатрическая больница» | ул. Адеутская, 4 | 11200 м ² | 11м | |
| | ООО «Томский завод резиновой обуви» | пр. Ленина, 217 | 36400 м ² | 16м | |
| | ЗКПД Томской домоостроительной компании | пер. Мостовой, 3 | 9400 м ² | 9м | |
| | ООО «Овер плюс» | ул. Профсоюзная, 2/27 | 10600 м ² | 6м | без-вод-ный |
| | ООО «Томлесдрев» | ул. 2-й пос. ЛПК, 109/3 | 41500 м ² | 16м | |
| | ООО «Томлесдрев» площадка № 2 | ул. 2-й пос. ЛПК, 109/8 | 24650 м ² | 19м | |
| СПСЧ 4 | ФПС ГПС Главного управления МЧС России по Томской области | | | | |
| | Академический лицей им. Г.А. Пешахе | ул. Дизайнеров, 4 | 12939 м ² | 14м | |
| | ТДСК Цех№1 | ул. Елизаровых, 79/1 | 21780 м ² | 10м | |
| | Многофункциональный ТК ООО «Метро Кэш Керри» | ул. Клоева, 44 | 14645 м ² | 10м | |
| | МАОУ школа «Эрика развития» | ул. Петра Федоровского, 4 | 12939 м ² | 15м | |
| | АО «СИБКАБЕЛЬ» Главный корпус | пр-т Фрунзе, 240 | 10439 м ² | 12м | |

Начальник Томского пожарно-спасательного гарнизона
подполковник внутренней службы

С.А. Наконечный

Приложение 28 к расписанию выезда подразделений
Томского пожарно-спасательного гарнизона для тушения пожаров и проведения аварийно-спасательных работ на
территории муниципального образования «Город Томск»

Табличный перечень населенных пунктов (объектов защиты), подверженных угрозе лесных пожаров на территории муниципального образования «Город Томск»

| № п/п | Принадлежность, классификация, количество | Наименование населенного пункта, объекта. | Расстояние до лесного массива, (м) |
|---|--|--|------------------------------------|
| 1. | 2. | 3. | 4. |
| 1 | Населённые пункты, расположенные в лесных массивах или в непосредственной близости от них (17 населенных пунктов): | мкр. Аникино | 25 |
| | | мкр. Радицентр | 17 |
| | | мкр. Просторный | 12 |
| | | д. Киргизка | 40 |
| | | мкр. Спутник | 30 |
| | | мкр. Штамово | 35 |
| | | мкр. Киргизка | 85 |
| | | мкр. Сосновый бор | 120 |
| | | с. Тимирязевское | 20 |
| | | п. Светлый | 55 |
| | | д. Эвшта | 85 |
| | | д. Лоскутово | 30 |
| | | мкр. Нижний Склад | 70 |
| | | с. Деврижское | 45 |
| | | ж.д. рзд. Копылово | 60 |
| | | п. Заварзино | 10 |
| | | п. Родионово | 20 |
| 2 | Садово-огороднические и дачные объединения граждан расположенные в лесных массивах или в непосредственной близости от них (12 СНТ): | Садоводческое некоммерческое товарищество «Агро» | 15 |
| | | Садоводческое некоммерческое товарищество «Роботрон» | 15 |
| | | Садоводческое некоммерческое товарищество «Звездный» | 15 |
| | | Садоводческое некоммерческое товарищество «Виктория» | 15 |
| | | Садоводческое некоммерческое товарищество «Возрождение» | 15 |
| | | Садовое товарищество «Восход-1» | 15 |
| | | Садоводческое некоммерческое товарищество «Кедр» | 15 |
| | | Садоводческое некоммерческое товарищество «Куташово»Р | 15 |
| | | Садоводческое некоммерческое товарищество «Куташово-С» | 15 |
| | | Садоводческое некоммерческое товарищество «Лилия» | 15 |
| Садоводческое некоммерческое товарищество «Свизнет 4» | 15 | | |
| Садоводческое некоммерческое товарищество «Томское» | 15 | | |
| 3 | Пожароопасные объекты экономики и социально-значимые объекты, расположенные в лесных массивах или в непосредственной близости от них (1 объект): | Учебно-научный центр «Исследовательский ядерный реактор» ИРТ-Т ИЯТШ ТПУ Кузлевский тракт, 48 | 35 |

| | | | |
|---|---|---|----|
| 4 | Учреждения отдыха, оздоровления и занятости детей, расположенные в лесных массивах или в непосредственной близости от них (5 учреждений): | МАОУ ДО ДТДиМ г. Томск детский-оздоровительно образовательный лагерь Пост №1 пер. 5-й Басаидайский, 3 | 5 |
| | | МАОУ ДО ДТДиМ Детский образовательно-оздоровительный лагерь «Энергетик». ул. Басаидайская, 63 | 12 |
| | | МАОУ санаторно-лесная школа г. Томска Загородный лагерь «Пятая четверть». ул. Басаидайская, 11/1 | 14 |
| | | МАОУ «Томский Хобби-центр» Детский образовательно-оздоровительный лагерь «Лукоморье» ул. Басаидайская, 31/13 | 11 |
| | | МАОУ ДО ДООПЦ «Юниор» Детский центр отдыха «Патриот». г. Томск, п. Заварино, ул. Мостовая, 70 # (Только в летний сезон) | 10 |

Начальник Томского пожарно-спасательного гарнизона
подполковник внутренней службы

С.А. Наконечный

Приложение 29 к расписанию выезда подразделений
Томского пожарно-спасательного гарнизона для тушения пожаров и проведения аварийно-спасательных работ на территории муниципального образования «Город Томск»

Табличный перечень населенных пунктов, к которым отсутствуют подъезды по дорогам общего пользования или невозможны (затруднены) в паводковый период на территории муниципального образования «Город Томск»

| № п/п | Муниципальное образование | Наименование населенного пункта | Количество | | Удаленность, км | | Способ дорожного сообщения с населенным пунктом | Время прибытия в н.п. с момента выезда МЧС для ликвидации ЧС, (мин) |
|-------|---------------------------|---------------------------------|------------|---------|---------------------------------|--|--|---|
| | | | домов | жителей | До органа управления МПЧС (ПСО) | Ближайшего подразделения ППС, ПСС ТО (АСД) | | |
| 1 | 2 | 3 | 4 | 5 | 6 | 7 | 8 | 9 |
| 1 | г. Томск | п. Заварино | 14 | 20 | 1 ПСО ФПС ГПС 13 км. | СПСЧ ФПС ГПС 10 км; ОУ БУ ТО ПСС 14 км. | Асфальтированная автодорога. В паводковый период проезд затруднен из-за поднятия уровня воды в р. Ушайка | 20 мин. |

Начальник Томского пожарно-спасательного гарнизона
подполковник внутренней службы

С.А. Наконечный

Приложение 30 к расписанию выезда подразделений
Томского пожарно-спасательного гарнизона для тушения пожаров и проведения аварийно-спасательных работ на территории муниципального образования «Город Томск»

Порядок обработки сообщений диспетчерским составом ЦППС ФПС ГПС Главного управления МЧС России по Томской области Томского пожарно-спасательного гарнизона и высылки сил и средств на пожары

При приеме информации от заявителя о пожаре диспетчер ЦППС СПТ ФПС ГПС Главного управления МЧС России по Томской области (далее – ЦППС СПТ Главного управления) обязан:

Установить:

- точный адрес объекта (при необходимости наименование района, населенного пункта, описание ближайших объектов, пути подъезда, маршрут следования), обстановку с места вызова;

- номер телефона, Ф.И.О. (последнее – при наличии) заявителя;

- **после выяснения адреса** (места пожара или оперативного события) диспетчер ЦППС СПТ Главного управления незамедлительно уведомляет радиотелефониста (диспетчера) ПСЧ, по имеющимся каналам связи, для направления к месту вызова пожарно-спасательных подразделений, одновременно продолжая опрос заявителя;

- в связи с возможным наличием в городах и населенных пунктах улиц, имеющих одинаковое или созвучное название, при приеме сообщений принимать меры по определению точного места пожара, аварии, любого чрезвычайного происшествия, и так далее;

- быть предельно бдительным и внимательным к поступающим вызовам и немедленно отвечать на них;

- принимать все сообщения о пожарах, авариях, любых чрезвычайных происшествиях, и так далее, несущих информацию об угрозе или факте возникновения ЧС, угрозе жизни и (или) здоровью граждан;

- при разговоре с заявителем быть тактичным, вежливым, проявлять заботу о людях (не вызывать эмоций и провокаций), вместе с тем корректно и настойчиво выяснять необходимые данные для высылки пожарно-спасательных подразделений на ликвидацию и (или) предупреждение пожаров, аварий, любых чрезвычайных происшествий, и так далее, о которых сообщает заявитель. Заявитель сообщает о том, что силы и средства пожарно-спасательных подразделений выехали к месту вызова в полном составе;

- дублировать вслух все полученные данные, которые сообщает заявитель, полностью фиксировать их в «Журнале ЦППС».

- в случае приема сообщения, когда заявитель находится на значительном расстоянии от места пожара, аварии, любого чрезвычайного происшествия, не знает его точного адреса (названия улицы, номера дома и т.п.) узнать, по какому адресу находится заявитель во время сообщения, в каком направлении происходит событие, о котором он сообщает, какие ориентиры (улицы, объекты и т.п.) расположены рядом с местом происшествия;

2. Незамедлительно направить:

2.1 силы и средства Томского пожарно-спасательного гарнизона согласно Расписанию выезда, к месту вызова;

2.1.1 Уточнить:

- наличие угрозы людям, количество пострадавших, характер травм, состояние;

- наличие и количество погибших;

- описание с места пожара, загорания (этажность объекта, характеристика объектов);

- наличие на объекте АХОВ, СДЯВ, газовых баллонов (вид, количество, степень угрозы).

3. Сообщить:

- начальнику дежурной смены СПТ ФПС ГПС Главного управления по тел. (1539), 8(3822) 60-07-92;

- начальнику СПТ ФПС ГПС Главного управления (лицу его замещающему) по тел. (1539), 8(3822) 60-07-92;

- дежурному дознавателю ОНД и Пр по г. Томску УНД и Пр Главного управления (через диспетчера (радиотелефониста) ПСЧ административного района);

- в ОДС ЦУКС Главного управления по прямому тел. (1807);

- оперативную-дежурную службу города Томска по тел. 005 (по необходимости);

- в ССМП по тел. 03 (по необходимости);

- ООО «Газпром газораспределение Томск» по тел. 04 (по необходимости);

- в ПАО «ГРК» по тел. 8(3822) 99-99-08 (по необходимости);

- в ОГБОУ «ТО ПСС» по тел. 8(3822) 76-00-46 (по необходимости);

- в УМВД РФ по Томской области по тел. (02 или 8(3822) 49-99-94) (по необходимости);

- должностным лицам Главного управления, определенным «Инструкцией оповещения должностных лиц территориального гарнизона» согласно алгоритму действий диспетчера (по необходимости);

- при поступлении дополнительной информации, в которой уточняется адрес или ситуация на месте вызова (наличие пострадавших, баллонов, сосудов и аппаратов, находящихся под давлением, агрессивных химических, отравляющих и радиоактивных веществ и др.) немедленно докладывать об этом руководителю тушения пожара.

Если на объект предусмотрена высылка сил и средств по повышенному рангу пожара, а также по распоряжению РТТИ, диспетчер ЦППС СПТ Главного управления направляет дополнительные силы и средства согласно Расписанию выезда подразделений Томского пожарно-спасательного гарнизона.

По сообщению от системы дублирования сигнала о пожаре в подразделение пожарной охраны от систем противопожарной автоматики объекта без участия персонала

При получении сообщений от системы дублирования сигнала о пожаре в подразделение пожарной охраны от систем противопожарной автоматики объекта без участия персонала, старший диспетчер (диспетчер) ЦППС ФПС ГПС Главного управления:

- немедленно передает информацию о получении сигнала о пожаре на объекте диспетчеру подразделения пожарной охраны, в районе выезда которого расположен объект;
- направляет по адресу объекта силы и средства в соответствии с Расписанием выезда подразделений пожарно – спасательного гарнизона для тушения пожаров и проведения аварийно – спасательных работ;
- по имеющимся номерам телефона позвонить на объект и выяснить причину поступления тревожного сигнала, обстановку на объекте, котором произошел сигнал, наличие и характер опасности для жизни и здоровья людей, фамилию, имя, отчество (последнее - при наличии) и номер телефона представителя объекта;
- при получении достоверной информации от представителя объекта об отсутствии угрозы для жизни и здоровья людей, пожара (по согласованию с оперативным дежурным местного пожарно – спасательного гарнизона или начальником местного пожарно – спасательного гарнизона) вернуть направленные силы и средства, кроме одного (первого – при возможности) отделения на основном пожарном автомобиле, следующем к месту вызова для проверки поступившего сообщения.
- при получении достоверной информации от представителя объекта об угрозе жизни и здоровью людей, направлять дополнительные силы и средства согласно складывающейся обстановке;
- при отсутствии объекта по указанным телефонным номерам объекта, ожидает информацию от первого прибывшего пожарного подразделения.
- проинформировать должностных лиц Томского пожарно – спасательного гарнизона и представителя отдела надзорной деятельности о выезде сил и средств на объект.
- выполнять служебные обязанности согласно должностному регламенту, поступающих указаний и распоряжений должностных лиц Томского местного пожарно – спасательного гарнизона.

О срабатывании систем автоматической пожарной сигнализации на объекте

При срабатывании автоматической пожарной сигнализации на объекте защиты, диспетчер ЦППС СПТ Главного управления незамедлительно направляет силы и средства в соответствии с Расписанием выезда подразделений Томского пожарно-спасательного гарнизона и организует проведение разведки, путем связи с объектом защиты для установления причин срабатывания автоматической пожарной сигнализации и наличия признаков пожара. При получении достоверной информации от представителей объекта об отсутствии видимых причин срабатывания сигнализации диспетчер ЦППС СПТ Главного управления в праве уменьшать количество привлеченных сил и средств до одного отделения на основных пожарных автомобилях. В случае выявления признаков горения (задымления) силы и средства направлять по соответствующему рангу, предусмотренному документами предварительного планирования.

О горении мусора, травы и отсутствия угрозы распространения огня

При получении информации о горении мусора, травы, диспетчер ЦППС СПТ Главного управления направляет к месту вызова одно отделение подразделения Томского пожарно-спасательного гарнизона, в районе выезда которого произошло загорание в соответствии с Расписанием выезда.

О горении легкового автомобиля и отсутствия угрозы распространения огня

При получении информации о горении легкового автомобиля диспетчер ЦППС СПТ Главного управления направляет к месту вызова два отделения подразделения Томского пожарно-спасательного гарнизона, в районе выезда которого произошло загорание в соответствии с Расписанием выезда подразделений пожарно – спасательного гарнизона. Сообщает (в отдел полиции УМВД России по г. Томску, через диспетчера (радиотелефониста) ПСЧ административного района).

О пожаре, ликвидированного без участия подразделений пожарной охраны

При получении информации о пожаре, ликвидированного без участия подразделений Томского пожарно-спасательного гарнизона, диспетчер ЦППС СПТ Главного управления направляет к месту вызова одно отделение подразделения Томского пожарно-спасательного гарнизона, в районе выезда которого произошло загорание, с целью проверки. Сообщает дежурному дознавателю ОНД и ПР по г. Томску УНД и ПР Главного управления МЧС России по Томской области (через диспетчера (радиотелефониста) ПСЧ административного района).

Вызов к месту пожара пожарного поезда ОАО «РЖД»

Вызов к месту пожара пожарного поезда ОАО «РЖД» в границах ЗСЖД осуществляется по требованию руководителя тушения пожара, при условии обеспечения их возвращения в кратчайшие сроки для ликвидации пожара на объектах ОАО «РЖД».

Вызов пожарных подразделений ведомственной охраны филиала ФГП ВО ЖДТ России к месту пожара на объекты, не относящиеся к объектам ОАО «РЖД» в границах ЗСЖД, производится старшим инженером (диспетчером) ЦППС по распоряжению РТТИ, через старшего диспетчера по управлению перевозками (руководителя смены) или диспетчера (по управлению перевозками района управления) Диспетчерского центра управления перевозками дирекции управления движением по телефонам:

- старший диспетчер по управлению перевозками (руководитель смены) Диспетчерского аппарата управления перевозками г. Новосибирск (83832) 29-49-01;
- диспетчер по управлению перевозками (Транссибирского района управления) г. Новосибирск (83832) 29-51-11;
- диспетчер по управлению перевозками (Кузбасского района управления) г. Новосибирск (83832) 29-92-86;
- поездной диспетчер узловой (Кузбасского района управления) г. Новосибирск (83832) 29-60-65.

В связи с отсутствием в штатном расписании штатной должности радиотелефониста (диспетчера) пункта связи части в 7 ПСЧ, 9 ПСЧ и 10 ПСЧ закрепить радиотелефонистов (диспетчеров) ЦППС за 7 ПСЧ, радиотелефонистов 5 ПСЧ за 9 ПСЧ, диспетчеров ПСЧ за 10 ПСЧ.

Начальник Томского пожарно-спасательного гарнизона
подполковник внутренней службы

С.А. Наконечный

Приложение 31 к расписанию выезда подразделений Томского пожарно-спасательного гарнизона для тушения пожаров и проведения аварийно-спасательных работ на территории муниципального образования «Город Томск»

Действия диспетчерского состава ЦППС СПТ ФПС ГПС Главного управления МЧС России по Томской области при получении сообщений, не связанных с пожарами, на территории муниципального образования город Томск, а также сообщений, поступающих с территорий других пожарно-спасательных гарнизонов

При получении сообщений, не связанных с пожарами, сотрудники центрального пункта пожарной связи ЦППС СПТ ФПС ГПС Главного управления МЧС России по Томской области (далее - ЦППС СПТ Главного управления) производят действия согласно данному приложению и в соответствии с алгоритмами действий при получении сообщения о ЧС или происшествиях.

Дорожно-транспортные происшествия (аварии) с участием автотранспорта

При приеме информации от заявителя сообщения о дорожно-транспортном происшествии (аварии) диспетчер ЦППС СПТ Главного управления должен:

1. Установить:
 - адрес (магистраль, улица, номер дома, километр и т.п.).
 - вид транспорта (легковой, грузовой, пассажирский).
 - наличие людей, их состояние, угроза их жизни, характер травм.
 - номер телефона, Ф.И.О. (последнее – при наличии), адрес заявителя;
2. Направить:
 - силы и средства Томского пожарно-спасательного гарнизона согласно Расписанию выезда, к месту вызова в количестве 1-го отделения подразделения, оборудованного ГАСИ.
 - в ОГБОУ «ТО ПСС» по тел.: 8(3822) 760-046 (по необходимости).
3. Сообщить, передать информацию о случившемся:
 - ОГАУЗ «ССМП» по тел.: 03;
 - ГИБДД МВД России по г. Томску по тел.: 02;
 - начальнику смены СПТ Главного управления по прямому тел.: (1539), по тел. 8(3822) 600-792;
 - начальнику СПТ ФПС ГПС Главного управления (лицу его замещающему) по тел. (1539), 8(3822) 600-792;
 - СОДС ЦУКС Главного управления через специалиста по сбору информации о техногенных пожарах тел.: (1807), 8(3822) 600-707;
 - ООО «Газпром газораспределение Томск» по тел.: 04 (в случае газификации объекта);
 - должностным лицам Главного управления МЧС России по Томской области определенным «Инструкция оповещения должностных лиц территориального пожарно-спасательного гарнизона» (по необходимости).
4. Действовать согласно должностной инструкции. Выполнять указания начальника дежурной смены СПТ ФПС ГПС Главного управления.

Сообщение о планируемом террористическом акте, заминировании, а также при обнаружении подозрительного (бесхозного) предмета

При приеме информации от заявителя сообщения о возможном наличии предмета, имеющего признаки взрывного устройства (далее взрывное устройство) диспетчер ЦППС СПТ Главного управления должен:

1. Установить:
 - адрес, местонахождение предмета;
 - описание предмета;
 - номер телефона, Ф.И.О. (последнее – при наличии), адрес заявителя;
2. Сообщить:
 - СОДС ЦУКС Главного управления через специалиста по сбору информации о техногенных пожарах тел.: (1807), 8(3822) 600-707;
 - старшему офицеру аппарата оперативного штаба в Томской области;
 - начальнику смены СПТ Главного управления по прямому тел.: (1539), 8(3822) 600-792;
 - начальнику СПТ Главного управления (лицу его замещающему) по тел. (1539), 8(3822) 600-792;
 - должностным лицам Главного управления, определенным «Алгоритмом действий дежурной смены ЦППС СПТ ФПС ГПС»;
3. Направить:
 - силы и средства Томского пожарно-спасательного гарнизона согласно Расписанию выезда, к месту вызова в количестве 1-го отделения подразделения по запросу сотрудников УМВД (УФСБ) России по Томской области.
4. Действовать согласно должностной инструкции. Выполнять указания начальника дежурной смены СПТ Главного управления.

Сообщение о взрыве

При приеме информации от заявителя сообщения о взрыве диспетчер ЦППС СПТ Главного управления должен:

1. Установить:
 - точный адрес места взрыва (улица, проспект, переулок и т.п., номер дома, корпуса строения);
 - на каком этаже произошел взрыв, этажность здания;
 - наличие людей и угрозы их жизни
 - что взорвалось;
 - характер повреждения зданий, сооружений.
 - номер телефона, Ф.И.О. (последнее – при наличии), адрес заявителя;
2. Направить:
 - силы и средства Томского пожарно-спасательного гарнизона согласно Расписанию выезда, к месту вызова;
3. Сообщить:
 - СОДС ЦУКС Главного управления через специалиста по сбору информации о техногенных пожарах тел.: (1807), 8(3822) 600-707;
 - старшему офицеру аппарата оперативного штаба в Томской области;
 - начальнику смены СПТ Главного управления по прямому тел.: (1539), 8(3822) 600-792;
 - начальнику СПТ Главного управления (лицу его замещающему) по тел. (1539), 8(3822) 600-792;
 - должностным лицам Главного управления, определенным «Алгоритмом действий дежурной смены ЦППС СПТ ФПС ГПС»;
4. Действовать согласно должностной инструкции. Выполнять указания начальника дежурной смены СПТ ФПС ГПС Главного управления.

Нефтепровод, нефтехранилище

При получении сообщения о происшествии на нефтепроводе и в нефтехранилище диспетчер ЦППС СПТ ФПС ГПС Главного управления должен:

1. Уточнить:
 - адрес объекта (улица, километр);
 - угроза людям, наличие пострадавших, их количество, характер травм, состояние;

- вид резервуара (наземный, подземный), емкость, диаметр нефтепровода;
- вид нефтепродукта;
- что произошло, угроза распространения на технологические установки, жилой массив и т.п.;
- количество погибших;
- номер телефона, Ф.И.О. (последнее – при наличии), адрес заявителя.

2. Направить:

- на место происшествия силы, указанные начальником дежурной смены СПТ ФПС ГПС Главного управления, а также в соответствии приложения № 20 к Расписанию выезда (Перечень организаций на которые при получении первого сообщения направляются силы и средства пожарной охраны и аварийно-спасательных формирований по повышенному номеру (рангу) пожара «ПОЖАР №3»).

3. Сообщить:

- начальнику смены СПТ ФПС ГПС Главного управления по прямому тел.: (1539), по тел. 8(3822) 600792;
 - начальнику СПТ ФПС ГПС Главного управления (лицу его замещающему) по тел. (1539), 8(3822) 600792;
 - СОДС ЦУКС Главного управления через специалиста по сбору информации о техногенных пожарах тел.: (1807), 8(3822) 600707;

- ОГАУЗ «ССМП» по тел.: 03;

- дежурному УМВД России по г. Томску по тел.: 02;

- в ОГБОУ «ТО ПСС» по тел.: 8(3822) 760046 (по необходимости)

- ООО «Газпром газораспределение Томск» по тел.: 04 (в случае газификации объекта);

- оперативному дежурному ЕДДС г. Томска по тел.: 005;

- должностным лицам Главного управления, определенным «Инструкцией оповещения должностных лиц территориального пожарно-спасательного гарнизона».

4. Действовать согласно должностной инструкции. Выполнять указания начальника дежурной смены СПТ ФПС ГПС Главного управления.

Газопровод

При получении сообщения о происшествии на газопроводе диспетчер ЦППС СПТ ФПС ГПС Главного управления должен:

1. Уточнить:

- адрес объекта;

- угрозу людям, наличие пострадавших, их количество, характер травм, состояние;

- удобный подъезд;

- вид объекта, этажность;

- характер происшествия (утечка, факельное горение и т.п.);

- количество погибших;

- номер телефона, Ф.И.О. (последнее – при наличии), адрес заявителя.

2. Направить:

- при пожаре силы и средства Томского пожарно-спасательного гарнизона согласно Расписанию выезда, дополнительно направить 1 АЦ, выполняя действия по инструкции взаимодействия;

- при происшествиях – по рангу №1 с привлечением необходимой спецтехники, по согласованию с начальником дежурной смены СПТ ФПС ГПС Главного управления.

3. Сообщить:

- начальнику смены СПТ ФПС ГПС Главного управления по прямому тел.: (1539), по тел. 8(3822) 600792;

- начальнику СПТ ФПС ГПС Главного управления (лицу его замещающему) по тел. (1539), 8(3822) 600792;

- СОДС ЦУКС Главного управления через специалиста по сбору информации о техногенных пожарах тел.: (1807), 8(3822) 600707;

- ОГАУЗ «ССМП» по тел.: 03;

- дежурному УМВД России по г. Томску по тел.: 02;

- в ОГБОУ «ТО ПСС» по тел.: 8(3822) 760046;

- ООО «Газпром газораспределение Томск» по тел.: 04;

- оперативному дежурному ЕДДС г. Томска по тел.: 005;

- должностным лицам Главного управления определенным «Инструкцией оповещения должностных лиц территориального пожарно-спасательного гарнизона».

4. Действовать согласно должностной инструкции. Выполнять указания начальника дежурной смены СПТ ФПС ГПС Главного управления.

Обрушение зданий, сооружений

При получении сообщения о происшествии диспетчер ЦППС СПТ ФПС ГПС Главного управления должен:

1. Установить:

- адрес объекта;

- угрозу людям, наличие пострадавших, их количество, характер травм, состояние;

- этажность объекта;

- площадь обрушения;

- количество погибших;

- удобный подъезд;

- номер телефона, Ф.И.О. (последнее – при наличии), адрес заявителя.

2. Направить:

- силы и средства Томского пожарно-спасательного гарнизона согласно Расписанию выезда.

3. Сообщить:

- начальнику смены СПТ ФПС ГПС Главного управления по прямому тел.: (1539), по тел. 8(3822) 600792;

- начальнику СПТ ФПС ГПС Главного управления (лицу его замещающему) по тел. (1539), 8(3822) 600792;

- СОДС ЦУКС Главного управления через специалиста по сбору информации о техногенных пожарах тел.: (1807), 8(3822) 600707;

- ОГАУЗ «ССМП» по тел.: 03;

- дежурному УМВД России по г. Томску по тел.: 02;

- в ОГБОУ «ТО ПСС» по тел.: 8(3822) 760046;

- ООО «Газпром газораспределение Томск» по тел.: 04;

- оперативному дежурному ЕДДС г. Томска по тел.: 005;

- ПАО «ТРК» по тел.: 8(3822) 540908;

- должностным лицам Главного управления определенным «Инструкцией оповещения должностных лиц территориального пожарно-спасательного гарнизона».

4. Действовать согласно должностной инструкции. Выполнять указания начальника дежурной смены СПТ ФПС ГПС Главного управления.

Стихийное бедствие, природные чрезвычайные ситуации

При получении сообщения о происшествии диспетчер ЦППС СПТ ФПС ГПС Главного управления должен:

1. Установить:
 - адрес, район;
 - угроза людям, наличие пострадавших, их количество, характер травм, состояние;
 - характер происшествия;
 - размеры, масштаб происшествия;
 - количество погибших;
 - номер телефона, Ф.И.О. (последнее – при наличии), адрес заявителя.
2. Направить:
 - силы и средства Томского пожарно-спасательного гарнизона согласно Расписанию выезда при необходимости.
3. Сообщить:
 - начальнику смены СПТ ФПС ГПС Главного управления по прямому тел.: (1539), по тел. 8(3822) 600792;
 - начальнику СПТ ФПС ГПС Главного управления (лицу его замещающему) по тел. (1539), 8(3822) 600792;
 - СОДС ЦУКС Главного управления через специалиста по сбору информации о техногенных пожарах тел: (1807), 8(3822) 600707;
 - ОГАУЗ «ССМП» по тел.: 03;
 - дежурному УМВД России по г. Томску по тел.: 02;
 - в ОГБОУ «ТО ПСС» по тел.: 8(3822) 760046;
 - оперативному дежурному ЕДДС г. Томска по тел.: 005;
 - ПАО «ТРК» по тел.: 8(3822) 540908;
 - ООО «Газпром газораспределение Томск» по тел.: 04;
 - должностным лицам Главного управления, определенным «Инструкцией оповещения должностных лиц территориального пожарно-спасательного гарнизона».
4. Действовать согласно должностной инструкции. Выполнять указания начальника дежурной смены СПТ ФПС ГПС Главного управления.

Аварийная посадка воздушного судна

При получении сообщения об аварийной посадке воздушного судна диспетчер ЦППС ФПС ГПС Главного управления должен:

1. Установить:
 - место и время ожидаемой посадки летательного аппарата (населенный пункт, шоссе, другие ориентиры);
 - тип летательного аппарата (самолет, вертолет);
 - марка (ЯК-42, ТУ-134 и т.п.);
 - наличие и количество пассажиров;
 - количество топлива на борту;
 - причина, неисправность, которые привели к аварии;
 - номер телефона, Ф.И.О. (последнее – при наличии), адрес заявителя;
2. Направить:
 - силы и средства Томского пожарно-спасательного гарнизона согласно Расписанию выезда к месту вызова.
3. Сообщить:
 - СПАСОП по телефону: 8(3822) 932801;
 - начальнику смены СПТ ФПС ГПС Главного управления по прямому тел.: (1539), по тел. 8(3822) 600792;
 - начальнику СПТ ФПС ГПС Главного управления (лицу его замещающему) по тел. (1539), 8(3822) 600792;
 - СОДС ЦУКС Главного управления через специалиста по сбору информации о техногенных пожарах тел: (1807), 8(3822) 600707;
 - ОГАУЗ «ССМП» по тел.: 03;
 - дежурному УМВД России по г. Томску по тел.: 02;
 - в ОГБОУ «ТО ПСС» по тел.: 8(3822) 760046;
 - оперативному дежурному ЕДДС г. Томска по тел.: 005;
 - должностным лицам Главного управления определенным «Инструкцией оповещения должностных лиц территориального пожарно-спасательного гарнизона».
4. Действовать согласно должностной инструкции. Выполнять указания начальника дежурной смены СПТ ФПС ГПС Главного управления.

Железнодорожная авария

При приеме информации от заявителя (либо представителя ЗСЖД) сообщения о железнодорожной аварии диспетчер ЦППС СПТ ФПС ГПС Главного управления должен:

1. Установить:
 - адрес (станция, депо, перегон, тупик и т.п.);
 - угроза людям, наличие пострадавших, их количество, характер травм, состояние;
 - количество погибших;
 - место аварии (вагон, кабели, силовые установки и т.п.);
 - наличие АХОВ, токсичных, биологических реагентов и иных веществ (вид, количество), в соответствии с правилами безопасности и порядком ликвидации аварийных ситуаций с опасными грузами при перевозке их по железным дорогам;
 - что произошло (пролив, разгерметизация, опрокидывание);
 - номер телефона, Ф.И.О. (последнее – при наличии), адрес заявителя;
2. Сообщить, передать информацию о случившемся:
 - начальнику смены СПТ ФПС ГПС Главного управления по прямому тел.: (1539), по тел. 8(3822) 600792;
 - начальнику СПТ ФПС ГПС Главного управления (лицу его замещающему) по тел. (1539), 8(3822) 600792;
 - СОДС ЦУКС Главного управления через специалиста по сбору информации о техногенных пожарах тел: (1807), 8(3822) 600707;
 - старшему диспетчеру по управлению перевозками (руководителю смены) Диспетчерского аппарата управления перевозками г. Новосибирск по тел.: 8(383) 2294901;
 - ОГАУЗ «ССМП» по тел.: 03;
 - дежурному УМВД России по г. Томску по тел.: 02;
 - в ОГБОУ «ТО ПСС» по тел.: 8(3822) 760046;
 - оперативному дежурному ЕДДС г. Томска по тел.: 005;
 - должностным лицам Главного управления, определенным «Инструкцией оповещения должностных лиц территориального пожарно-спасательного гарнизона».
3. Направить:
 - Направить на место происшествия дополнительно силы, указанные начальником дежурной смены СПТ ФПС ГПС Главного управления.
4. Действовать согласно должностной инструкции. Выполнять указания начальника дежурной смены СПТ ФПС ГПС Главного управления.

Происшествия с плавательными средствами

При получении сообщения о происшествии с плавсредствами диспетчер ЦППС СПТ ФПС ГПС Главного управления должен:

1. Уточнить:
 - название водоема;
 - характер происшествия;
 - наименование набережной, улица, напротив какого дома, название моста, объекта или другого ориентира;
 - какой набережной ближе находится плавсредство;
 - удобный подъезд.
- номер телефона, Ф.И.О. (последнее – при наличии), адрес заявителя;
2. Сообщить:
 - ГИМС через специалиста по сбору информации о техногенных пожарах ЦУКС Главного управления тел: (1807), 8(3822) 600707;
 - начальнику смены СПТ ФПС ГПС Главного управления по прямому тел.: (1539), по тел. 8(3822) 600792;
 - начальнику СПТ ФПС ГПС Главного управления (лицу его замещающему) по тел. (1539), 8(3822) 600792;
 - ОГАУЗ «ССМП» по тел.: 03;
 - оперативному дежурному ЕДДС г. Томска по тел.: 005;
3. Направить:
 - на место происшествия силы и средства Томского пожарно-спасательного гарнизона согласно Расписанию выезда к месту вызова в зависимости от масштаба произошедшего.
4. Действовать согласно должностной инструкции. Выполнять указания начальника дежурной смены СПТ ФПС ГПС Главного управления.

Сообщение об отключении электроэнергии

При получении сообщения об отключении электроэнергии диспетчер ЦППС СПТ ФПС ГПС Главного управления должен:

1. Установить:
 - адрес объекта, место возникновения ЧС;
 - угроза людям, наличие пострадавших, их количество, характер травм, состояние;
 - номер телефона, фамилию, имя, отчество (последнее – при наличии) и должность заявителя;
 - количество людей, подключенных к аппаратам жизнеобеспечения, опасность их здоровью;
 - контрольное время обеспечения аппаратов жизнеобеспечения электроэнергией;
 - номер телефона, Ф.И.О. (последнее – при наличии), адрес заявителя;
 - необходимость подключения электрогенераторов.
2. Направить:
 - на место происшествия силы и средства ФПС, в соответствии с указанием начальника дежурной смены СПТ ФПС ГПС Главного управления.
3. Сообщить:
 - оперативному дежурному ЕДДС г. Томска по тел.: 005;
 - ПАО «ТРК» по тел.: 8(3822) 540908;
 - начальнику смены СПТ ФПС ГПС Главного управления по прямому тел.: (1539), по тел. 8(3822) 600792;
 - начальнику СПТ ФПС ГПС Главного управления (лицу его замещающему) по тел. (1539), 8(3822) 600792;
 - СОДС ЦУКС Главного управления через специалиста по сбору информации о техногенных пожарах тел: (1807), 8(3822) 600707;
 - ОГАУЗ «ССМП» по тел.: 03;
 - должностным лицам Главного управления определенным «Инструкцией оповещения должностных лиц территориального пожарно-спасательного гарнизона».
4. При отсутствии угрозы жизни людей, пострадавших, погибших:
 - рекомендовать заявителю сообщить об аварии оперативному дежурному ЕДДС г. Томска по тел.: 005. В случае угрозы жизни людей, наличии пострадавших, погибших, угрозе загорания, сообщить о полученной информации (во всех случаях) согласно пункта 3 данного раздела.

Водопровод и канализация

При получении сообщения о происшествии диспетчер ЦППС СПТ ФПС ГПС Главного управления должен:

1. Установить:
 - адрес, место, что произошло;
 - угроза людям, наличие пострадавших, их количество, характер травм, состояние;
 - номер телефона, Ф.И.О. (последнее – при наличии), адрес заявителя;
2. Сообщить:
 - оперативному дежурному ЕДДС г. Томска по тел.: 005;
 - СОДС ЦУКС Главного управления через специалиста по сбору информации о техногенных пожарах тел: (1807), 8(3822) 600707.
 - начальнику смены СПТ ФПС ГПС Главного управления по прямому тел.: (1539), по тел. 8(3822) 600792;
3. При отсутствии угрозы жизни людям, пострадавших, погибших:
 - рекомендовать заявителю сообщить об аварии оперативному дежурному ЕДДС г. Томска по тел.: 005.

АХОВ

При получении сообщения о происшествии диспетчер ЦППС СПТ ФПС ГПС Главного управления должен:

1. Установить:
 - адрес объекта;
 - вид АХОВ, количество, физическое состояние (газ, жидкость, порошок и т.п.);
 - количество пострадавших, состояние;
 - вид и название объекта (завод, база и т.п.);
 - место аварии (цех, корпус, склад и т.п.);
 - на каком этаже, этажность объекта;
 - номер телефона, Ф.И.О. (последнее – при наличии), адрес заявителя.
2. Направить:
 - направить к месту вызова силы и средства ФПС по району выезда согласно Расписанию выезда сил и средств по рангу №1 (личный состав экипирован костюмами хим. защиты Л-1 и СИЗОД);
 - два отделения СПСЧ: 1 АЦ, РХ (личный состав экипирован костюмами хим. защиты КИХ-4, ТАСК и СИЗОД).
3. Сообщить:
 - начальнику смены СПТ ФПС ГПС Главного управления по прямому тел.: (1539), по тел. 8(3822) 600792;
 - начальнику СПТ ФПС ГПС Главного управления (лицу его замещающему) по тел. (1539), 8(3822) 600792;
 - СОДС ЦУКС Главного управления через специалиста по сбору информации о техногенных пожарах тел: (1807), 8(3822) 600707;
 - ОГАУЗ «ССМП» по тел.: 03;

- дежурному УМВД России по г. Томску по тел.: 02;
- в ОГБОУ «ТО ПСС» по тел.: 8(3822) 760046;
- оперативному дежурному ЕДДС г. Томска по тел.: 005;
- должностным лицам Главного управления определенным «Инструкцией оповещения должностных лиц территориального пожарно-спасательного гарнизона».

4. Обязан:

- информировать должностных лиц, участвующих в ликвидации происшествия, о мерах безопасности, мерах 1-й помощи, о нейтрализации вещества, средствах защиты в соответствии с аварийной карточкой АХОВ.
- при поступлении звонков от жителей по телефонам 01 и 112 – сообщить информацию о мерах безопасности, мерах 1-й помощи, о нейтрализации вещества, средствах защиты в соответствии с аварийной карточкой АХОВ.

5. Действовать согласно должностной инструкции. Выполнять указания начальника дежурной смены СПТ ФПС ГПС Главного управления.

Радиоактивные вещества

При получении сообщения о происшествии диспетчер ЦППС СПТ ФПС ГПС Главного управления должен:

1. Установить:

- адрес объекта;
- количество пострадавших, характер травм, состояние;
- количество погибших;
- вид и название объекта (завод, база, склад и т.п.);
- место аварии (цех, корпус, строение и т.п.);
- на каком этаже, этажность объекта;
- номер телефона, Ф.И.О. (последнее – при наличии), адрес заявителя.

2. Направить:

- два отделения СПСЧ: 1 АЦ, РХ (личный состав экипирован костюмами хим. защиты КИХ-4, ТАСК и СИЗОД).

3. Сообщить:

- начальнику смены СПТ ФПС ГПС Главного управления по прямому тел.: (1539), по тел. 8(3822) 600792;
- начальнику СПТ ФПС ГПС Главного управления (лицу его замещающему) по тел. (1539), 8(3822) 600792;
- СОДС ЦУКС Главного управления через специалиста по сбору информации о техногенных пожарах тел: (1807), 8(3822) 600707;

- ОГАУЗ «СММП» по тел.: 03;

- дежурному УМВД России по г. Томску по тел.: 02;
- в ОГБОУ «ТО ПСС» по тел.: 8(3822) 760046;
- оперативному дежурному ЕДДС г. Томска по тел.: 005;

- должностным лицам Главного управления определенным «Инструкцией оповещения должностных лиц территориального пожарно-спасательного гарнизона».

4. Действовать согласно должностной инструкции. Выполнять указания начальника дежурной смены СПТ ФПС ГПС Главного управления.

Ртуть

При получении сообщения о происшествии диспетчер ЦППС СПТ ФПС ГПС Главного управления должен:

1. Установить:

- адрес объекта.
- количество ртути;
- количество пострадавших, состояние;
- вид и название объекта (завод, база, склад, школа и т.п.);
- место разлива (цех, корпус, класс и т.п.);
- на каком этаже, этажность объекта;
- номер телефона, Ф.И.О. (последнее – при наличии), адрес заявителя.

2. Направить:

- два отделения СПСЧ: 1 АЦ, РХ (личный состав экипирован костюмами хим. защиты КИХ-4, ТАСК и СИЗОД).

3. Сообщить:

- начальнику смены СПТ ФПС ГПС Главного управления по прямому тел.: (1539), по тел. 8(3822) 600792;
- начальнику СПТ ФПС ГПС Главного управления (лицу его замещающему) по тел. (1539), 8(3822) 600792;
- СОДС ЦУКС Главного управления через специалиста по сбору информации о техногенных пожарах тел: (1807), 8(3822) 600707;

- ОГАУЗ «СММП» по тел.: 03;

- дежурному УМВД России по г. Томску по тел.: 02;
- в ОГБОУ «ТО ПСС» по тел.: 8(3822) 760046;
- оперативному дежурному ЕДДС г. Томска по тел.: 005;

- должностным лицам Главного управления определенным «Инструкцией оповещения должностных лиц территориального пожарно-спасательного гарнизона».

4. Действовать согласно должностной инструкции. Выполнять указания начальника дежурной смены СПТ ФПС ГПС Главного управления.

Тонущие люди

При получении сообщения о происшествии диспетчер ЦППС СПТ ФПС ГПС Главного управления должен:

1. Установить:

- название водоема;
- наименование набережной, улица, напротив какого дома, название моста, объекта или другого ориентира;
- к какой набережной ближе находится тонущий человек;
- удобный подъезд.

2. Направить:

- направить к месту вызова 1-ое отделение подразделения ФПС согласно Расписания выезда.

3. Сообщить:

- ГИМС через специалиста по сбору информации о техногенных пожарах ЦУКС Главного управления тел: (1807), 8(3822) 600707;

- начальнику смены СПТ ФПС ГПС Главного управления по прямому тел.: (1539), по тел. 8(3822) 600792;

- начальнику СПТ ФПС ГПС Главного управления (лицу его замещающему) по тел. (1539), 8(3822) 600792;

- ОГАУЗ «СММП» по тел.: 03;

- оперативному дежурному ЕДДС г. Томска по тел.: 005.

4. Действовать согласно должностной инструкции. Выполнять указания начальника дежурной смены СПТ ФПС ГПС Главного управления.

Террористические акты

При получении сообщения о террористическом акте диспетчер ЦППС СПТ ФПС ГПС Главного управления должен:

1. Установить:

- адрес происшествия;
- наличие угрозы для людей, пострадавшие, характер полученных ими травм, состояние;
- характер повреждений;

2. Сообщить:

- начальнику смены СПТ ФПС ГПС Главного управления по прямому тел.: (1539), по тел. 8(3822) 600792;
- начальнику СПТ ФПС ГПС Главного управления (лицу его замещающему) по тел. (1539), 8(3822) 600792;
- СОДС ЦУКС Главного управления через специалиста по сбору информации о техногенных пожарах тел.: (1807), 8(3822) 600707;

- оперативному дежурному ЕДДС г. Томска по тел.: 005;
 - дежурному УМВД России по г. Томску по тел.: 02;
 - дежурному УФСБ России по Томской области по тел. 8(3822) 433730;
 - должностным лицам Главного управления определенным «Инструкцией оповещения должностных лиц территориального пожарно-спасательного гарнизона».

3. Действовать согласно должностной инструкции. Выполнять указания начальника дежурной смены СПТ ФПС ГПС Главного управления.

Сообщения, поступающие с территорий других пожарно-спасательных гарнизонов

При поступлении сообщений с территорий других пожарно-спасательных гарнизонов, силы и средства Территориального пожарно-спасательного гарнизона направлять для ликвидации пожаров и проведения аварийно-спасательных работ за пределы Томского пожарно-спасательного гарнизона, в соответствие с Соглашениями между Главным управлением МЧС России по Томской области и Главными управлениями МЧС России по субъектам.

1. Установить:

- адрес объекта;
- наличие горения (площадь горения);
- существует ли угроза людям, наличие и количество пострадавших, характер травм, их состояние;
- номер телефона, Ф.И.О. (последнее – при наличии), адрес заявителя;

2. Направление осуществляется:

- в соответствие с Планом привлечения и Расписаниями выездов;

3. Сообщить:

- начальнику смены СПТ ФПС ГПС Главного управления по прямому тел.: (1539), по тел. 8(3822) 600792;
- начальнику СПТ ФПС ГПС Главного управления (лицу его замещающему) по тел. (1539), 8(3822) 600792;
- СОДС ЦУКС Главного управления через специалиста по сбору информации о техногенных пожарах тел.: (1807), 8(3822) 600707;

- должностным лицам Главного управления определенным «Инструкцией оповещения должностных лиц территориального пожарно-спасательного гарнизона».

4. Дополнительное направление сил и средств подразделений ФПС ГПС Главного управления за границы Территориального пожарно-спасательного гарнизона осуществляется в соответствии с Соглашениями между Главным управлением МЧС России по Томской области и Главными управлениями МЧС России по субъектам.

Сообщение о людях, потерявшихся в природной среде

При получении сообщения о происшествии диспетчеру ЦППС СПТ ФПС ГПС Главного управления необходимо:

1. Установить:

1.1. При получении сообщения от родственников (очевидцев)

- предположительное место, дату, время исчезновения;
- дату и время, по истечении которого, потерявшийся должен был прибыть в определенное место (выйти на связь);
- сведения об информаторе (ФИО (последнее – при наличии), адрес заявителя, его местонахождение в настоящий момент, номер телефона информатора (и иных родственников));

1.2. При получении сообщения от самого потерявшегося (группы), а также родственников (очевидцев):

- ФИО (последнее – при наличии), дату рождения, и адрес проживания пропавшего, состояние его здоровья на момент исчезновения, описание примет и одежды, наличие у него (у них) средств связи, имеются ли при нем часы, компас, продукты питания, вода, теплая одежда;

- описание места нахождения:

- маршрут, модель, цвет и номер регистрационного знака автомобиля, в какую сторону относительно движения автомобиля направился, как давно и далеко ушел от него, по какому маршруту, по дороге, тропинке, просеке и пр., в случае если человек приехал в лес на автомобиле;

- что наблюдал по маршруту движения и наблюдает в настоящее время на месте (просеки, дороги, ЛЭП, газопровод, столбы, овраги, ручьи, болота, буреломы, заборы, строения и пр.;

- что слышал и слышит вокруг себя;

- есть ли возможность определить геолокацию своего местоположения;

- остаток зарядки батареи средств связи, наличие запасных элементов питания.

2. Сообщить:

- начальнику смены СПТ ФПС ГПС Главного управления по прямому тел.: (1539), по тел. 8(3822) 600792;

- начальнику СПТ ФПС ГПС Главного управления (лицу его замещающему) по тел. (1539), 8(3822) 600792;

- СОДС ЦУКС Главного управления через специалиста по сбору информации о техногенных пожарах тел.: (1807), 8(3822) 600707;

- дежурному УМВД России по г. Томску по тел.: 02;

- оперативному дежурному ЕДДС г. Томска по тел.: 005;

- должностным лицам Главного управления, определенным «Инструкцией оповещения должностных лиц территориального пожарно-спасательного гарнизона».

Начальник Томского пожарно-спасательного гарнизона
 подполковник внутренней службы

С.А. Наконечный

Приложение 32 к расписанию выезда подразделений
 Томского пожарно-спасательного гарнизона для тушения пожаров и проведения аварийно-спасательных работ на территории муниципального образования «Город Томск»

Перечень инструкций, соглашений по взаимодействию с аварийно-спасательными, аварийно-восстановительными службами и службами жизнеобеспечения

| № п/п | Соглашение по взаимодействию | Дата подписания |
|-------|--|-----------------|
| 1. | Соглашение №1 от 25.02.2020 г. о взаимодействии по предупреждению и (или) ликвидации пожаров на территории, между Главным управлением МЧС России по Томской области и Управлением федеральной службы исполнения наказаний по Томской области | 07.02.2023 |
| 2. | Соглашение №5 от 26.01.2022 г. о взаимодействии при ликвидации пожаров, происшествий и чрезвычайных ситуаций природного и техногенного характера между Главным управлением МЧС России по Томской области и ОГЧУЗ «Станция скорой медицинской помощи» | 26.01.2022 |

| | | |
|-----|--|------------|
| 3. | Соглашение №7 от 15.02.2022 г. о взаимодействии при ликвидации пожаров, происшедших и чрезвычайных ситуаций природного и техногенного характера между Главным управлением МЧС России по Томской области и ООО «А орсети» | 15.02.2022 |
| 4. | Соглашение №3 от 17.01.2022 г. о взаимодействии по предупреждению и (или) ликвидации пожаров на территории г. Томска между Главным управлением МЧС России по Томской области и ООО «Аэропорт ТОМСК» | 17.01.2022 |
| 5. | Соглашение №5 от 04.03.2020 г. о взаимодействии и обмене информацией при ликвидации пожаров, происшедших и чрезвычайных ситуаций природного и техногенного характера на территории муниципального образования «Город Томск между Главным управлением МЧС России по Томской области и МКУ «Оперативно-дежурная служба города Томска» | 04.03.2020 |
| 6. | Соглашение №4 от 17.01.2022 г. о взаимодействии по предупреждению и (или) ликвидации пожаров на территории г. Томска между Главным управлением МЧС России по Томской области и ООО «Томскводоканал» | 17.01.2022 |
| 7. | Соглашение о взаимодействии ликвидации пожаров, происшедших и чрезвычайных ситуаций природного и техногенного характера на территории Томской области между Главным управлением МЧС России по Томской области и ООО «ПРОМГАЗСЕРВИС» и ООО «Томсктехнекс» | 01.12.2021 |
| 8. | Соглашение №200004882199 от 27.06.2022 г. о сотрудничестве между ОАО «РЖД», ГУ МЧС России по Томской области и федеральным государственным предприятием «Федеральная охрана железнодорожного транспорта Российской Федерации» (взаимодействие при тушении пожаров и проведении работ связанных с ними железнодорожных АСР на территории Томской области) | 27.06.2022 |
| 9. | Приказ №1171/940 от 27.10.2021г. о порядке взаимодействия между Главным управлением МЧС России по Томской области и ФГКУ «Специальное управление федеральной противопожарной службы № 8 МЧС России» | 27.10.2021 |
| 10. | Соглашение №106 от 21.10.2021г. между Главным управлением МЧС России по ТО и Управлением МВД РФ по ТО об осуществлении информационного обмена и взаимодействия при решении задач предупреждения и ликвидации ЧС | 21.10.2021 |

Примечание: соглашения о взаимодействии прилагаются.

Начальник Томского пожарно-спасательного гарнизона
подполковник внутренней службы

С.А. Наконечный

Приложение 33 к расписанию выезда подразделений Томского пожарно-спасательного гарнизона для тушения пожаров и проведения аварийно-спасательных работ на территории муниципального образования «Город Томск»

Компенсирующие мероприятия по обеспечению необходимого уровня организации пожаротушения и проведения аварийно-спасательных работ в условиях сложной обстановки с пожарами и периоды особого противопожарного режима, прикрытия подрайона выезда СПСЧ ФПС ГПС Главного управления МЧС России по Томской области подразделениями Томского пожарно-спасательного гарнизона (при убытии СПСЧ).

В случаях убытия СПСЧ за пределы своего района выезда в составе аэромобильной группировки (далее – АМГ) Главного управления МЧС России по Томской области (далее – Главного управления) начальником Томского ПСГ принимаются меры по обеспечению достаточного прикрытия данного района выезда, в том числе с возможной передислокацией 2-х отделений на пожарных автоцистернах из состава сил и средств 4, 6 и 10 пожарно-спасательных частей (далее – ПСЧ) 1 пожарно-спасательного отряда ФПС ГПС (далее – ПСО) Главного управления.

При убытии сил и средств ОП №1 за пределы границ местного ПСГ в соседние районы начальник Томского ПСГ через диспетчера гарнизона выполняет следующие мероприятия:

проводится оповещение руководящего состава подразделений, уточняется порядок сбора личного состава гарнизона для постановки техники в боевой расчет.

после сбора личного состава и подготовки пожарно-технического вооружения, оборудования и резервной техники к тушению пожаров, вводит в боевой расчет резервные отделения.

при необходимости проводится передислокация резервной техники в район, где складывается наиболее пожароопасная обстановка.

в случае если сил и средств пожарно-спасательного гарнизона недостаточно, начальник Томского ПСГ по согласованию с начальником территориального ПСГ осуществляет переход на 2-х или 3-х сменное несение службы в дежурных караулах пожарно-спасательных подразделений с последующим оформлением в кратчайшие сроки приказа Главного управления о переводе на 2-х или 3-х сменное несение службы в дежурных караулах.

Ввод резервной пожарной и аварийно-спасательной техники, сбор личного состава подразделений свободного от несения службы осуществляется только для выполнения работ, связанных с тушением пожаров или проведением аварийно-спасательных работ.

Все мероприятия проводятся с незамедлительным уведомлением центрального пункта пожарной связи службы пожаротушения ФПС ГПС и центра управления в кризисных ситуациях Главного управления МЧС России по Томской области.

4. Переход на 2-х и 3-х сменное несение службы в дежурных караулах подразделений 1 ПСО ФПС ГПС Главного управления, в зависимости от складывающейся оперативной обстановки, согласно режимов функционирования - осуществляется по указанию начальника Главного управления или начальника 1 ПСО ФПС ГПС Главного управления с последующим докладом руководству Главного управления.

- при 3-х сменном дежурстве: производится перераспределение личного состава одного из караулов по дежурным сменам №№ 1, 2, 3 соответственно.

- при 2-х сменном дежурстве: организуется объединение дежурных караулов по схеме 1-3 и 2-4 в смены №№ 1, 2 соответственно, водится в расчет резервная техника.

5. Передислокация техники в подразделениях осуществляется (оперативным дежурным) НДС СПТ ФПС ГПС Главного управления, с последующим оформлением в кратчайшие сроки проектов приказов Главного управления о передаче техники и ее постановки в расчет, с обязательным согласованием с УМТО и начальником 1 ПСО ФПС ГПС Главного управления.

При задействовании подразделений Томского пожарно-спасательного гарнизона по максимальному рангу пожара в муниципальном образовании при ликвидации чрезвычайной ситуации, происшедшей, аварии или пожара, передислокацией техники занимается оперативный дежурный территориального пожарно-спасательного гарнизона Томской области, путем передислокации техники и личного состава из ближайших местных пожарно-спасательных гарнизонов Томской области для обеспечения необходимого уровня организации пожаротушения и проведения аварийно-спасательных работ на территории муниципального образования.

При задействовании подразделений Томского пожарно-спасательного гарнизона по повышенным рангам пожаров, за исключением максимального ранга пожара, установленного в муниципальном образовании, передислокацией техники занимается начальник Томского пожарно-спасательного гарнизона.

6. При тушении затяжных пожаров (ликвидация последствий которых превышает 4 часа) силами резерва, осуществляется временная подмена участников тушения пожара и (или) организуется посменная 2-х часовая работа каждой смены по тушению пожаров и проведению аварийно-спасательных работ, проводятся мероприятия, способствующие обеспечению наибольшей эффективности и безопасности личного состава и пожарной техники (организуется отдых личного состава, замена пожарно-технического оборудования и снаряжения пожарных, проводится необходимое обслуживание пожарной техники).

Решение о вводе резерва сил и средств по данному основанию принимается оперативным дежурным Томского пожарно-спасательного гарнизона заблаговременно с учетом прогноза складывающейся обстановки на месте оперативного события (пожары, аварии, ЧС) и необходимого времени для осуществления мероприятий по доставке материально-технических и прочих средств к месту оперативного события и возможности их использования (применения).

7. Работы по тушению пожаров и проведения АСР в подземных сооружениях (подвалах, погребах, переходах, тоннелях, и т.д.) осуществлять только в средствах индивидуальной защиты (ДАСВ), в том числе при отсутствии внешних (визуальных) признаков загазованности воздуха.

8. В случаях невозможности осуществления силами подразделений пожарной охраны бесперебойной подачи огнетушащих веществ на пожарах (неисправность водосточников или их отсутствие, недостаточный уровень обеспеченности объекта защиты пожарным водоснабжением, невозможность забора воды из водосточников, и т.д.), РПП через диспетчера

территориального пожарно-спасательного гарнизона запрашивает водоподвозящую технику муниципального образования в достаточном (необходимом) количестве, организует подвоз воды.

9. В целях наращивания группировки сил и средств в условиях оперативной обстановки, а также организации радиационного (биологического, химического, метрологического) контроля, определению зоны ЧС, вводу сил и средств в зону ЧС, проведения дезактивации и дегазации личного состава и техники, специальной обработки дорог, местности, сооружений, подвергшихся различному виду заражению привлекаются установленным порядком СПСЧ ФПС ГПС Главного управления через согласование с Главным управлением.

Время приведения в готовность к реагированию в зависимости от состава задействованных сил и средств составляет 1 – 180 мин.

| Техника и оборудование, ед | Средства защиты, к-т | Средства разведки (измерения), шт | Персонал РХБЗ, чел | Тактические возможности подразделения (1 заправка техники/производительность пунктов санитарной обработки в час) | | | | | |
|-----------------------------|----------------------------|---|--------------------|--|---------------------------------|-----------------------------|----------------------------|---------------------|-----------------------|
| | | | | Специальная обработка техники | Специальная обработка местности | Специальная обработка дорог | Санитарная обработка людей | Химическая разведка | Радиационная разведка |
| СПСЧ ФПС по Томской области | | | | | | | | | |
| АРХР (УАЗ Патриот) – 1 | Костюм Л-1 – 3 | Дозиметр-радиометр ДКГ-07БС – 1 шт; СпектрометрGamma-ГС – 1 шт; | 3 | 12 ед. | - | - | 50 чел. | 36 км 90 км.квб | 120 км 300 км.квб |
| ДДА (Газ 66) – 1 | Противогаз фильтрующий – 3 | Ионно-дрейфовый детектор кербер-Т – 1 шт; Комплект отбора проб КПО-1М – 1 шт; | | | | | | | |
| | ДАСВ на сжатом воздухе – 3 | Дозиметр-радиометр ДКС-96 – 1 шт; | | | | | | | |

10. При пожарах в условиях возможных (вероятных) взрывов для защиты личного состава от поражений взрывной волны, осколков и разлетающихся при взрыве обломков конструкций использовать бронезилеты, защитные щиты и каски силовых (военнозаконных) ведомств (МВД, Росгвардия, МО) по предварительно-заключенному соглашению о взаимодействии с указанными ведомствами (подразделениями), с учетом необходимой количественной потребности и их доставки к месту пожара.

11. При пожарах в зданиях и сооружениях с наличием пустот в конструктивных элементах стен, перегородок и перекрытий конструктор к тушению пожаров поисково-спасательные подразделения с механизированным инструментом для разборки конструкций и проведения аварийно-спасательных работ. Использовать в обязательном порядке тепловизоры (при их наличии). Силы и средства гарнизона направлять по рангу пожара № 1 бис и выше.

12. Привлечение пожарных поездов, за исключением пожаров на объектах железной дороги, осуществлять в зависимости от складывающейся оперативной обстановки при наличии подтвержденной информации от РТП и ЛЧС с места оперативного события в случаях:

недостатка огнетушащих средств, угрозы распространения перехода огня на населенный пункт и объекты защиты за пределами населенных пунктов;

распространения пожара на несколько объектов защиты и (или) инфраструктуры;

при отсутствии проезда для пожарных автомобилей.

13. При формировании строевой записки диспетчерский состав ЦППС осуществляет ежедневный контроль за должностными лицами подразделений, допущенных в установленном порядке к несению службы (обученные радиотелефонисты и диспетчера на ПЧ, во главе караула личный состав с наличием самостоятельного допуска к РТП и (или) ЛЧС).

14. Оперативные дежурные Томского пожарно-спасательного гарнизона осуществляют ежедневный контроль по наличию и исправности компрессорного оборудования, АСИ и оборудования (ГАСИ, бензоинструмент), в подразделениях. В случае выявления неисправности единственного оборудования в подразделении, производить своевременную его передислокацию из подразделения, в которых на вооружении имеется 2 и более единиц.

15. При недостатке огнетушащих веществ, тушении пожаров в объектах с наличием пустот применять пенообразователь в качестве смачивателя.

16. При тушении пожаров по рангам пожаров № 1 бис и выше на территориях (частный сектор, сады) с наличием ограничений движения пожарной техники (узкие проезды, невозможность маневрирования, мягкий грунт), предусматривать на подъезде к проблемным дорожным участкам организацию встречи прибывающих сил и средств, определять пути и очередность последующего движения, места установки техники.

17. В случае выхода из строя техники на пожаре, при невозможности устранения неисправности на месте, техника эвакуируется силами 1 ПСО ФПС ГПС Главного управления в подразделение. Водительским составом проводится диагностика и выявление неисправности техники, с последующим составлением заявки на запасные части или заявки (рапорта) на проведение ремонта. Заявки направляются в УМТО Главного управления МЧС России по Томской области. На основании заявки принимается решение о выделении запасных частей или ремонта техники в РПЦ, иной сторонней организации.

18. Обеспечение топливом при ликвидации пожара обеспечивается посредством заправки по заключенным договорам.

19. Реагирование боевого расчета (отделения) в подраюм выезда по рангу пожара № 1 осуществлять во главе с начальником караула (старшим должностным лицом караула) в случае, если по рангу пожара № 1 в соответствии с Расписанием выезда привлекаются подразделения ОГУ «ППС ТО» без ДАСВ (то есть малочисленные подразделения с ограниченными тактическими возможностями по работе в неспригодной для дыхания среде).

20. В случаях задействования на затянгом пожаре, либо пожаре с применением звеньев ГДЗС, необходимых для спасения большого количества людей, по решению РТП вводится в боевой расчет и направляется к месту пожара УКС 10 ПЧ 1 ПСО ФПС ГПС Главного управления.

Начальник Томского пожарно-спасательного гарнизона
подполковник внутренней службы

С.А. Наконечный

Приложение 34 к расписанию выезда подразделений
Томского пожарно-спасательного гарнизона для тушения пожаров и проведения аварийно-спасательных работ на территории муниципального образования «Город Томск»

Перечень садоводческих некоммерческих товариществ, расположенных на территории Томского пожарно-спасательного гарнизона для тушения пожаров и проведения аварийно-спасательных работ на территории муниципального образования «Город Томск»

| № п/п | Название СНТ | Адрес, привязка на местности | Место выезда на территорию | Сведения о ближайших водонеточниках |
|--|---------------------|--|--|--|
| 1 | 2 | 3 | 4 | 5 |
| 4 ПЧ 1 ПСО ФПС ГПС Главного управления МЧС России по Томской области | | | | |
| | СНТ «Бурундуку» | Расположен в Кировском районе г. Томск. Двигаться по с. Тимирязевское, ул. Некрасова -90м, на лево по ул. Ленина -843 м на ул. Старо-Тракторную до п. Нижний Склад-1км 860м на лево на переулок Нижне складской-300м СНТ «Бурундуку» | с автодороги на лево по грунтовой дороге 300м | ПГ К-150 с. Тимирязевское, ул. Ленина, 38 |
| | СНТ «Коммунальщики» | Расположен в Кировском районе г. Томск. Двигаться по с. Тимирязевское, ул. Некрасова -90м, на лево по ул. Ленина -843 м на ул. Старо-Тракторную до п. Нижний Склад-1км 860м на лево на переулок Нижне складской СНТ «Бурундуку», на лево по ул. 1 варлейская-800м, на лево СНТ «Коммунальщики» | с автодороги налево по дорожному покрытию 1км | ПГ К-150 с. Тимирязевское, ул. Ленина, 38 |
| | СНТ «Тимирязевск» | Расположен в Кировском районе г. Томск. Двигаться по с. Тимирязевское, ул. Некрасова -90м, на право по ул. Ленина-912м, на право по ул. Ново-Тракторная до Зорькинского кольца км на право по автомобильной дороге «Северный тракт -2км, на право 58 м СНТ «Тимирязевск» | с автодороги на право по дорожному покрытию 100м | ПГ К-150 р. Красовка, оз. Кисловка, ул. Логовая 3а |

| | | | |
|--|--|--|---|
| СНТ «Зайчино» | Расположен в Кировском районе г. Томск. Двигаться по с. Тимирязевского, ул. Некрасова -90м, на лево ул. Ленина -843 м на право ул. Старо-Тракторная -1км 330м, на правую ул. Сплавная-1км 420м, на лево с автодороги 508м на лево через мост СНТ «Зайчино» | с автодороги на лево на проселочную дорогу через мост 300м | р. Точь |
| СНТ «Левобережье» | Расположен в Кировском районе г. Томск. Двигаться по с. Тимирязевского, ул. Некрасова -90м, на лево ул. Ленина -843 м на ул. Старо-Тракторную -1км 180м, на право ул. Сплавная 1км 500м СНТ «Левобережье» | по автодороге по дорожному покрытию 500м | р. Точь, оз. Тояново |
| СТ «Большая семья» | Расположен в Томском районе. Двигаться по с. Тимирязевское, ул. Некрасова -90м, на право по ул. Ленина -912м, на право по ул. Ново-Тракторная 5км 150м на лево 10м СТ «Большая семья» | с автодороги на лево по дорожному покрытию 10м | ПГ К-150 с. Дзержинского, ул. Мира, 31 |
| СНТ Петрово | Расположен в Томском районе г. Томск. Двигаться по с. Тимирязевского, ул. Некрасова -90м, на право по ул. Ленина-912м, на право по ул. Ново-Тракторная до Зоркальского кольца бкм, на право по автомобильной дороге Северный тракт -4км 700м, на лево 1км 690м, на лево 880м СНТ «Петрово» | с автодороги на лево по дорожному покрытию 800м | ВБ 12м ² Теплица |
| СТД «Виктория» | Расположен в Томском районе г. Томск. Двигаться по с. Тимирязевского, ул. Некрасова -90м, на право по ул. Ленина-912м, на право по ул. Ново-Тракторная до Зоркальского кольца бкм, круговое движение 223м 69Н-24 2-й съезд 268м, на право 300м, на право 8'м Новая улица, на лево с ТД «Виктория» | по автодороге | ВБ 10м ² с. Зоркальцево, ул. Тракторная, 29 |
| СНТ «Левобережье» | Расположен в Томском районе г. Томск. Двигаться по Коммунальному мосту направо на Шестарский тракт, двигаться прямо 1,5км затем свернуть направо еще 1 км. | с автодороги направо по дорожному покрытию 1 км | р. Точь |
| СТ «Нерудинка» | Расположен в Томском районе г. Томск. Двигаться по Коммунальному мосту, светлок направо под мост на ул. Сенная курья, двигаться прямо 3 км | по ул. Сенная курья двигаться прямо 3 км | Озеро Сенная курья |
| 5 ПСЧ 1 ПСО ФПС ППС Главного управления МЧС России по Томской области | | | |
| СНТ «Ветеран» | Расположен в Октябрьском районе г. Томска. Двигаться по ул. С. Лазо, направо по ул. Берина, налево по Иркутскому тракту, до поворота на ТСН «Ветеран» | По Иркутскому тракту, до поворота на ТСН «Ветеран» | ПГ К-300 ул. Иркутский тр-т, 194А |
| СНТ «Мичуринец» | Расположен в Октябрьском районе г. Томска. Двигаться по ул. С. Лазо, направо по ул. Берина, налево по Иркутскому тракту в сторону Асиновского тракта, налево по дороге в СНТ «Мичуринец» | По Иркутскому тракту в сторону Асиновского тракта, налево по дороге в ТСН «Мичуринец» | ПГ К-300 ул. Иркутский тр-т, 194А |
| СТСН «Ми-крос» | Расположен в Октябрьском районе г. Томска. Двигаться по ул. С. Лазо, направо по ул. Бела Куна, налево по Иркутскому тракту в сторону Асиновского тракта, налево через СНТ «Ромашка» | По Иркутскому тракту в сторону Асиновского тракта, налево через СНТ «Ромашка» | ПГ К-300 ул. Иркутский тр-т, 194А |
| СНТ «Ро-манка» | Расположен в Октябрьском районе г. Томска. Двигаться по ул. С. Лазо, направо по ул. Бела Куна, налево по Иркутскому тракту в сторону Асиновского тракта, налево в СНТ «Ромашка» | По Иркутскому тракту в сторону Асиновского тракта, налево в СНТ «Ромашка» | ПГ К-300 ул. Иркутский тр-т, 194А |
| СНТ «Томич» | Расположен в Октябрьском районе г. Томска. Двигаться по ул. С. Лазо, направо по ул. Берина, налево по Иркутскому тракту, по ул. Высоцкого, направо по ул. Ивановского до поворота на п. Росинка, по дороге на п. Росинка, по дороге в СНТ «Томич» | На п. Росинка, по дороге на п. Росинка, по дороге в СНТ «Томич» | ПГ К-150 ул. Ивановского, 6В стр.9 |
| СНТ «Утро» | Расположен в Октябрьском районе г. Томска. Двигаться по ул. С. Лазо, направо по ул. Берина, налево по Иркутскому тракту, по ул. Высоцкого, направо по ул. Ивановского до поворота на п. Росинка, по дороге на п. Росинка, налево по дороге в СНТ «Утро» | На п. Росинка, налево по дороге в СНТ «Утро» | ПГ К-150 ул. Ивановского, 6В стр.9 |
| СНТ «Связист» | Расположен в Октябрьском районе г. Томска. Двигаться по ул. С. Лазо, налево до кольца на ул. Бела Куна, налево по ул. Велья до ул. Мичуринка направо по Мичуринка крутой поворот направо в СНТ «Связист» | По ул. Мичуринка крутой поворот налево, поворот направо в СНТ «Связист» | ПГ К-150 ул. Мичуринка, 98 |
| СНТ «Свя-зист-2» | Расположен в Октябрьском районе г. Томска. Двигаться по ул. С. Лазо, направо по ул. Берина, налево по Иркутскому тракту, по ул. Высоцкого, направо по ул. Ивановского до поворота на п. Росинка, по дороге на п. Росинка, поворот направо на ул. Теплотехник, налево по грунтовой дороге в СНТ «Связист-2» | По ул. Теплотехник, налево по грунтовой дороге в СНТ «Связист-2» | ПГ К-150 ул. Ивановского, 6В стр.9 |
| СНТ «Вишня» | Расположен в Октябрьском районе г. Томска. Двигаться по ул. С. Лазо, направо по ул. Берина, налево по Иркутскому тракту, по ул. Высоцкого, направо по ул. Ивановского до поворота на п. Росинка, по дороге на п. Росинка, налево по дороге в СНТ «Вишня» | На п. Росинка, по дороге на п. Росинка, налево по дороге в СНТ «Вишня» | ПГ К-150 ул. Ивановского, 6В стр.9 |
| СНТ «Мебельщик» | Расположен в Октябрьском районе г. Томска. Двигаться по ул. С. Лазо, направо по ул. Берина, налево по Иркутскому тракту, по ул. Высоцкого, направо по ул. Ивановского до поворота на п. Росинка, по дороге на п. Росинка, налево по дороге в СНТ «Теплотехник» в СНТ «Мебельщик» | На п. Росинка, по дороге на п. Росинка, налево по дороге через СНТ «Теплотехник» в СНТ «Мебельщик» | ПГ К-150 ул. Ивановского, 6В стр.9 |
| СНТ «Зорья» | Расположен в Октябрьском районе г. Томска. Двигаться по ул. С. Лазо, направо по ул. Берина, налево по Иркутскому тракту, по ул. Высоцкого, направо по ул. Ивановского до поворота на п. Росинка, по дороге на п. Росинка, налево по дороге в СНТ «Зорья» | На п. Росинка, по дороге на п. Росинка, налево по дороге в СНТ «Зорья» | ПГ К-150 ул. Ивановского, 6В стр.9 |
| СНТ «Пенси-онер» | Расположен в Октябрьском районе г. Томска. Двигаться по ул. С. Лазо, направо по ул. Берина, налево по Иркутскому тракту, по ул. Высоцкого, направо по ул. Ивановского до поворота на п. Росинка, по дороге на п. Росинка, налево по дороге в СНТ «Пенсионер» | На п. Росинка, по дороге на п. Росинка, налево по дороге в СНТ «Пенсионер» | ПГ К-150 ул. Ивановского, 6В стр.9 |
| СНТ «Мечта» | Расположен в Октябрьском районе г. Томска. Двигаться по ул. С. Лазо, направо по ул. Берина, налево по Иркутскому тракту, по ул. Высоцкого, направо по ул. Ивановского до поворота на п. Росинка, по дороге на п. Росинка, налево по дороге в СНТ «Мечта» | По дороге на п. Росинка, налево по грунтовой дороге в СНТ «Мечта» | ПГ К-150 ул. Ивановского, 6В стр.9 |
| СНТ «Вагон-ник» | Расположен в Октябрьском районе г. Томска. Двигаться по ул. С. Лазо, налево по ул. Суворова, направо по Иркутскому тракту, налево по ул. Красновардейская, налево по дороге в СНТ «Вагонник» | С ул. Красновардейская налево по грунтовой дороге 300 м. | ПГ К-150 ул. Иркутский тр-т, 55 |
| 6 ПСЧ 1 ПСО ФПС ППС Главного управления МЧС России по Томской области | | | |
| Садовое обще-ство «Бекон» | г. Томск, Октябрьский район, п. Светлый | от п. Светлого направо, за мкр Резженка налево три съезда: 1-я ул. - перед коричневым забором, далее 2-я, 3-я улицы. | ПГ К-150 п. Светлый, 15 и п. Светлый, 12 |
| Садовое обще-ство «Березка-2» | г. Томск, Октябрьский район, п. Светлый | в сторону д. Постниково, до Сивомомилекса, за ж/д мостом, поворот направо по бетонной дороге. СНТ расположено между двумя ж/ддорогами. | ПГ К-150 п. Рассвет, шинномонтаж; ПГ К-150 п. Рассвет, база ЖСК |
| Садовое обще-ство «Весна» | г. Томск, Октябрьский район, п. Светлый | П. Светлый, налево в сторону п. Кузовлево, напротив мкр. Народный, налево около знака п.Светлый - СНТ Весна | ПГ К-150 п.Светлый, 58 п. Светлый, 230 |
| Садовое обще-ство «Дорожник» | г. Томск, Октябрьский район, п. Светлый | через Светленское ДПСУ, прямо по грунтолке, на развилке по центральной дороге налево, до колесной остановки автобуса №246, направо? | ПГ К-150 Межени-новская птицефабрика (проходная) |
| Садовое обще-ство «Заря» | г. Томск, Октябрьский район, п. Кузовлево | от Кузовлевского кольца, в сторону ТНХК, после моста через р. Киржизка, поворот направо, по ул. Заречной (п. Кузовлево) прямо, затем:1) 1-ый поворот направо: 1- СНТ Ягодка-90, 2-СНТ Заря, 3-СНТ Нива, 4-СНТ Дорожник; 2) 2-ой поворот направо -1-СНТ Заря, 2-СНТ Нива, 3-СНТ Дорожник, 4-СНТ Ягодка-90 | ПГ К-150 п. Кузовлево, ул. Зареч-ная, 36 (автотрактор), ПГ К-150 п. Кузовлево, ул. Теплинная, 5 |
| Садовое обще-ство «Заря-2» | г. Томск, Октябрьский район, п. Светлый (ДПСУ) | через Светленское ДПСУ, прямо по грунтолке, на развилке по центральной дороге налево, до колесной остановки автобуса №246 | ПГ К-150 Межени-новская птицефабрика (проходная) |

СБОРНИК
официальных материалов
муниципального образования «Город Томск»
Учредитель: администрация Города Томска
Главный редактор: О. Н. Лапушкина
Номер 22.1
Дата выхода в свет: 27.04.2023
Время подписания в печать: по графику 17.00 26.04.2023
фактически 17.00 26.04.2023
Тираж 260 экз.
Распространяется бесплатно.
Адрес редакции, издателя: г. Томск, пр. Ленина, 73
Адрес типографии: г. Томск, пр. Фрунзе, 3